



Munich Wine Company



*67.
WEIHNACHTS-
WEINAUKTION
SAMSTAG,
12. DEZEMBER 2020*

HIGHEND FRANCE



67. PRÄSENZ-AUKTION

SAMSTAG 12. DEZEMBER
AB 12 UHR



67. GROSSE WEIHNACHTS-WEINAUKTION

WEIHNACHTEN ANTE PORTAS, LEIDER UNERWARTET ANDERS ALS LETZTES JAHR!

ZUM GLÜCK IST DER MENSCH GERADE BEI WIDRIGEN UMSTÄNDEN IN DER LAGE AUS DER NOT HERAUS ZU HANDELN UND SEHR VIELE UNSERER KUNDEN SIND IN DEN LETZTEN MONATEN ZU PROFIHANDWERKERN, HOMEOFFICE-KAPITÄNEN ODER AUCH ZU ANGEHENDEN STERNEKÖCHEN MUTIERT. WAS MANCH EINER DA IN DER HÄUSLICHEN KÜCHE GEZAUBERT UND GEPOSTET HAT, LIESS UNS DAS WASSER IM MUND ZUSAMMENLAUFEN. STATISTISCH KÖNNEN WIR BEIM WEINKONSUM NICHT VON RÜCKGANG SPRECHEN UND QUALITATIV KÖNNEN WIR DEFINITIV EINEN ZUWACHS VERZEICHNEN. WAS MAN IM RESTAURANT NICHT AN WEIN BESTELLEN KANN, WIRD ZU HAUSE GENOSSEN. WEGEN DES WEGFALLS DER GASTRO-KALKULATION DANN GERNE UM EINIGE QUALITÄTSSTUFEN HÖHER. DABEI HELFEN WIR IHNEN GERNE FÜR DIE BEVORSTEHENDEN WEIHNACHTSFEIERTAGE.

GENIESSEN SIE DIE WEIHNACHTSZEIT MIT IHREN LIEBSTEN BEI EINEM SCHÖNEN MAHL MIT ERLESENEN TROPFEN. NATÜRLICH DÜRFEN SIE AUCH IHRER FAMILIE UND FREUNDEN EINEN WUNSCHZETTEL ZUR BEREICHERUNG IHRES WEINKELLERS AUSHÄNDIGEN ODER SIE MACHEN SICH EINFACH AUCH MAL SELBST EIN SCHÖNES GESCHENK.

ZU DIESEM WEIHNACHTLICHEN ANLASS NUR VOM FEINSTEN.

- **ROTE BORDEAUX EINZELN UND IN OHK AB 1921**, ANGELUS, BEAUSEJOUR DUFFAU LAGARROSSE, BEYCHEVELLE, CALON SEGUR, CANON, CANON LA GAFFELIERE, CHASSE SPLEEN, CHEVAL BLANC, CLERC MILON, CLINET, COS D'ESTOURNEL, DUCRU BEUCAILLOU, DUHART MILON ROTHSCHILD, FIGEAC, GAZIN, GISCOURS, GLORIA, GRAND PUY DUCASSE, GRUAUD LAROSE, HAUT BRION, L'EGLISE CLINET, LA CONSEILLANTE, LA FLEUR PETRUS, LA LAGUNE, LA MISSION HAUT BRION, LA MONDOTTE, LAFITE & CARRUADES, LAFLEUR, LATOUR, LE PIN, LEOVILLE BARTON, LEOVILLE LAS CASES, LEOVILLE POYFERRE, LYNCH BAGES, MARGAUX, MONTROSE, MOUTON ROTHSCHILD, PALMER, PAPE CLEMENT, PAVIE, PETRUS, PICHON BARON, PICHON COMTESSE, PONTET CANET, SMITH HAUT LAFITTE, SOCIANDO MALLET, TALBOT, TROPLONG MONDOT, TROTANOY, VALANDRAUD & VIEUX CHATEAU CERTAN.
- **WEISSE UND SÜSSE BORDEAUX**, CLIMENS, COUTET, D'YQUEM, DE FIEUZAL BLANC, DOISY DAENE, DOMAINE DE CHEVALIER BLANC, GILETTE CREME DE TETE, GUIRAUD, LA TOUR BLANCHE, RIEUSSEC & SUDUIRAUT.
- **BURGUNDER SAMMLUNG AB 1935**, BOILLOT, BONNEAU DU MARTRAY, BOUCHARD, CATHIARD, COMTE DE VOGÜE, CONFURON, DAUVISSAT, DROUHIN, DUGAT, ENGEL, ENTE, FAIVELEY, GIRARDIN, GROFFIER, GROS, GUYON, HOSPICES DE BEAUNE, HUDELLOT NOELLAT, JADOT, JOBLLOT, LAMARCHE, LAMBRAYS, LATOUR, LAURENT, LEFLAIVE, LEROY, LIGER BELAIR, MEO CAMUZET, MILLOT, MOILLARD, MOMMESSIN, MONGEARD MUGNERET, MORTET, MUGNIER, PERROT MINOT, NIELLON, POTEI, RAMONET, RAPET, RAVENEAU, REBOURSEAU, ROMANEE CONTI, ROUMIER, ROUSSEAU, SAUZET, SELOT, TRAPET & VANDERMEULEN.
- **US KOLLEKTION**, ALBAN, BLANKIET, BOND, CAYUSE, COLGIN, DOMINUS, HEITZ, LA JOTA, MORLET, NIEBAUM COPPOLA, OPUS ONE, OHELLO, PAX, PHELPS, RIDGE, SAXUM, STAGS LEAP & TOGNI.
- **EINE EXQUISITE CHAMPAGNERSAMMLUNG**, BOLLINGER, EGLY OURIET, GIMONNET, KRUG, MOET & CHANDON DOM PERIGNON, PERRIER JOUET, ROEDERER CRISTAL, RUINART, SALON LE MESNIL 1976 MAGNUM & TAITTINGER.
- **SPANIENS GROSSE WEINE AB 1890**, AGE, CASTILLO YGAY, CVNE, LA RIOJA ALTA, LACUESTA, LOPEZ DE HEREDIA, PALACIO, PATERNINA, PINGUS, RIOJANAS, RISCAL, ROMEO, TORRES & VEGA SICILIA.
- **ERLESENES AUS DEM PIEMONTE**, ACCOMASSO, BURLOTTO, ALDO & GIACOMO CONTERNO, GAJA, BRUNO GIACOSA, BARTOLO & GIUSEPPE MASCARELLO, PIRA, PRUNOTTO, RINALDI, ROAGNA, SCAVINO, SEGHESSIO & TREDIBERRI.

AUF GRUND DER PANDEMIEBESCHRÄNKUNGEN KÖNNEN SIE ZUR PRÄSENZAUKTION LEIDER NICHT PERSÖNLICH KOMMEN! MACHEN SIE DAHER BITTE GEBRAUCH VON EINEM SCHRIFTLICHEN GEBOT, SO VERSÄUMEN SIE UNTER KEINEN UMSTÄNDEN DIE GELEGENHEIT ZUM ERWERB IHRER KELLERLIEBLINGE.

WICHTIGER HINWEIS FÜR ALLE BIETER, DIE UNSEREN ONLINE BIETAGENTEN FÜR DIE PRÄSENZAUKTION VERWENDEN. DIESES TOOL ERSTELLT IHNEN AUF BEQUEME WEISE IHR SCHRIFTLICHES BIETERFORMULAR. **DIESES BIETERFORMULAR MÜSSEN SIE UNS UNTERSCHRIEBEN ZUKOMMEN LASSEN, PER FAX, PER EMAIL ALS PDF SCAN ODER PER POST.** DIE GEBOTE WERDEN NICHT AUTOMATISCH AN UNS ÜBERMITTELT! BITTE GEBEN SIE IHRE SCHRIFTLICHEN GEBOTE NICHT SPÄTER ALS 12 STUNDEN VOR DER AUKTION AB.

ALLES GUTE FÜR DIE LETZTEN WOCHEN DES JAHRES, EIN FROHES WEIHNACHTSFEST UND EIN GESUNDES, GLÜCKLICHES NEUES JAHR WÜNSCHT IHNEN IHRE MUNICH WINE COMPANY.

Munich Wine Company

TERMINE

ÖFFENTLICHE UND
FREIWILLIGE
VERSTEIGERUNG AUS
VERSCHIEDENEM BESITZ.

AUKTIONATOR
DIPL. SOMMELIER UIW
STEFAN SEDLMEYR

EU BETRIEBSWIRT
HANS FRIEDRICH



WEIHNACHTSAUKTION SA. 12. DEZEMBER 2020 AB 12 UHR IN DEISENHOFEN

VORBESICHTIGUNG
DER WEINE
NACH TELEFONISCHER
ANMELDUNG GERNE
MÖGLICH

AUKTION:
SAMSTAG, 12. DEZEMBER
12 UHR
PRO STUNDE WERDEN
CA. 150 OBJEKTE
VERSTEIGERT

 **Munich Wine Company**

JÄGERSTRASSE 2
82041 DEISENHOFEN
TEL. ++49 (0) 89/678 055 - 50
FAX ++49 (0) 89/678 055 - 77
INFO@MUNICHWINECOMPANY.COM
WWW.MUNICHWINECOMPANY.COM

DIE ABBILDUNGEN IM AUKTIONS-
KATALOG SIND THEMEN BEZOGENE
DEKORATIONSBILDER, DIE NICHT
UNBEDINGT DEN ANGEBOTENEN
LOTS ENTSPRECHEN. DIE ZU DEN
LOTS GEHÖRENDE ORIGINALAB-
BILDUNGEN FINDEN SIE IN UNSEREM
ONLINE-KATALOG (INTERNET).

WWW.MUNICHWINECOMPANY.COM

COVER FOTOS: C. RECHT (WEIN),
PETR VODICKA (LANDSCHAFT), MCKARRI
(EISKRYSTALLE), BJÖRN BORNHÖFT
(HAMMER)

TERMINE & GEBOTE

UM LÄNGERE WARTZEITEN FÜR SIE BEI DER ABHOLUNG ERSTEIGERTER OBJEKTE ZU VERMEIDEN, IST ES ERFORDERLICH, DASS SIE EINEN ABHOLTERMIN MIT UNS VEREINBAREN. DIE OBJEKTE WERDEN DANN FÜR SIE VORBEREITET UND BEREITGESTELLT.

ALLE ERSTEIGERTEN OBJEKTE SIND SOFORT NACH EINGANG DER RECHNUNG, SPÄTESTENS JEDOCH 14 TAGE NACH ZUSCHLAG ZU BEZAHLEN.

ZUR GEFÄLLIGEN BEACHTUNG DER IN DEUTSCHLAND GELTENDEN ALLGEMEINEN VERSTEIGERUNGSBEDINGUNGEN: DIE VOM VERSTEIGERER NICHT ZU VERTRETENE GEFAHR DER BESCHÄDIGUNG ODER DES VERLUSTES GEHT MIT DEM ZUSCHLAG AUF DEN KÄUFER ÜBER.

ERSTEIGERTE WEINE KÖNNEN IM AUKTIONSHAUS FRÜHESTENS AB MITTWOCH 16. DEZEMBER 2020 NACH VORHERIGER ANMELDUNG ABGEHOLT WERDEN.

DIE ERSTEIGERTEN WEINE MÜSSEN SPÄTESTENS 14 TAGE NACH ERHALT DER RECHNUNG ABGEHOLT ODER ZUM VERSAND ANGEWIESEN WERDEN.

KOMMENDE

68. PRÄSENZ WEINAUKTION

SAMSTAG, 20. MÄRZ 2021

EINLIEFERUNGSSCHLUSS 19. FEBRUAR 2021

KOMMENDE

147. ONLINE WEINAUKTION

22. DEZEMBER – 12. JANUAR 2021

wichtige Informationen

ORT DER AUKTION

MUNICH WINE COMPANY
JÄGERSTRASSE 2
82041 DEISENHOFEN

ÖFFENTLICHE VERKEHRSMITTEL

S3-HALTESTELLE DEISENHOFEN,
CA. 5 MIN. FUSSWEG ZUM AUKTIONS-
HAUS MERIDIAN-ZUG VOM HBF NACH
DEISENHOFEN MO-FR

EINLIEFERUNGEN

EINLIEFERUNGEN FÜR UNSERE
NÄCHSTEN AUKTIONEN WERDEN
AB SOFORT ENTGEGEN GENOM-
MEN. WIR BIETEN IHNEN PRÄSENZ-
UND ONLINE-WEINAUKTIONEN,
KOMMISSIONSANGEBOTE, SAMM-
LUNGSAUFLÖSUNGEN.

VORTEILE FÜR EINLIEFERER

UNKOMPLIZIERTE UND DISKRETE
ABWICKLUNG.

ABHOLUNG DER ZU VERSTEIGERN-
DEN WEINE BEI IHNEN IM HAUSE
MÖGLICH.

VORTEILE FÜR ERSTEIGERER

PERSÖNLICHE BESICHTIGUNG UND
BERATUNG DER INTERESSANTEN
EINLIEFERUNGEN NACH TERMIN-
ABSPRACHE IN UNSEREM HAUSE
VOR DER AUKTION.

BERATUNGS-SERVICE

BENÖTIGEN SIE FÜR IHRE
PRIVATE WEINAUSWAHL
EMPFEHLUNGEN ODER
WÜNSCHEN SIE WEITERE
INFORMATIONEN, SO
WENDEN SIE SICH BITTE
AN UNS.

STEFAN SEDLMEYR

T. +49 (0) 89/678 055 - 55
SEDLMEYR@
MUNICHWINECOMPANY.COM

HANS FRIEDRICH

T. +49 (0) 89/678 055 - 66
FRIEDRICH@
MUNICHWINECOMPANY.COM

ABKÜRZUNGS- UND INHALTSVER-
ZEICHNIS, SOWIE DIE HINWEISE ZU
DEN IM KATALOG VERWENDETEN
BEWERTUNGEN FINDEN SIE IM
ANHANG.

Wegbeschreibung

VON **MÜNCHEN** KOMMEND AUF DIE A995 AUFFAHREN (HARLACHINGER / GIESINGER ZUBRINGER ÜBER AUFFAHRT ALTE MCGRAW KASERNE ODER DURCH UNTERFÜHRUNG IN DER TEGERNSEERLAND-STRASSE VOM RING KOMMEND) ZUR A99/A8 UND DORT AN DER 3. ABFAHRT (OBERHACHING / GRÜNWALD) ABFAHREN. 2. AMPEL RECHTS ABBIEGEN AUF DIE MÜNCHENER STRASSE RICHTUNG OBERHACHING, AUF DIESER STRASSE BLEIBEN DURCH OBERHACHING DURCH (STRASSE HEISST AB HIER TÖLZER STRASSE) UND CA 500 METER NACH DEM ORTSAUSGANGSSCHILD RECHTS IN DIE BERGSTRASSE EINBIEGEN. AM ENDE DER BERGSTRASSE LINKS ABBIEGEN AUF DEN HUBERTUSPLATZ UND DIE ZWEITE STRASSE GLEICH RECHTS IN DIE BAHNHOFSTRASSE EINBIEGEN. DIE ERSTE STRASSE LINKS (JÄGERSTRASSE) EINBIEGEN, UND GLEICH AUF DEN PARKPLATZ HINTER DEM GROSSEN WEISSEN HAUS ECKE BAHNHOF- / JÄGERSTR. WENN DORT ALLES BELEGT SEIN SOLLTE, BITTE IN DER JÄGERSTRASSE

PARKEN, DORT GIBT ES KEINE ZEITBESCHRÄNKUNGEN. FAHRTZEIT VON MÜNCHEN HARLACHING BIS ZUM AUKTIONSHAUS 15 MIN.

VON **AUSSERHALB MÜNCHENS** KOMMEND FOLGEN SIE AUS RICHTUNG SALZBURG DER A995 RICHTUNG TAUFKIRCHEN/ MÜNCHEN GIESING BIS ZUR ANSCHLUSSSTELLE OBERHACHING / GRÜNWALD.

AUS DEM **NORDEN** ÜBER DEN AUTOBAHNRING RICHTUNG SALZBURG FAHREN UND WEITER DER AUTOBAHN RICHTUNG TAUFKIRCHEN / MÜNCHEN GIESING FOLGEN BIS ZUR ANSCHLUSSSTELLE OBERHACHING / GRÜNWALD.

AUS DEM **SÜDEN** ÜBER DIE GARMISCHER ODER LINDAUER AUTOBAHN BIS ZUM ENDE DER AUTOBAHNEN. DANN ÜBER DEN MITTLEREN RING RICHTUNG SALZBURG FAHREN, DURCH DIE UNTERFÜHRUNG DER MCGRAW KASERNE WEITER IN RICHTUNG SALZBURG BIS ZUR ANSCHLUSSSTELLE OBERHACHING / GRÜNWALD.

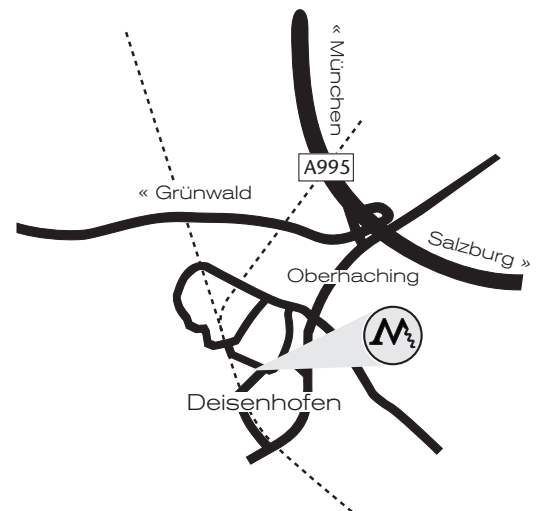
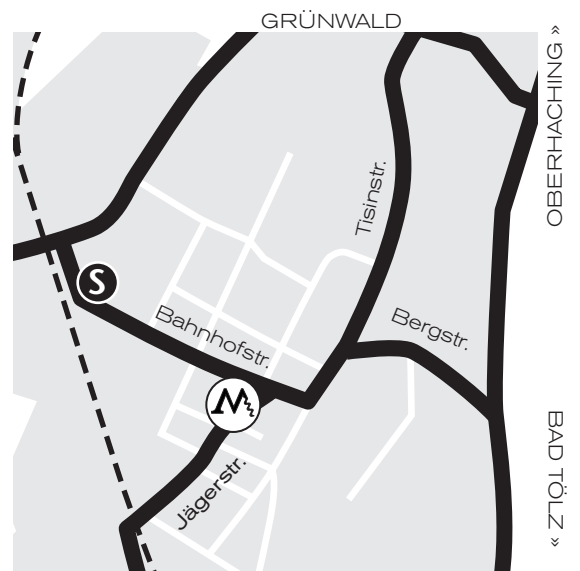

BITTE BEACHTEN SIE:

IN DEN MEISTEN NAVIGATIONSSYSTEMEN FINDEN SIE UNS NUR MIT ORTSANGABE OBERHACHING, ODER GEBEN SIE DIE POSTLEITZAHL 82041 IN IHR SYSTEM EIN.

CAUTIONARY NOTES

- 1.** WE DO ALL THAT IS POSSIBLE TO DETERMINE THE ACCURATE LEVELS AND CONDITIONS OF OLDER WINES. NEVERTHELESS, THESE LEVELS MAY CHANGE BETWEEN CATALOGUING AND SALE. THIS MAY BE DUE TO THE AGING OF THE CORK OR TO CHANGING TEMPERATURES DURING STORAGE OR TRANSPORT.
- 2.** THE RISK OF CORK SEEPAGE OR FAILURE IN OLD BOTTLES, OR DAMAGE OF THE WAXED OR ENAMEL CAPSULES IS ALWAYS A POSSIBILITY, ESPECIALLY DURING TRANSPORT. THE POTENTIAL BIDDER SHOULD TAKE THIS RISK INTO ACCOUNT.
- 3.** ORIGINAL WOODEN CASES ABOVE 500 EURO ARE SHIPPED SEPARATELY FROM THE BOTTLES. WE SHIP THOSE BOTTLES IN WOODEN CASES ONLY ON DEMAND AND AT THE RISK OF THE BIDDER.
- 4.** MUNICH WINE COMPANY IS NOT RESPONSIBLE FOR ANY LOSSES OR CLAIMS RESULTING FROM THE RISKS AND CONDITIONS MENTIONED IN PASSAGES 1 THROUGH 3.
- 5.** THERE WILL BE NO PRICE NEGOTIATIONS OR RETURNS OF PURCHASED ITEMS AFTER THE DELIVERY HAS BEEN MADE. NOR WILL WE PROVIDE ANY SUBSTITUTES IN CASE OF BREAKAGE OR ERROR IN DESCRIPTION.
- 6.** STAINED LABELS MAY APPEAR WHEN THE WINES WERE STORED UNDER CONDITIONS OF HIGH HUMIDITY. IT SHOULD BE MENTIONED THAT THIS TREATMENT IS GENERALLY BENEFICIAL TO THE QUALITY OF THE WINE.
- 7.** THE PICTURES IN THE AUCTION CATALOG SERVE DECORATIVE PURPOSES AND ARE NOT EXACT PHOTOS OF ANY SINGLE LOT. THE ORIGINAL LOT PICTURES CAN BE SEEN IN OUR ONLINE CATALOG:

WWW.MUNICHWINECOMPANY.COM

WICHTIGE HINWEISE

- 1.** WIR ARBEITEN MIT GRÖSSTER SORGFALT, UM DIE ANGABEN IM KATALOG BEZÜGLICH FÜLLNIVEAU UND ZUSTAND DER FLASCHEN SO AKKURAT WIE MÖGLICH ZU GESTALTEN. HIERBEI KANN ES ABER IM LAUFE DER LAGERUNG ODER DES TRANSPORTS ZU VERÄNDERUNGEN KOMMEN, INSBESONDERE BEI FLASCHEN, DIE ÄLTER ALS 20 JAHRE SIND.
- 2.** DIE ERSTEIGERER VON WEINEN SOLLTEN BEDENKEN, DASS KORKEN NACHGEBEN ODER VERSAGEN KÖNNEN, WACHS- UND LACKKAPSELN BESCHÄDIGT WERDEN KÖNNEN. DIES KANN INSBESONDERE BEIM VERSAND ÄLTERER PROVENIENZEN EINTRETEN.
- 3.** ORIGINALHOLZKISTEN AB 500 EURO WERDEN AUS VERSICHERUNGSTECHNISCHEN GRÜNDEN SEPARAT VOM INHALT VERSENDET. NUR AUF WUNSCH UND RISIKO DES ERSTEIGERERS IST EIN VERSAND IM ORIGINALGEBINDE MÖGLICH.
- 4.** FÜR SCHÄDEN, DIE DURCH DIE IN PUNKT 1 BIS 3 AUFGEFÜHRTE RISIKEN ENTSTEHEN, ÜBERNIMMT DIE MUNICH WINE COMPANY KEINERLEI HAFTUNG.
- 5.** PREISABSCHLÄGE ODER RÜCKNAHMEN DER ERSTEIGERTEN WARE SIND NACH AUSLIEFERUNG AUSGESCHLOSSEN. EINE ERSATZLIEFERUNG IM FALLE VON TRANSPORTSCHÄDEN ODER VERSEHENTLICH FALSCHEN KATALOGANGABEN KANN NICHT GELEISTET WERDEN.
- 6.** EINE FEUCHTE LAGERUNG KANN VERUNREINIGUNGEN AUF DEN WEINETIKETTEN HINTERLASSEN. ES IST ANZUMERKEN, DASS EINE FEUCHTE AUFBEWAHRUNG DER QUALITÄT DES WEINS ZUTRÄGLICH IST.
- 7.** DIE ABBILDUNGEN IM AUKTIONS-KATALOG SIND THEMEN BEZOGENE DEKORATIONSBILDER, DIE NICHT DEN ANGEBOTENEN LOTS ENTSPRECHEN. DIE DEN LOTS ZUGEHÖRIGEN ORIGINALABBILDUNGEN FINDEN SIE IN UNSEREM ONLINE-KATALOG:

WWW.MUNICHWINECOMPANY.COM

wichtige Hinweise

ZUSTANDSBESCHREIBUNGEN WERDEN FREIWILLIG UND OHNE ÜBERNAHME EINER HAFTUNG ANGEZEIGT. ES WIRD GEBETEN, SICH SELBST VOM ZUSTAND DER OBJEKTE ZU ÜBERZEUGEN.

DIE WARE KANN NUR NACH VORHERIGER TERMINVEREINBARUNG ABGEHOLT WERDEN.

ZAHLUNGSMODALITÄTEN, WARENABHOLUNG

AKZEPTIERT WIRD BARGELD (BEI SUMMEN ÜBER € 10.000,- AUSWEIS NICHT VERGESSEN) UND EC-KARTEN. WIR AKZEPTIEREN KEINE KREDITKARTEN. BEZAHLT WIRD AUSSCHLIESSLICH IN EURO. WIR ERHEBEN EINE LAGERGEBÜHR FÜR NICHT ABGEHOLTE WARE VON € 2,- PRO TAG, AB 14 TAGE NACH ERHALT DER RECHNUNG.

BIETERNUMMERN

BIETERNUMMERN FÜR DIE AUKTIONSTEILNEHMER WERDEN WÄHREND DER BESICHTIGUNG UND VOR BEGINN DER AUKTION AUSGEGEBEN. DIE AUSGABE DER BIETERNUMMERN GESCHIEHT GEGEN ADRESSEN-ANGABE. ZUR PRÜFUNG DER RICHTIGKEIT DER ADRESSE BITTEN WIR ERSTKUNDEN DEN PERSONALAUSWEIS VORZULEGEN. BITTE VERGESSEN SIE NICHT DIE ART DER WEINABHOLUNG ANZUKREUZEN.

AUFGELD

AUF DEN ZUSCHLAGSPREIS WIRD EIN AUFGELD I. H. V. 10% UND EINE LOTGEBÜHR VON € 5,- ZZGL. 16% MWST. ERHOSEN. BEIM EXPORT OHNE VOM BIETER BEAUFTRAGTE SPEDITION UND VOLLEN EXPORTPAPIEREN ERFOLGT KEINE MWST-ERSTATTUNG, DA DIE MWST. NUR AUF DIE PROVISION UND NEBENKOSTEN ERHOSEN WIRD.

ZUSTANDSBESCHREIBUNGEN:

DAS FEHLEN VON ANGABEN ÜBER BESCHÄDIGUNGEN UND MÄNGEL BESAGT NICHT, DASS EINE NUMMER FREI VON FEHLERN, BZW. MÄNGELN IST. ES WIRD GEBETEN, SICH SELBST VOM ZUSTAND DER OBJEKTE ZU ÜBERZEUGEN. SIE WERDEN IN DEM ZUSTAND VERSTEIGERT, IN DEM SIE SICH ZUM ZEITPUNKT DES VERSTEIGERUNGS-AUFRUFS BEFINDEN. BITTE BEACHTEN SIE UNSERE VERSTEIGERUNGSBEDINGUNGEN.

SCHRIFTLICHE GEBOTE FÜR DIE AUKTION

SIE KÖNNEN AUCH SCHRIFTLICH BIETEN, OHNE BEI DER AUKTION ANWESEND ZU SEIN. SCHRIFTLICHE GEBOTE MÜSSEN BIS SPÄTESTENS EINEN TAG VOR AUKTIONS-BEGINN DEM AUKTIONATOR VORLIEGEN. HIERFÜR STEHT IHNEN EIN FORMBLATT ZUR VERFÜGUNG. TRAGEN SIE BITTE IN DRUCKSCHRIFT IHRE ANSCHRIFT EIN. FÜR DIE OBJEKTE, FÜR DIE SIE BIETEN MÖCHTEN, TRAGEN SIE BITTE DIE KATALOGNUMMER, DEN TITEL UND DAS GEBOT EIN. GÜLTIG IST AUSSCHLIESSLICH DIE KATALOGNUMMER. DER AUF DEM FORMULAR VERMERKTE PREIS GILT ALS IHR HÖCHSTGEBOT. DER AUFTRAG WIRD SO GÜNSTIG WIE MÖGLICH AUSGEFÜHRT, D. H. DER ZUSCHLAG KANN AUCH ZU EINEM NIEDRIGEREN PREIS ERFOLGEN ALS IHR HÖCHSTGEBOT. GEHEN MEHRERE GLEICHLAUTENDE SCHRIFTLICHE GEBOTE AUF DIE GLEICHE KATALOGNUMMER EIN, SO WIRD EIN ZUSCHLAG DEM GEBOT ERTEILT, DAS ZEITLICH ZUERST BEI DEM VERSTEIGERER EINGEGANGEN IST.

VERSTEIGERUNGSABLAUF

ERFAHRUNGSGEMÄSS WERDEN BEI WEINAUKTIONEN CA. 150 KATALOGNUMMERN PRO STUNDE AUFGERUFEN. EINE GEWÄHR HIERFÜR KANN ABER NICHT GEGEBEN WERDEN.

IHR MITBIETEN BEI DER AUKTION

HALTEN SIE BEIM STEIGERN BITTE IHRE BIETERNUMMER HOCH. BITTE BIETEN SIE SOFORT BEIM AUFRUF DER NUMMER DEUTLICH, DAMIT DER AUKTIONATOR IHR GEBOT BEMERKT.

AUSLÄNDISCHE BIETER

UNS UNBEKANNTE BIETER AUS DEM AUSLAND MÜSSEN BEI DER AUSGABE EINER BIETERNUMMER EINE SICHERHEIT HINTERLEGEN. Z. B. BARGELD. SCHRIFTLICHE GEBOTE KÖNNEN ERST DANN AKZEPTIERT WERDEN.

MITBIETEN PER FAX

SIE KÖNNEN GEBOTE BIS SPÄTESTENS EINEN TAG VOR DER AUKTION PER FAX AN UNS DURCHGEBEN. FÜR UNS UNBEKANNTE, AUSLÄNDISCHE BIETER GILT OBIGES.

VERSANDGEBÜHR

AUF WUNSCH SENDEN WIR IHNEN IHRE ERSTEIGERTEN OBJEKTE NACH BEZAHLUNG DER WARE ZU. DIE VERSANDKOSTEN IM INLAND FÜR EIN 12ER LOT BETRAGEN ÜBLICHERWEISE € 10,- ZUZÜGLICH VERPACKUNGSMATERIAL. AB € 500,- PAKETWERT FÄLLT EINE ZUSÄTZLICHE VERSICHERUNGSGEBÜHR AN. BEI GRÖßEREN MENGEN SOLLTE DER KUNDE EINE SPEDITION SEINER WAHL BEAUFTRAGEN. DIE MUNICH WINE COMPANY ÜBERNIMMT SELBST KEINE HAFTUNG FÜR TRANSPORTSCHÄDEN. DER VERSAND ERFOLGT FRÜHESTENS ZEHN TAGE NACH DER AUKTION. EIN VERSAND IST NUR GEGEN VORHERIGE ÜBERWEISUNG MÖGLICH.

schriftliche Gebote



Munich Wine Company

JÄGERSTRASSE 2 • 82041 DEISENHOFEN • TEL. +49 (0) 89 - 678 055 - 50 • FAX +49 (0) 89 - 678 055 - 77

SCHRIFTLICHE GEBOTE ZU DER WEINAUKTION AM 12. DEZEMBER 2020

Diese Seite bitte fotokopieren und per Post oder per Fax versenden

ZUR BEACHTUNG FÜR DEN SCHRIFTLICHEN BIETER:

1. MIT DER ÜBERGABE ODER ÜBERSENDUNG DES SCHRIFTLICHEN GEBOTES AN DEN VERSTEIGERER WIRD DIESER BEAUFTRAGT, IM NAMEN UND FÜR RECHNUNG DES AUFTRAGGEBERS, AUF DIE AUF DIESER SEITE AUFGEFÜHRTEN KATALOGNUMMERN, BIS ZU DEM VOM AUFTRAGGEBER FESTGESETZTEN HÖCHSTPREIS FÜR DEN SCHRIFTLICHEN BIETER GEBOTE ABZUGEBEN. (VGL. VERST. BED.)
2. **DIE VOM AUFTRAGGEBER EINGESetzten HÖCHSTGEBOTE BEINHALTEN NICHT DAS ZUSÄTZLICH ANFALLENDE AUFGELD VON 10%, SOWIE LOTGEBÜHR VON EURO 5,- UND MWST.**
3. FÜR DIE KENNZEICHNUNG DES GEGENSTANDES IST DIE KATALOGNUMMER MASSGEBLICH. DIE ÜBERSCHRIFT DIENT NUR DER ZUSÄTZLICHEN IDENTIFIZIERUNG.
4. DER AUFTRAG WIRD SO GÜNSTIG WIE MÖGLICH UNTER BERÜCKSICHTIGUNG EINES EVTL. MINDESTZUSCHLAGPREISES SOWIE ANDERER GEBOTE AUSGEFÜHRT.
5. GEHEN MEHRERE GLEICHLAUTENDE SCHRIFTLICHE GEBOTE AUF DIE GLEICHE KATALOGNUMMER EIN, SO WIRD DER ZUSCHLAG DEM GEBOT ERTEILT, DAS ZEITLICH ZUERST BEI DEM VERSTEIGERER EINGEGANGEN IST.
6. EINE GESONDERTE BENACHRICHTIGUNG NACH DER AUKTION ERFOLGT NUR DANN, WENN AUF DAS SCHRIFTLICHE GEBOT EIN ZUSCHLAG ERTEILT WURDE.
7. DARÜBER HINAUS GELTEN DIE IM KATALOG ABGEDRUCKTEN VERSTEIGERUNGSBEDINGUNGEN.
8. **ALLE ERSTEIGERTEN OBJEKTE SIND SOFORT NACH EINGANG DER RECHNUNG, SPÄTESTENS JEDOCH 14 TAGE NACH ZUSCHLAG ZU BEZAHLEN.**

*UNTER
ANERKENNUNG
DER IM KATALOG
ABGEDRUCKTEN
VERSTEIGERUNGS-
BEDINGUNGEN
BIETE ICH FÜR:*



NAME, VORNAME _____
STRASSE _____
PLZ/ORT _____
TEL _____ FAX _____
HANDY _____
E-MAIL _____

KATALOG NR.	TITEL (STICHWORT GENÜGT)	MAXIMAL BIS EURO
_____	_____	_____
_____	_____	_____
_____	_____	_____
_____	_____	_____
_____	_____	_____
_____	_____	_____
_____	_____	_____
_____	_____	_____
_____	_____	_____
_____	_____	_____
_____	_____	_____
_____	_____	_____
_____	_____	_____
_____	_____	_____
_____	_____	_____
_____	_____	_____

NUR FÜR NEUE KUNDEN

- ICH MÖCHTE EIN KUNDENKONTO ANLEGEN. BITTE SPEICHERN SIE MEINE DATEN FÜR DIESEN ZWECK. ICH KANN MEINE EINWILLIGUNG JEDERZEIT, Z.B. PER E-MAIL AN INFO@MUNICHWINECOMPANY.COM WIDERRUFEN. UNSERE AUSFÜHRLICHE DATENSCHUTZERKLÄRUNG FINDEN SIE UNTER www.munichwinecompany.com/de/mwc-datenschutz.html

ORT/DATUM _____ SIGNATURE _____

**BITTE UNBEDINGT ANKREUZEN
AUSLIEFERUNG DER ERSTEIGERTEN OBJEKTE:**

- SELBSTABHOLUNG ICH ARRANGIERE SELBST
DIE ABHOLUNG DURCH
SPEDITION/KURIERDIENST PAKETVERSAND
SIEHE WICHTIGE
HINWEISE

absentee BIDS



Munich Wine Company

JAEGERSTRASSE 2 • 82041 DEISENHOFEN • TEL. +49 (0) 89 - 678 055 - 50 • FAX +49 (0) 89 - 678 055 - 77

WRITTEN BIDS FOR THE WINE AUCTION ON DECEMBER 12TH, 2020

FOR ABSENTEE WRITTEN BIDS:

1. PLEASE BID ON MY BEHALF FOR THE FOLLOWING LOT(S) UP TO THE HAMMER PRICE(S) LISTED BELOW. THESE BIDS ARE TO BE EXECUTED AS CHEAPLY AS IS PERMITTED BY OTHER BIDS OR RESERVES AND IN AN AMOUNT UP TO, BUT NOT EXCEEDING, THE SPECIFIED AMOUNTS.

2. I AGREE TO BE BOUND BY THE CONDITIONS OF BUSINESS. IF ANY BID IS SUCCESSFUL, I AGREE THAT A BUYER'S PREMIUM OF 10% ON THE HAMMER PRICE, AS WELL AS A LOT CHARGE OF 5 €, IS PAYABLE BY ME. VAT IS CHARGED IN ACCORDANCE WITH GERMAN TAX LAWS ON THE BUYER'S PREMIUM AND ON THE LOT CHARGE, AS WELL AS ON ANY ADDITIONAL SERVICES.

3. FOR IDENTIFICATION OF THE ITEMS, THE CATALOGUE NUMBER IS BINDING. THE HEADING SERVES ONLY TO PROVIDE ADDITIONAL INFORMATION.

4. IF SEVERAL IDENTICAL WRITTEN BIDS DEAL WITH THE SAME CATALOGUE NUMBER, THE BID WHICH WAS RECEIVED BY THE AUCTIONEER FIRST WILL WIN.

5. A NOTIFICATION WILL BE SENT ONLY IF MY BIDS WERE SUCCESSFUL.

6. **PAYMENT IS DUE WITHIN 14 DAYS OF THE CLOSE OF THE AUCTION.**

METHODS OF PAYMENT:

1. NON-GERMAN EU MEMBERS
IBAN: DE96 7025 0150 0010 5865 50
BIC: BYLADEM1KMS

2. CUSTOMERS OUTSIDE THE EU:
WESTERN UNION MONEY
TRANSFER OR TRANSFERWISE
ARE OPTIONS TO A BANK
TRANSFER

WWW.WESTERNUNION.COM
HTTPS://TRANSFERWISE.COM

SURNAME, FIRST NAME _____

STREET _____

ZIP / CITY _____

PHONE _____ FAX _____

CELLPHONE _____

E-MAIL _____

CAT.- NR.	HEADING (KEYWORDS)	MAX. BID IN EURO
-----------	--------------------	------------------

_____	_____	_____
-------	-------	-------

_____	_____	_____
-------	-------	-------

_____	_____	_____
-------	-------	-------

_____	_____	_____
-------	-------	-------

_____	_____	_____
-------	-------	-------

_____	_____	_____
-------	-------	-------

_____	_____	_____
-------	-------	-------

_____	_____	_____
-------	-------	-------

_____	_____	_____
-------	-------	-------

_____	_____	_____
-------	-------	-------

_____	_____	_____
-------	-------	-------

_____	_____	_____
-------	-------	-------

_____	_____	_____
-------	-------	-------

_____	_____	_____
-------	-------	-------

_____	_____	_____
-------	-------	-------

_____	_____	_____
-------	-------	-------

_____	_____	_____
-------	-------	-------

_____	_____	_____
-------	-------	-------

_____	_____	_____
-------	-------	-------

_____	_____	_____
-------	-------	-------

_____	_____	_____
-------	-------	-------

_____	_____	_____
-------	-------	-------

_____	_____	_____
-------	-------	-------

_____	_____	_____
-------	-------	-------

_____	_____	_____
-------	-------	-------

_____	_____	_____
-------	-------	-------

_____	_____	_____
-------	-------	-------

_____	_____	_____
-------	-------	-------

_____	_____	_____
-------	-------	-------

_____	_____	_____
-------	-------	-------

_____	_____	_____
-------	-------	-------

_____	_____	_____
-------	-------	-------

_____	_____	_____
-------	-------	-------

_____	_____	_____
-------	-------	-------

_____	_____	_____
-------	-------	-------

_____	_____	_____
-------	-------	-------

_____	_____	_____
-------	-------	-------

_____	_____	_____
-------	-------	-------

CITY/DATE

SIGNATURE

DELIVERY OF ITEMS:

PICK UP

I WILL ARRANGE MY OWN
COURIER SERVICE

POSTAL DELIVERY (SEE
CAUTIONARY NOTES)

ERKLÄRUNGEN | DEFINITIONS

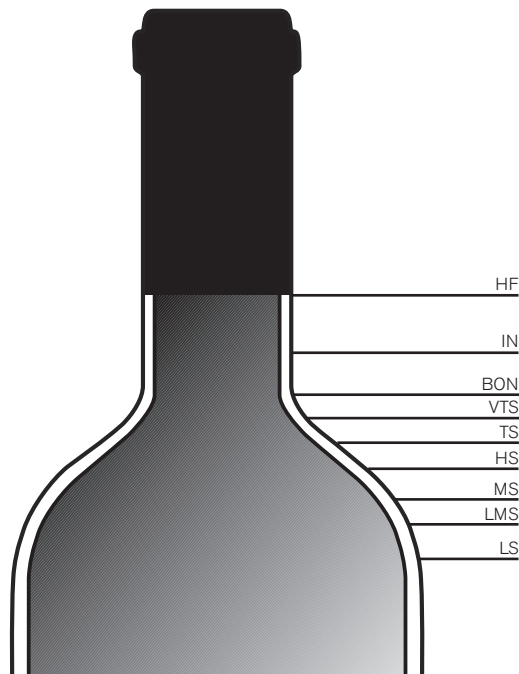

BESCHREIBUNGEN DER FÜLLNIVEAUS ULLAGE DESCRIPTIONS

BORDEAUX:

HF = HIGH FILL:

NORMAL LEVEL, HEIGHT OF YOUNG WINES, OR THE LEVEL OF BOTTLES OF OLDER VINTAGES RECORDED AT THE CHÂTEAU.

NORMALES FÜLLNIVEAU. NIVEAU EINES JUNGEN WEINES ODER AUCH ÄLTERER JAHRGÄNGE, SOWEIT DIESE AUF DEM WEINGUT REKONDITIONIERT UND NEU-VERKORKT WURDEN.

IN = INTO NECK:

PERFECTLY GOOD FOR ANY AGE OF WINE. OUTSTANDING FOR A WINE OF 10 YEARS OF AGE OR OLDER.

PERFEKT FÜR WEINE JEDEN ALTERS. AUSSERGEWÖHNLICH FÜR WEINE, DIE 10 JAHRE ODER ÄLTER SIND.

BON = BASE OF NECK:

GOOD FOR ANY AGE OF WINE. PERFECT FOR ANY WINE OF 10 YEARS OF AGE OR OLDER.

GUT FÜR WEINE JEDEN ALTERS. PERFEKT FÜR WEINE, DIE 10 JAHRE ODER ÄLTER SIND.

VTS = VERY TOP SHOULDER:

ACCEPTABLE FOR ANY WINE OVER 15 YEARS OF AGE.

AKZEPTABEL BEI WEINEN, DIE ÄLTER ALS 15 JAHRE SIND.

TS = TOP SHOULDER:

ACCEPTABLE FOR ANY RED BORDEAUX 20 YEARS OF AGE.

AKZEPTABEL BEI ROTEN BORDEAUX, DIE 20 JAHRE ALT SIND.

HS = HIGH SHOULDER:

SLIGHT NATURAL LOSS THROUGH THE CORK AND/OR EVAPORATION THROUGH CORK AND CAPSULE.

ACCEPTABLE FOR ANY WINE OVER 20 YEARS OLD.

GOOD FOR ANY WINE OVER 40 YEARS OLD.

LEICHTER NATÜRLICHER SCHWUND, BEI WEINVERLUST DURCH DEN KORKEN UND/ODER DURCH VERDUNSTUNG DURCH KORKEN UND KAPSEL. NORMAL FÜR WEINE ÜBER 20 JAHRE, GUT FÜR WEINE ÜBER 40 JAHRE.

MS = MID SHOULDER:

NOT UNUSUAL FOR WINES OVER 40 YEARS OF AGE. MOST LIKELY SOME DETERIORATION OF THE CORK AND SOME RISK. AUCTION LIMITS TAKE THIS INTO ACCOUNT.

NICHT UNGEWÖHNLICH FÜR WEINE, DIE ÜBER 40 JAHRE ALT SIND. HÖCHSTWAHRSCHEINLICH NACHLASSENDE DICHTIGKEIT DES KORKENS; EIN KALKULIERBARES RISIKO BESTEHT. DURCH DAS AUKTIONSLIMIT BERÜCKSICHTIGT.

LMS = LOW-MID SHOULDER:

RISK. AUCTION'S CATALOGUE ESTIMATES WILL BE LOW.

RISIKO. NIEDRIGER SCHÄTZWERT IM AUKTIONSKATALOG.

LS = LOW SHOULDER AND BELOW:

HIGH RISK AND ONLY ACCEPTED FOR THE AUCTION IF THE BOTTLE OR LABEL IS EXCEPTIONALLY RARE OR INTERESTING. ALWAYS OFFERED WITH A LOW LIMIT.

HOHES RISIKO. DERARTIGE FLASCHEN WERDEN FÜR DIE AUKTION NUR ANGENOMMEN, WENN DIE FLASCHE ODER DAS ETIKETT AUSSERGEWÖHNLICH SELTEN ODER INTERESSANT IST. DAS LIMIT LIEGT IMMER NIEDRIG.

BURGUNDY:

DUE TO THE FACT THAT BURGUNDY BOTTLES HAVE A VERY DISCRETE SHOULDER, THE ULLAGE IS MEASURED IN CENTIMETRES BETWEEN THE CORK/CAPSULE AND THE WINE LEVEL. BURGUNDY WINES ARE LESS AFFECTED BY ULLAGE THAN BORDEAUX WINES. A 5 CM ULLAGE IN A 40-YEAR-OLD BURGUNDY CAN BE CONSIDERED ACCEPTABLE, UP TO 3 CM EXCELLENT FOR ITS AGE. EVEN LOSSES UP TO 6 CM FOR 50 YEARS AND OLDER BURGUNDY ARE CONSIDERED ACCEPTABLE RISKS.

BURGUNDERFLASCHEN FEHLT DIE AUSGEPRÄGTE SCHULTERFORM. DAHER WIRD DER SCHWUND IM ZENTIMETER-ABSTAND ZWISCHEN DEM KORKEN / DER KAPSEL UND DEM WEINNIVEAU ANGEZEIGT. BURGUNDER WERDEN DURCH EINEN SCHWUND NICHT IM GLEICHEN MASSE BEEINTRÄCHTIGT WIE BORDEAUX-WEINE. BEI EINEM 40 JÄHRIGEN BURGUNDER IST EIN VERLUST VON 5 CM AKZEPTABEL, EIN VERLUST VON BIS 3 CM HERAUSRAGEND. SOGAR EIN SCHWUND VON BIS ZU 6CM IST BEI EINEM BURGUNDER VON 50 ODER MEHR JAHREN EIN KALKULIERBARES RISIKO.

**GERMANY:
(SCHLEGELFLASCHE)**

THE ULLAGE OF THESE BOTTLES, AND ANY OTHER SCHLEGELFLASCHEN (ALSACE, MANY ITALIAN WHITE WINES, PORTUGAL, ETC.), ARE MEASURED IN CENTIMETRES. THE LEVEL OF ULLAGE FOR THESE WINES IN OUTSTANDING CONDITION SHOULD NOT EXCEED 3 CM. GREATER LOSSES CARRY SOME RISK AND ARE RESPECTIVELY PRICED.

AUCH DER SCHWUND DIESER UND ANDERER SCHLEGELFLASCHEN (ELSASS, VIELE ITALIENISCHE WEISSWEINE, PORTUGAL, USW.) WIRD IN CM GEMESSEN. BEI WEINEN IN HERAUSRAGENDEM ZUSTAND SOLLTE DER SCHWUND NICHT MEHR ALS 3 CM BETRAGEN. GRÖßERE VERLUSTE BERGEN EIN GEWISSES RISIKO; DIES WIRD BEI DER PREISGESTALTUNG BERÜCKSICHTIGT.



CHAMPAGNE:

DUE TO THE VERY LONG FOIL OF CHAMPAGNE BOTTLES, THE ULLAGE IS MEASURED IN CENTIMETRES OF THE UPSIDE DOWN BOTTLES, BETWEEN THE INNER EDGE OF THE GLASS BOTTOM AND THE CHAMPAGNE LEVEL. LOSSES UP TO 2 CM FOR 20 YEAR OLD CHAMPAGNES ARE CONSIDERED ACCEPTABLE RISKS.

CHAMPAGNERFLASCHEN BESITZEN EINE SEHR LANGE ZIERFOLIE AM FLASCHENHALS. DAHER WIRD DIE FLASCHE ZUR MESSUNG DES SCHWUNDES AUF DEN KOPF GESTELLT. MASSGEBLICH IST DER ZENTIMETERABSTAND ZWISCHEN DER INNEREN KANTE DES GLASBODENS UND DEM CHAMPAGNER. 2 CM BEI CHAMPAGNER IM ALTER BIS 20 JAHREN SIND UNBEDENKLICH.

BOTTLE SIZES / FLASCHENFORMATE

TENTH LITRE	1/7.5 BOTTLE	0.1 LITRE
PICCOLO	1/3 BOTTLE	0.2 LITRE
QUARTER LITRE-SPLIT	1/3 BOTTLE	0.25 – 0.187 LITRE
OBSOLETE HALF BOTTLE	1/2 BOTTLE	0.35, 0.32 LITRE
HALF BOTTLE	1/2 BOTTLE	0.375 LITRE
HALF LITRE	2/3 BOTTLE	0.5 LITRE
CLAVELIN	1 BOTTLE	0.62 LITRE
OBSOLETE BOTTLE	1 BOTTLE	0.7, 0.72, 0.73 LITRE
BOTTLE	1 BOTTLE	0.75 LITRES
MAGNUM	2 BOTTLES	1.5 LITRE
MARIE-JEANNE	3 REGULAR BOTTLES	2.25 – 2.5 LITRES
TREGNUM (PORT)	3 BOTTLES	2.25 LITRES
JEROBOAM (BUR, CHA)	4 BOTTLES	3 LITRES
DOUBLE MAGNUM (BOR)	4 REGULAR BOTTLES	3 LITRES
DOUBLE MAGNUM (PIE)	5 REGULAR BOTTLES	3.78 LITRES
JEROBOAM (BOR)	6 REGULAR BOTTLES	4.5 OR 5 LITRES
REHOBOAM (CHA)	6 REGULAR BOTTLES	4.5 LITRES
IMPÉRIALE (BOR)	8 REGULAR BOTTLES	6 LITRES
METHUSELAH (CHA)	8 REGULAR BOTTLES	6 LITRES
SALMANAZAR (BOR, CHA)	12 REGULAR BOTTLES	9 LITRES
BALTHAZAR (BOR, CHA)	16 BOTTLES	12 LITRES
NEBUKADNEZAR (BOR, CHA)	20 BOTTLES	15 LITRES
MELCHIOR (BOR, CHA)	24 BOTTLES	18 LITRES

BURGUNDY (BUR), BORDEAUX (BOR), CHAMPAGNE (CHA), PIEDMONT (PIE)

ABKÜRZUNGEN | ABBREVIATIONS

	LABELS	ETIKETTEN		PRÄDIKAT / WINE TYPE	
E:	LABEL(S)	ETIKETT(EN)	tr.	TROCKEN / DRY	
F:	ULLAGE	FÜLLNIVEAU	halbtr.	HALBTROCKEN / HALF DRY	
Z:	CONDITION	ZUSTAND	BA	BEERENAUSLESE	
VERSCHM.	STAINED	VERSCHMUTZT	TBA	TROCKENBEERENAUSLESE	
BESCH.	DAMAGED	BESCHÄDIGT	EISW.	EISWEIN / ICE WINE	
FL.	BOTTLES	FLASCHEN	(L)GK	(LANGE) GOLDKAPSEL / GOLD CAPSULE	
VDT	VINO DA TAVOLA	TAFELWEIN	GG	GROSSES GEWÄCHS	
	BOTTLINGS / ABFÜLLUNGEN				
AOC/AC	APPELLATION CONTRÔLÉE		OHK	ORIG. WOODEN CASE	ORIG. HOLZKISTE
DOC(G)	DENOMINAZIONE DI ORIGINE CONTROLLATA (E GARANTITA)		HK	WOODEN CASE	HOLZKISTE
			OC	ORIG. CARTON	ORIG. KARTON

LITERATURANGABEN | BIBLIOGRAPHY

AM	ALLEN MEADOWS	HERAUSGEBER DER WEBSITE BURGHOUND
B(XX)	MICHAEL BROADBENT	M.W., GRANDSEIGNEUR DER WEIN JOURNALISTIK
BET	BETTANE ET DESSEAUVÉ	FRANZÖSISCHE WEINJOURNALISTEN EHEM. GUIDE HACHETTE
CC	CLIVE COATES	M.W. WEINJOURNALIST, HERAUSGEBER DES MAGAZINS VINE
CT	CELLAR TRACKER	INTERNATIONALE ONLINE-WEINPLATTFORM
DEC	DECANTER	MASSGEBENDE ENGLISCHE WEINZEITSCHRIFT
FAL	FALSTAFF	BEKANNTES ÖSTERREICHISCHES WEINMAGAZIN
GAB	RENE GABRIEL	WEINBUCHAUTOR, HERAUSGEBER DER ZEITSCHRIFT WEINWISSEN
GAL	ANTONIO GALLONI	WEINAUTOR VINOUSMEDIA.COM
GM	GAULT MILLAU	FACHBUCHVERLAG WEIN- UND RESTAURANTFÜHRER
XGL.GR	GAMBERO ROSSO	ITALIENISCHER WEINFÜHRER
HS	HORST SCHARFENBERG	WEINBUCH AUTOR
JCL	JEANNIE CHO LEE	MASTER OF WINE, WEIN UND LIFESTYLEAUTORIN, HONG KONG
JG	JAMES GOODE	WINE BLOGGER, PROFESSOR FÜR PFLANZENBIOLOGIE
JH	JAMES HOLIDAY	AUSTRALISCHER WEINJOURNALIST
JL	JEFF LEVE	WINE CELLAR INSIDER, LOS ANGELES
JMQ	JEAN-MARC QUARIN	BEKANNTER FRANZÖSISCHER WEINJOURNALIST (U.A. LE MONDE)
JO	JEREMY OLIVER	AUSTRALISCHER WEINJOURNALIST
JP	JOHN PLATTER	BEKANNTESTER WEINDEGUSTATOR SÜDAFRIKAS
JR	JANCIS ROBINSON	M.W. (MASTER OF WINE) WEINJOURNALISTIN U. KRITIKERIN
JS	JAMES SUCKLING	WEINAUTOR UND FLYING CONSULTANT
JUH	RICHARD JUHLIN	AUTOR DER STANDARDWERKE 2.000 U. 4.000 CHAMPAGNES
JÜR	JÜRIG RICHTER	SAUTERNES SPEZIALIST MIT EIGENER WEBSITE
LOB	HEINER LOBENBERG	BEKANNTER DEUTSCHER WEINHÄNDLER
LRF	LA REVUE DU FRANCE	BEDEUTENDE FRANZÖSISCHE WEINZEITSCHRIFT
MH	MARCUS HOFSCHESTER	WEINAUTOR FÜR WEINPLUS
PEP	DAVID PEPPERCORN	WEINHÄNDLER, BERATER, WEINBUCHAUTOR, ENGLÄNDER
RP	ROBERT PARKER	DER WIRTSCHAFTLICH EINFLUSSREICHSTE WEINKRITIKER DER WELT.
SED	STEFAN SEDLMEYR	EIGENTÜMER DER MUNICH WINE COMPANY, DIPL. SOM. UIW,
TA	TIM ATKIN	M.W. BRITISCHER WEINJOURNALIST
TAN	TANZER	AUSTRALISCHER WEINJOURNALIST
VD	VINTAGE DIRECT	AUSTRALISCHE WEINDATENBANK UND HÄNDLER
WE	WINE ENTHUSIAST	NEW YORKER WINE & LIFESTYLE PLATTFORM
WS	WINE SPECTATOR	GEWICHTIGE AMERIKANISCHE WEINZEITSCHRIFT, SITZ IN NEW YORK.
WSM	DIVERSE	WINE & SPIRITS MAGAZINE, USA
WT	ACHIM BECKER	WINETERMINATOR. KOMPETENTER VERKOSTER FÜR ALTWEINE

WINE SCORING SYSTEMS

Bitte beachten Sie, dass die von uns zitierten Weinbewertungen nicht unbedingt dem aktuellen Stand entsprechen. Diese dienen lediglich der allgemeinen Orientierung.

Robert Parker

From	To	Judgement
96	100	extraordinary
90	95	outstanding
80	89	above average to very good
70	79	average
60	69	below average
50	59	deemed to be unacceptable

Wine Spectator

From	To	Judgement
95	100	classic; a great wine
90	94	outstanding; superior character and style
80	89	good to very good; wine with special qualities
70	79	average; drinkable wine, may have minor flaws
60	69	below average; drinkable but not recommended
50	59	poor; undrinkable, not recommended

Michael Broadbent

Score	Judgement
*****	outstanding
****	very good
***	good
**	moderately good
*	not very good but not bad
no stars	poor

Clive Coates

Score	Judgement
20	grand vin
19	very fine indeed
18	fine plus
17	very good indeed
16	very good
15	good
14	quite good
13	not bad

Gambero Rosso

Score	Judgement
3 Gläser	premium wine
2 Gläser	very good wine
1 Glas	good wine
0 Gläser	correct wine

John Platter

Score	Judgement
*****	Cape classic
****	excellent
***	characterful and appealing
**	pleasant drinking
*	plain and simple

Rene Gabriel

21/20 Legends	Reserved for wines which are beyond the scale, like the '37 d'Yquem or the '47 Château Cheval Blanc.
20/20 Vintage wine of the century	Every aspect is perfect. Only very few wines, and only in great vintages.
19/20 Top	Former vintage wines of the century on their descending journey and young aspirants for the vintage wine of the century. Around 130 wines every year are rated 19/20 in Bordeaux, about half of them older than 30 years.
18/20 Outstanding	Outstanding in blind degustations. They show strength, concentration nuances and a personal character. The price is irrelevant for the point evaluation from this level on.
17/20 Remarkable	A very good wine with independent character but missing the touch of greatness. Around 400 every year in Bordeaux, for example.
16/20 Very good	A very good wine is fun to drink even for wine-lovers. Often the best wines from small vintages or the prestigious losers from good vintages. Very often good value for the price.
15/20 Good	For certain wines just the word – good – comes to mind. Nothing special, but simply good.
14/20 Satisfactory	Satisfactory wine, the lowest quality level for some praise.
13/20 Below average	Below average for the vintage and below comparable wineries. Useful for standard cooking.
12/20 Unsatisfactory	Not good enough to be sold by a quality label. Destined for anonymous mass-wine sales.
11/20 Poor	Only produced by a very non ambitious wine maker.
10/20 Unacceptable	Industrial alcohol standard.

CHAMPAGNER

ZUM FEST

BOLLINGER, KRUG
DOM PERIGNON
PERRIER JOUET
ROEDERER CRISTAL
SALON LE MESNIL 1976 MG



CALIFORNIAN

DREAMS

ALBAN, BLANKIET,
BOND, COLGIN, DOMINUS,
HEITZ, LA JOTA,
NIEBAUM COPPOLA,
OPUS ONE, PHELPS,
RIDGE, TOGNI

BEST OF

BORDEAUX

LA MISSION HAUT BRION
HAUT BRION, LATOUR
MOUTON ROTHSCHILD
LAFITE ROTHSCHILD
PETRUS, LE PIN



Mouton Rothschild 1944– 2016



Lot 1

Lot 2

Lot 8

1
MOUTON ROTHSCHILD 2016 0,75L
PAUILLAC 1ER CRU CLASSE
(BORDEAUX, FRANKREICH)

GAL100, RP100: Full-bodied, concentrated, bold and totally seductive in the mouth, it has very fine-grained, silt-like tannins, while jam-packed with tightly wound fruit layers, finishing in this wonderful array of mineral sparks. Magic. -2085. F: IN; E: sehr gut. (25782-83)

1 FLASCHE
EUR 380 - 680

2
MOUTON ROTHSCHILD 2009 1,5L
PAUILLAC 1ER CRU CLASSE
(BORDEAUX, FRANKREICH)

GAL98+, WS98, RP97: The palate remains weighty in the mouth, extraordinarily dense and yet still utterly composed and beautifully focused, segueing towards an intense spicy finish. F: BON; E: minimalst verschmutzt. (25943-1)

1 MAGNUM
EUR 1250 - 1750

3
MOUTON ROTHSCHILD 2006 1,5L
PAUILLAC 1ER CRU CLASSE
(BORDEAUX, FRANKREICH)

RP96-98: The palate is harmonious with the carefully judged acidity, fine-grain tannin and immense detail on the finish. Tasted May 2016. -2055 F: IN; E: sehr gut. (25907-1)

6 MAGNUM OHK
EUR 4740 - 7680

4
MOUTON ROTHSCHILD 2004 0,75L
PAUILLAC 1ER CRU CLASSE
(BORDEAUX, FRANKREICH)

JR18/20, CT94-97, WS95: This shows lots of mulled spice, warm tobacco leaf and well-roasted cedar accents, but isn't short on fruit, offering enticing



layers of red currant, plum and blackberry confiture. The long finish is riddled with sweet smoke, black tea and iron notes. -2035. F: IN; E: sehr gut. (25796-5)

6 FLASCHEN OHK
EUR 1740 - 2820

5
MOUTON ROTHSCHILD 2003 0,75L
PAUILLAC 1ER CRU CLASSE
(BORDEAUX, FRANKREICH)

WS94, GAL95: This is an exceptional, deeply satisfying Mouton endowed with notable richness but also exceptional balance. Hints of toffee, torrefaction and dark spices are laced into the finish. -2043. F: IN; E: gut, wellig. (25967-3)

4 FLASCHEN
EUR 1400 - 2360

6
MOUTON ROTHSCHILD 2001 0,75L
PAUILLAC 1ER CRU CLASSE
(BORDEAUX, FRANKREICH)

WS94, RP92-94: The palate is medium-bodied with fine tannins, superb acidity, great depth. Great mineralite on the tobacco and autumn leaf-finish. -2025. F: IN; E: minimal verschm., minimal besch., am Rand leicht wellig; Z: Rückenetikett minimal verschmutzt. (25948-5)

1 FLASCHE
EUR 300 - 460



7
MOUTON ROTHSCHILD 2000 0,75L
PAUILLAC 1ER CRU CLASSE
(BORDEAUX, FRANKREICH)

GAB19/20, RP97+: Medium to full-bodied, the palate packs in the muscular fruit, framed by firm, ripe, grainy tannins and seamless freshness, finishing with phenomenal length. This is an incredibly complex and multifaceted wine. F: IN; E: sehr gut. (25798-1)

12 FLASCHEN OHK
EUR 17400 - 23520

8
MOUTON ROTHSCHILD 2000 0,75L
PAUILLAC 1ER CRU CLASSE
(BORDEAUX, FRANKREICH)

siehe oben. F: IN; E: minimalst beschädigt; Z: minimalster Farbabrieb an der Kapsel. (25948-4)

1 FLASCHE
EUR 1550 - 2050

9
MOUTON ROTHSCHILD 1999 0,75L
PAUILLAC 1ER CRU CLASSE
(BORDEAUX, FRANKREICH)

LRF18/20, RP92: The fruit is beautifully delineated, almost pastille-like with subtle floral scents emerging with time. It is well balanced with sufficient

depth and body on the tobacco and cedar-tinged finish. -2030. F: IN; E: leicht verschmutzt. (25948-8)

1 FLASCHE
EUR 290 - 450

Oh-So Seductive

10
MOUTON ROTHSCHILD 1996 0,75L
PAUILLAC 1ER CRU CLASSE
(BORDEAUX, FRANKREICH)

WS96, CC19/20, RP97+: The full-bodied palate is richly fruited, opulent and oh-so seductive, with bags of youthful black fruit and lovely finely grained tannins, finishing with fantastic freshness and length. Tasted 2019. -2056. F: IN; E: minimalst verschmutzt, leicht faltig. (25782-79)

1 FLASCHE
EUR 320 - 490

11
MOUTON ROTHSCHILD 1995 0,75L
PAUILLAC 1ER CRU CLASSE
(BORDEAUX, FRANKREICH)

WS94, GAB19/20, RP95: In the mouth, the wine is great stuff, with superb density, a full-bodied personality, rich mid-palate, and a layered, profound finish that lasts for 40+ seconds. -2030. F: IN; E: minimalst verschmutzt. (25782-93)

1 FLASCHE
EUR 330 - 520

12
MOUTON ROTHSCHILD 1995 0,75L
PAUILLAC 1ER CRU CLASSE
(BORDEAUX, FRANKREICH)

siehe oben. F: IN; E: leicht verschm., minimal beschädigt; Z: leichter Farbabrieb an der Kapsel. Rückenetikett leicht verschmutzt, minimal beschädigt. (25783-89)

1 FLASCHE
EUR 330 - 540

13
MOUTON ROTHSCHILD 1994 0,75L
PAUILLAC 1ER CRU CLASSE
(BORDEAUX, FRANKREICH)

RP91, CT92-95: Notes of tobacco, scorched earth, dried plums, cut roses, cassis, and peppery herbs. Excellent depth, good balance, classically velvety texture, with good grip and delineation on the long finish. Tasted 2020. F: IN; E: gut; Z: Kapsel 1x leicht beschädigt. (25963-2)

2 FLASCHEN
EUR 560 - 860

14
MOUTON ROTHSCHILD 1994 0,75L
PAUILLAC 1ER CRU CLASSE
(BORDEAUX, FRANKREICH)

siehe oben. F: IN; E: minimal verschm., leicht beschädigt. (25782-123)

1 FLASCHE
EUR 280 - 430

15
MOUTON ROTHSCHILD 1993 0,75L
PAUILLAC 1ER CRU CLASSE
(BORDEAUX, FRANKREICH)

GAB18/20, WS90, WT93: 2017 aus der Magnum war er aus der Versenkung zurück und zeigt sich

als feiner, klassischer Mouton mit der typischen Aromatik und sicher noch etlichen Jahren Zukunft. F: IN; E: minimal beschädigt; Z: minimaler Farbabrieb an der Kapsel. (25963-1)

1 FLASCHE
EUR 280 - 450

16
MOUTON ROTHSCHILD 1991 0,75L
PAUILLAC 1ER CRU CLASSE
(BORDEAUX, FRANKREICH)

CT90, WS89: Incredibly fine and subtle for the vintage with tobacco, black currant and berry aromas and flavors, medium body and a long flavorful, silky finish. F: BON; E: gut, leicht wellig; Z: minimaler Farbabrieb an der Kapsel. (25951-3)

1 FLASCHE
EUR 280 - 390

17
MOUTON ROTHSCHILD 1991 0,75L
PAUILLAC 1ER CRU CLASSE
(BORDEAUX, FRANKREICH)

siehe oben. F: BON; E: leicht verschmutzt.
(25912-1)

1 FLASCHE
EUR 300 - 420

18
MOUTON ROTHSCHILD 1991 0,75L
PAUILLAC 1ER CRU CLASSE
(BORDEAUX, FRANKREICH)

siehe oben. F: BON; E: sehr gut. (25949-6)

1 FLASCHE
EUR 260 - 450

Mouton Komplexität



Lot 19

Lot 24

Lot 29

19
MOUTON ROTHSCHILD 1990 0,375L
PAUILLAC 1ER CRU CLASSE
(BORDEAUX,)

JR18.5/20, WT95-97: 2015 sehr offen mit herrlicher Frucht und wunderbarer Röstaromatik, so eine Art modernere, intensivere Variante des 85ers. So auch 2016 und 2017 auf Sylt wieder und 2018 mit deutlich mehr Komplexität und Tiefgang. F: BON; E: minimalst beschädigt; Z: minimaler Farbabrieb an der Kapsel. (25625-4)

1 HALBFLASCHE
EUR 160 - 250

20
MOUTON ROTHSCHILD 1989 0,75L
PAUILLAC 1ER CRU CLASSE
(BORDEAUX, FRANKREICH)

RP95, WT96: Wird immer besser, 2018 und auch 2019 wieder ein klassischer Mouton mit Cassis, Minze, Leder und Bleistift, immer noch mit Röstaromen und guten Tanninen für lange Lagerung. F: VTS; E: minimal verschmutzt; Z: minimaler Farbabrieb an der Kapsel. (25912-2)

1 FLASCHE
EUR 320 - 450

21
MOUTON ROTHSCHILD 1989 0,75L
PAUILLAC 1ER CRU CLASSE
(BORDEAUX, FRANKREICH)

siehe oben. F: 1x IN-BON, 1x VTS; E: 1x verschm., stark besch., 1x verschm., in Resten vorhanden; Z: Rückenetiketten stark beschädigt. Kapseln leichter Farbabrieb. (25629-24)

2 FLASCHE
EUR 440 - 760

22
MOUTON ROTHSCHILD 1989 0,75L
PAUILLAC 1ER CRU CLASSE
(BORDEAUX, FRANKREICH)

siehe oben. F: BON; E: leicht beschädigt.
(25783-79)

1 FLASCHE
EUR 320 - 450

Graphit & Leder '88

23
MOUTON ROTHSCHILD 1988 0,75L
PAUILLAC 1ER CRU CLASSE
(BORDEAUX, FRANKREICH)

GAB19/20, WT97+: Ende 2015 mit 1986 ein Duell auf Augenhöhe. Tiefe, undurchdringliche Farbe, Cassis mit Minze pur, Bleistift, Sattelleder, perfekte Struktur, immenses Tanningerüst und gewaltige Länge am Gaumen. Auf gleichem Niveau auch mehrfach 2016 und 2017 wieder. F: VTS; E: sehr gut. (25988-18)

1 FLASCHE
EUR 270 - 430

24
MOUTON ROTHSCHILD 1988 0,75L
PAUILLAC 1ER CRU CLASSE
(BORDEAUX, FRANKREICH)

siehe oben. F: BON; E: minimalst verschmutzt.
(25949-22)

1 FLASCHE
EUR 260 - 450

25
MOUTON ROTHSCHILD 1988 0,75L
PAUILLAC 1ER CRU CLASSE
(BORDEAUX, FRANKREICH)

siehe oben. F: IN-BON; E: leicht verschm., minimal beschädigt. (25782-127)

3 FLASCHE
EUR 780 - 1290

So Incredibly Long

26
MOUTON ROTHSCHILD 1986 0,75L
PAUILLAC 1ER CRU CLASSE
(BORDEAUX, FRANKREICH)

GAB20/20, RP100: Mouton-Rothschild with backbone and masculinity. Layers of black fruit intermingling with mint and graphite, a hint of licorice emanating from the Merlot, gently fanning out, it is incredibly long. -2050. Tasted 12/2016. F: IN; E: minimal beschädigt. (25949-13)

1 FLASCHE
EUR 640 - 980

27
MOUTON ROTHSCHILD 1985 0,75L
PAUILLAC 1ER CRU CLASSE
(BORDEAUX, FRANKREICH)

RP93+, WT94: 2015 ein sehr eleganter, feiner, immer noch so frischer, typischer Mouton mit Cassis, Minze, Bleistift und Sattelleder. 2017 wieder ein betörender Traum mit feiner Frucht. F: TS; E: minimalst beschädigt. (25988-20)

1 FLASCHE
EUR 300 - 460

28
MOUTON ROTHSCHILD 1985 0,75L
PAUILLAC 1ER CRU CLASSE
(BORDEAUX, FRANKREICH)

siehe oben. F: TS-HS; E: minimal verschmutzt;
Z: Kapsel leicht korrodiert. (25776-42)

1 FLASCHE
EUR 260 - 420

RP100 Hedonistic

29
MOUTON ROTHSCHILD 1982 0,75L
PAUILLAC 1ER CRU CLASSE
(BORDEAUX, FRANKREICH)

CC20/20, GAB20/20, B(89)****, RP100: The palate remains a blockbuster—full-bodied, rich, opulently accented and unquestionably hedonic. The satiny texture/ripeness of tannins is simply incredible! -2042. Tasted 2019. F: VTS; E: verschmutzt, minimal beschädigt. (25782-70)

1 FLASCHE
EUR 790 - 1160

30
MOUTON ROTHSCHILD 1978 0,75L
PAUILLAC 1ER CRU CLASSE
(BORDEAUX, FRANKREICH)

WT92, CT92-96: Very aromatic, soy sauce, mushrooms and forest floor, which give way to tobacco smoke and leather. Red berries and cedar on the full but velvety smooth palate. Decent length and freshness on the finish. Tasted 2018. F: TS; E: minimal verschmutzt. (25953-7)

1 FLASCHE
EUR 180 - 300

31
MOUTON ROTHSCHILD 1975 1,5L
PAUILLAC 1ER CRU CLASSE
(BORDEAUX, FRANKREICH)

WT95: Deutlich schöner 2019 mit erstaunlich schöner Cassis Frucht, dazu viel Minzfrische und die klassische Mouton Bleistift Mineralität, zeigte

sich gut gereift, aber ohne Alterstöne mit schöner Fülle. F: VTS; E: minimal verschm., minimal beschädigt; Z: Kapsel minimal beschädigt, leicht korrodiert. (25912-5)

1 MAGNUM
EUR 630 - 1040

32
MOUTON ROTHSCHILD 1975 0,75L
PAUILLAC 1ER CRU CLASSE
(BORDEAUX, FRANKREICH)

siehe oben. F: HS-MS; E: stark verschm., leicht besch., Leimstreifen; Z: Kapsel oben leicht beschädigt, korrodiert. (25954-3)

1 FLASCHE
EUR 140 - 240

Inimitable MG 1944

33
MOUTON ROTHSCHILD 1944 1,5L
PAUILLAC 1ER CRU CLASSE
(BORDEAUX, FRANKREICH)

WS86, B(86)***: An inimitable spicy, rich, high-toned bouquet. An exceptionally rare Magnum format of this rare World War II vintage with outstanding ullage and colour. F: 4,5cm=TS; E: verschm., leicht beschädigt; Z: wunderschönes Schmuckgranatrot, mittlere Menge grobflockiges Depot. Originale Chateaufkapsel leicht beschädigt. (25640-40)

1 MAGNUM
EUR 4900 - 7900

34
LE PETIT MOUTON 2006 1,5L
ZWEITWEIN VON MOUTON
(BORDEAUX, FRANKREICH)

WE89: A smoky, perfumed wine, dominated by the proportion of Cabernet Franc. The ripe, sweet fruit gives an immediate freshness and juiciness to the finish. - 2030. F: IN; E: gut; Z: Rückenetikett minimalst verschmutzt, minimalst beschädigt. (25798-84)

1 MAGNUM
EUR 240 - 420

35
LE PETIT MOUTON 2006 0,75L
ZWEITWEIN VON CH. MOUTON
(BORDEAUX, FRANKREICH)

siehe oben. F: IN; E: minimalst verschmutzt; Z: minimaler Farbabrieb an den Kapseln. (25798-33)

2 FLASCHE
EUR 240 - 420



Lot 31

Lot 33

Lot 34

Heavenly Latour '10



36
CH. LATOUR 2010 0,75L
PAUILLAC 1ER CRU CLASSE
(BORDEAUX, FRANKREICH)

GAL100: Utterly spellbinding. The palate is the real deal. Heavenly balance, perfect acidity with seamlessly integrated new oak, there is an enthralling crescendo towards a finish that is simply as good as Bordeaux gets. -2070. F: IN; E: sehr gut. (25718-2)

1 FLASCHE
EUR 990 - 1480

37
CH. LATOUR 2010 0,75L
PAUILLAC 1ER CRU CLASSE
(BORDEAUX, FRANKREICH)

siehe oben. F: IN; E: sehr gut. (25718-1)

3 FLASCHE
EUR 2970 - 4440

38
CH. LATOUR 2010 0,75L
PAUILLAC 1ER CRU CLASSE
(BORDEAUX, FRANKREICH)

siehe oben. F: IN; E: sehr gut. (25718-4)

1 FLASCHE
EUR 990 - 1480

39
CH. LATOUR 2010 0,75L
PAUILLAC 1ER CRU CLASSE
(BORDEAUX, FRANKREICH)

siehe oben. F: IN; E: sehr gut. (25718-3)

1 FLASCHE
EUR 990 - 1480

RP100 Gorgeous

40
CH. LATOUR 2003 0,75L
PAUILLAC 1ER CRU CLASSE
(BORDEAUX, FRANKREICH)

RP100: A prodigious effort, it boasts a gorgeous perfume of smoke, cedar, creme de cassis, flowers, crushed rocks, and blackberries. Massive and multi-layered, with huge richness and low acidity, it is about as unctuous as a young Latour can be. -2040. F: IN; E: minimalst verschmutzt. (25782-57)

1 FLASCHE
EUR 560 - 880

41
CH. LATOUR 1995 0,75L
PAUILLAC 1ER CRU CLASSE
(BORDEAUX, FRANKREICH)

WT95, RP96: A beauty, that exhibits jammy cassis, vanillin, and minerals in its fragrant but still youthful aromatics. Medium to full-bodied, with exceptional purity, superb concentration, and a long, intense, ripe, 40-second finish, this is a magnificent example of Latour. -2050 F: IN; E: gut. (25782-63)

1 FLASCHE
EUR 420 - 660

42
CH. LATOUR 1994 0,75L
PAUILLAC 1ER CRU CLASSE
(BORDEAUX, FRANKREICH)

RP94: Walnut and cassis scents complemented by smoky pain grille notes. This full-bodied, powerful, layered Latour reveals high tannin, but no bitterness or astringency. Superb purity, fabulous precision, and remarkable length. -2035. F: IN; E: verschmutzt. (25983-2)

1 FLASCHE
EUR 320 - 490

43
CH. LATOUR 1993 0,75L
PAUILLAC 1ER CRU CLASSE
(BORDEAUX, FRANKREICH)

SED18/20, CC18.5/20: The wine has a lot of concentration, depth and size for the vintage. Complex, concentrated and extremely impressive. This is surely one of the superstars of the vintage. F: BON; E: 3x gut, 1x leicht verschmutzt. (25951-2)

4 FLASCHE
EUR 1120 - 1590

44
CH. LATOUR 1993 0,75L
PAUILLAC 1ER CRU CLASSE
(BORDEAUX, FRANKREICH)

SED18/20, CC18.5/20: The wine has a lot of concentration, depth and size for the vintage. Complex, concentrated and extremely impressive. This is surely one of the superstars of the vintage. F: IN; E: minimal verschmutzt; Z: minimalster Farbabrieb an den Kapseln. (25912-6)

4 FLASCHE IN 6ER OHK
EUR 1360 - 1920

45
CH. LATOUR 1991 0,75L
PAUILLAC 1ER CRU CLASSE
(BORDEAUX, FRANKREICH)

JR17+/20, WS91, CT92-94: Fragrant and elegant bouquet with a beautiful mix of fruits, spices and other essences from a mid-age Bordeaux. The mid-palate was still tight but the grand structure was unmissable. Tasted 2018. F: IN; E: sehr gut. (26100-3)

1 FLASCHE
EUR 290 - 490



Hedonismus Award

46
CH. LATOUR 1990 0,375L
PAUILLAC 1ER CRU CLASSE
(BORDEAUX, FRANKREICH)

RP95+, WT100: 2018 machte er, warum auch immer, eine Rolle rückwärts und präsentierte sich mit Süße, Frische und Dekadenz als einfach oberaffengeiler Super-Latour und Top-Kandidat für den Welt-Hedonismus Award. F: BON; E: minimalst verschmutzt; Z: minimalster Farbabrieb an der Kapsel. (25625-3)

1 HALBFLASCHE
EUR 260 - 400

47
CH. LATOUR 1989 0,75L
PAUILLAC 1ER CRU CLASSE
(BORDEAUX, FRANKREICH)

JCL95, LRF19/20, WS94: This is so decadent and exciting on the nose, with very ripe fruit, tobacco, meat and cedar. Full-bodied, offering amazing raspberry fruit in the core of the palate. Ultrapolished, velvety tannins wonderfully coat every inch of your palate. F: IN; E: leicht verschm., minimal beschädigt; Z: minimaler Farbabrieb an der Kapsel. (25782-122)

1 FLASCHE
EUR 320 - 490

48
CH. LATOUR 1980 0,75L
PAUILLAC 1ER CRU CLASSE
(BORDEAUX, FRANKREICH)

CT93: A bit of Brett, saddle leather, tobacco, mint, fig, and black currant. Medium bodied on the palate. Tannins have essentially resolved, but a nice solid mouthfeel. Tasted 2016. F: VTS; E: leicht verschm., Leimstreifen; Z: schönes Schmuckgranatrot, mittlere Menge mittelgrobes Depot. Kapsel minimaler Farbabrieb. (25629-27)

1 FLASCHE
EUR 160 - 280

49
CH. LATOUR 1970 0,75L
PAUILLAC 1ER CRU CLASSE
(BORDEAUX, FRANKREICH)

WT100, GAB20/20: Ein wirklich grosser Latour, der jetzt ganz zaghafte die erste Genussreife erreicht hat und für die nächsten 40 Jahre grosse Freude bereiten wird. F: HS; E: leicht verschmutzt; Z: Kapsel fehlt, Chateau & Jahrgang auf dem Korken lesbar. (25783-16)

1 FLASCHE
EUR 330 - 560

Beautiful Les Forts

50
LES FORTS DE LATOUR 2006 0,75L
ZWEITWEIN VON CH. LATOUR
(BORDEAUX, FRANKREICH)

RP92: The brilliant second wine, possesses a beautiful bouquet of asphalt, cassis, cedar, truffles, and earth, and a full-bodied, dense, beautiful style that is similar to a 1996 Pauillac. F: IN; E: 1x sehr gut, 1x minimal verschmutzt; Z: minimalster Farbabrieb an den Kapseln. (25779-11)

2 FLASCHE
EUR 260 - 440

51
LES FORTS DE LATOUR 2002 0,75L
ZWEITWEIN VON CH. LATOUR
(BORDEAUX, FRANKREICH)

RP92: A classic second wine that shows outstanding potential, it has notes of cedar wood, black currants, earth, and truffles in a medium to full-bodied, supple-textured, beautifully concentrated style. F: IN; E: sehr gut. (25928-28)

6 FLASCHE OHK
EUR 660 - 1140



52
LES FORTS DE LATOUR 2000 0,75L
ZWEITWEIN VON CH. LATOUR
(BORDEAUX, FRANKREICH)

WS93, RP91, GAB18/20: Einer der allerbesten Zweitweine, die es je in Bordeaux gab. Er hat die Klasse des fast legendären 90er. F: IN; E: verschmutzt. (25953-3)

1 FLASCHE
EUR 130 - 230

Lafite Rothschild 1958 - 2015



53
CH. LAFITE ROTHSCHILD 2015 0,75L
PAUILLAC 1ER CRU CLASSE
(BORDEAUX, FRANKREICH)

FAL96, RP96+: Medium-bodied and elegantly, styled with wonderful freshness and depth, it is compellingly earthy/minerally in the mouth with a frame of seductively silky yet very firm tannins and culminating in a very long, racy and pure finish. -2045. F: IN; E: minimalst verschmutzt. (25782-77)

1 FLASCHE
EUR 490 - 760

54
CH. LAFITE ROTHSCHILD 2004 0,75L
PAUILLAC 1ER CRU CLASSE
(BORDEAUX, FRANKREICH)

TAN93, WS93, RP95: All the hallmarks of Pauillac, delivered with great panache. It is more opulent

than I recall. The palate is medium-bodied with silky tannins, pitch-perfect acidity and a beautiful structure. -2050. F: IN; E: sehr gut. (25988-14)

1 FLASCHE
EUR 470 - 770

RP100 Luxurious

55
CH. LAFITE ROTHSCHILD 2003 0,75L
PAUILLAC 1ER CRU CLASSE
(BORDEAUX, FRANKREICH)

DEC5/5, RP100: With a luxurious bouquet of cedarwood, lead pencil shaving, white chocolate, cocoa and cassis. Fat, rich, opulent and full-bodied with low acidity and stunning seductiveness and complexity, this noble wine possesses a bountiful, generous, heady style. F: IN; E: sehr gut. (25783-11)

1 FLASCHE
EUR 690 - 940

56
CH. LAFITE ROTHSCHILD 2003 0,75L
PAUILLAC 1ER CRU CLASSE
(BORDEAUX, FRANKREICH)

siehe oben. F: IN; E: sehr gut. (25782-68)

1 FLASCHE
EUR 690 - 920

Liquid Stones 2000

57
CH. LAFITE ROTHSCHILD 2000 0,75L
PAUILLAC 1ER CRU CLASSE
(BORDEAUX, FRANKREICH)

WS98, GAB20/20, RP98+-100: An aromatic expression of liquid minerals/stones interwoven with the tell-tale graphite notes, mulberry, black currants, caramel, and tobacco. In the mouth, it is remarkably light on its feet, but somehow seems to pack intense flavors into layer upon layer of fruit and richness that cascade over the palate. -2050. F: IN; E: sehr gut. (25782-87)

1 FLASCHE
EUR 990 - 1470

58
CH. LAFITE ROTHSCHILD 1990 0,75L
PAUILLAC 1ER CRU CLASSE
(BORDEAUX, FRANKREICH)

FAL97, GAB19/20, WS95: Very serious fruit, with juicy berry, tobacco and cedar character. Slightly more body than the 1989, but they are very close in character. F: IN; E: minimalst beschädigt; Z: Handschriftl. Vermerk auf dem Etikett. (25950-32)

1 FLASCHE
EUR 490 - 780

59
CH. LAFITE ROTHSCHILD 1990
0,375L
PAUILLAC 1ER CRU CLASSE
(BORDEAUX, FRANKREICH)

siehe oben. F: VTS; E: minimalst verschmutzt; Z: leichter Farbabrieb an der Kapsel. (25625-2)

1 HALBFLASCHE
EUR 290 - 400



60
CH. LAFITE ROTHSCHILD 1989 0,75L
PAUILLAC 1ER CRU CLASSE
(BORDEAUX, FRANKREICH)

WT96-99, RP95: The palate is medium-bodied with fine tannins and a sense of solidity. It has a sense of femininity and grace: an undercurrent of sous-bois, bay leaf and a touch of sandalwood. Harmonious with good length. F: IN-BON; E: gut. (25782-126)

3 FLASCHEN
EUR 1470 - 2340

61
CH. LAFITE ROTHSCHILD 1987 0,75L
PAUILLAC 1ER CRU CLASSE
(BORDEAUX, FRANKREICH)

RP87, GAB16/20, WS88: Buttery, spicy wood tones accent the modest cherry flavors. F: BON; E: minimal beschädigt; Z: Kapsel durch OHK Steg leicht beschädigt. (25951-5)

1 FLASCH
EUR 300 - 450

Quintessential 1986

62
CH. LAFITE ROTHSCHILD 1986 0,75L
PAUILLAC 1ER CRU CLASSE
(BORDEAUX, FRANKREICH)

B(99)****, GAB20/20, RP98: A quintessential Lafite-Rothschild with a sense of energy and focus undiminished by time. This finish displays immense purity and refinement, one of the most mineral-driven Lafites that I have encountered, whilst the aftertaste seems to linger for over one minute. Tasted 2016. F: IN; E: gut; Z: leichter Farbabrieb an der Kapsel. (25945-1)

1 FLASCH
EUR 740 - 1040

63
CH. LAFITE ROTHSCHILD 1986 0,75L
PAUILLAC 1ER CRU CLASSE
(BORDEAUX, FRANKREICH)

siehe oben. F: IN; E: sehr gut. (25782-117)

1 FLASCH
EUR 750 - 1150

64
CH. LAFITE ROTHSCHILD 1986 0,75L
PAUILLAC 1ER CRU CLASSE
(BORDEAUX, FRANKREICH)

siehe oben. F: BON; E: minimalst verschmutzt,

minimalst beschädigt; Z: Kapsel mit minimalem Farbabrieb. (25782-116)

1 FLASCH
EUR 720 - 1090

65
CH. LAFITE ROTHSCHILD 1985 0,75L
PAUILLAC 1ER CRU CLASSE
(BORDEAUX, FRANKREICH)

FAL94, RP93: It is still fresh yet understated, stately even, with tobacco and cedar-tinged red berry fruit. The palate is still youthful with fine tannin, like the nose, understated yet very well balanced. -2030. F: BON; E: minimal beschädigt. (25782-105)

1 FLASCH
EUR 490 - 750

66
CH. LAFITE ROTHSCHILD 1983 0,75L
PAUILLAC 1ER CRU CLASSE
(BORDEAUX, FRANKREICH)

RP90, FAL93, WT95-96: 2013 ein hoch eleganter, perfekt balancierter Schmusse-Lafite. 2015 wieder ein perfekt gereifter, großer, klassischer Lafite. F: VTS; E: minimal verschmutzt. (25782-114)

1 FLASCH
EUR 420 - 690

Klein aber Sehr Fein

67
CH. LAFITE ROTHSCHILD 1973 0,75L
PAUILLAC 1ER CRU CLASSE
(BORDEAUX, FRANKREICH)

GAB17/20, WT89: Zuletzt auf René Gabriels großer Lafite-Probe 2011 ein erstaunlich fruchtiger und sehr gut trinkbarer Lafite, ein kleiner, aber sehr feiner, eleganter Wein, sogar mit schöner Länge, der im Glas nicht abbaute. F: IN; E: minimal verschmutzt; Z: Leuchtendes Granatrot, wenig feines Depot. (25782-113)

68
CH. LAFITE ROTHSCHILD 1969 0,75L
PAUILLAC 1ER CRU CLASSE
(BORDEAUX, FRANKREICH)

CT92: Nicely balanced and even at this ripe old age, it ended strong and stayed with you for at least a minute. F: HS; E: leicht verschmutzt, minimal beschädigt; Z: Leuchtendes Granatrot mit wenig feinem Depot. Kapsel mit Lagerungsspuren. (25782-115)

1 FLASCH
EUR 320 - 490

69
CH. LAFITE ROTHSCHILD 1965 0,75L
PAUILLAC 1ER CRU CLASSE
(BORDEAUX, FRANKREICH)

CT89-90: The bouquet started with caramel and wood and later on came gentle fruit and a friendly freshness. From start to finish a light, but friendly and quite balanced wine. Tasted 2020. F: VTS-TS; E: verschm., minimal beschädigt; Z: reifes Granatapfelrot, mittlere Menge sehr feines Depot. Kapsel leichter Farbabrieb. (25971-1)

1 FLASCH
EUR 370 - 520

A Truly Great 1962



Lot 69



Lot 70

70
CH. LAFITE ROTHSCHILD 1962 3L
PAUILLAC 1ER CRU CLASSE
(BORDEAUX, FRANKREICH)

WS93, GAL95: The 1962 Lafite-Rothschild is served from an impeccable Magnum. The palate is revivifying and fresh, demonstrating exquisite delineation. There is a compelling edginess to this Lafite, with a sustained pencil lead finish backed up by plenty of saline notes. What a truly great 1962 Bordeaux. Tasted 2018. F: 5.8cm = TS-HS; E: minimal verschmutzt; Z: Halsetikett Cruse & Fils Negociants, Bordeaux. Wunderschönes reifes Granatrot. Wenig, sehr feines Depot. Farbabrieb an der Kapsel, minimal beschädigt. (24530-10)

1 DOPPELMAGNUM
EUR 3500 - 5500

Terrific Carruades

71
CARRUADES DE LAFITE 2000 0,75L
ZWEITWEIN VON CH. LAFITE
(BORDEAUX, FRANKREICH)

RP90, WS93: Wonderfully ripe and decadent, with tobacco, meat and ripe berry aromas, with hints of currants. Full-bodied, and very velvety, with unctuous fruit flavors. Long and exotic aftertaste. Terrific wine. F: IN; E: 1x minimalst verschmutzt, 5x leicht verschmutzt. (25983-1)

6 FLASCHEN
EUR 1200 - 2160

72
CARRUADES DE LAFITE 1999 0,75L
ZWEITWEIN VON CH. LAFITE
(BORDEAUX, FRANKREICH)

GAB17/20, RP89, WS89: Lovely aromas of sweet, ripe berries with hints of chocolate. Full-bodied, with silky, caressing tannins and a long, fruity aftertaste. Very impressive for a second wine. F: IN; E: sehr gut. (25953-5)

1 FLASCH
EUR 110 - 200



73

CARRUADES DE LAFITE 1996 0,75L
ZWEITWEIN VON CH. LAFITE
(BORDEAUX, FRANKREICH)

RP89: Good definition, almost Rhone-like. Smooth entry, full-bodied. Blackberry, coffee, huge tannins. Muscular, again almost Rhone-like. Very high extraction with a pain grille finish. F: IN; E: verschmutzt. (25782-95)

1 FLASCHE
EUR 150 - 260

74

CARRUADES DE LAFITE 1958 0,75L
ZWEITWEIN VON CH. LAFITE
(BORDEAUX, FRANKREICH)

Seltene alte Flasche von Carruades, fehlt sicherlich noch in der einen oder anderen Lafite Sammlung. F: MS; E: verschmutzt; Z: reifes Granatapfelrot. Mittlere Menge mittelgrobes Depot. Kapsel minimal korrodiert. Subetikett Rulemann Grisson, Hamburg. (25973-3)

1 FLASCHE
EUR 190 - 290

Margaux Elegance



75

CH. MARGAUX 2011 0,75L
MARGAUX 1ER CRU CLASSE
(BORDEAUX, FRANKREICH)

WE95, JMQ95, RP93-96: A fragrant perfume of spring flowers, sweet, supple, well-integrated tannins, medium body, and the elegance and nobility expected from a great first-growth. It possesses finesse, elegance, purity and suppleness. -2034. F: IN; E: sehr gut. (26109-1)

3 FLASCHEN OHK
EUR 780 - 1170

76

CH. MARGAUX 2005 0,75L
MARGAUX 1ER CRU CLASSE
(BORDEAUX, FRANKREICH)

RP98+: Although full-bodied, the wine seems light on its feet because of the silky tannins as well as the great gravel terroir from which it comes. Beautiful purity, length, and nobility define this modern day classic. Is it better than the 2000. -2050. F: IN; E: sehr gut. (25783-87)

2 FLASCHEN IN 3ER OHK
EUR 1180 - 1760

77

CH. MARGAUX 2003 0,75L
MARGAUX 1ER CRU CLASSE
(BORDEAUX, FRANKREICH)

WS95-98, RP93-99: Well defined for the vintage with blackberry and cedar, this bottle demonstrating a subtle fungal character that I have not discerned in previous bottles. The palate is medium-bodied with slightly dry tannin, offering more fruit than the 2003 Valandraud it was paired with: feisty black pepper and allspice finish. Tasted 2016. - 2027. F: IN; E: sehr gut. (25928-47)

6 FLASCHEN OHK
EUR 2160 - 3600



78

CH. MARGAUX 2000 0,75L
MARGAUX 1ER CRU CLASSE
(BORDEAUX, FRANKREICH)

GAB19/20, WS100, RP100: There is great intensity, compelling purity, a multi-layered, full-bodied palate, and a finish that goes on for nearly 70+ seconds. It is certainly one of the wines of the vintage. Absolutely awesome! -2050. F: IN; E: minimal verschmutzt. (25782-84)

1 FLASCHE
EUR 650 - 940

79

CH. MARGAUX 1997 0,75L
MARGAUX 1ER CRU CLASSE
(BORDEAUX, FRANKREICH)

RP95: Mint, blackberries, violets and blueberries all leap from the glass, oblivious to the fact that they stem from a poor vintage. The palate has a slightly voluptuous feel to it, rounded black fruits, raspberry, cassis, tobacco, graphite and a touch of Asian spice towards the finish. F: IN; E: minimalst beschädigt. (25988-15)

1 FLASCHE
EUR 270 - 470

80

CH. MARGAUX 1992 0,75L
MARGAUX 1ER CRU CLASSE
(BORDEAUX, FRANKREICH)

BET8/10, CT90, RP87: This wine offers up relatively light, somewhat muted notes of cassis, licorice, and new oak. In the mouth, the wine is medium-bodied, soft, fully mature, with surprising elegance and purity. F: IN; E: minimal verschmutzt. (25887-2)

1 FLASCHE
EUR 220 - 370

Incredible 1990

81

CH. MARGAUX 1990 0,75L
MARGAUX 1ER CRU CLASSE
(BORDEAUX, FRANKREICH)

GAB20/20, WS98, RP100: It has a gorgeous, ethereal bouquet with sumptuous red berry fruit, leather, camphor and licorice. The palate is soft and sensual with incredible depth. F: IN; E: minimal verschmutzt. (25798-46)

3 FLASCHEN
EUR 2070 - 3180



82

CH. MARGAUX 1990 0,75L
MARGAUX 1ER CRU CLASSE
(BORDEAUX, FRANKREICH)

siehe oben. F: IN; E: minimal verschm., minimal beschädigt; Z: minimaler Farbabrieb unten an der Kapsel. (25783-99)

1 FLASCHE
EUR 690 - 1050

83

CH. MARGAUX 1990 0,375L
MARGAUX 1ER CRU CLASSE
(BORDEAUX, FRANKREICH)

siehe oben. F: BON; E: minimalst verschm., minimalst beschädigt; Z: minimaler Farbabrieb an der Kapsel. (25625-1)

1 HALBFLASCHE
EUR 290 - 450

Superb Delineation

84

CH. MARGAUX 1986 0,75L
MARGAUX 1ER CRU CLASSE
(BORDEAUX, FRANKREICH)

WS96, RP97: There is wonderful delineation and focus here. If you seek strictness and classicism in a wine, then this is the place to come, plus there is superb mineralité and tension on the ferrous finish. -2040. Tasted 2016. F: IN; E: minimal verschmutzt; Z: Kapsel leichter Farbabrieb. (25852-1)

1 FLASCHE
EUR 490 - 650

85

CH. MARGAUX 1986 0,75L
MARGAUX 1ER CRU CLASSE
(BORDEAUX, FRANKREICH)

siehe oben. F: IN; E: minimal verschm., minimalst beschädigt; Z: minimaler Farbabrieb an der Kapsel. (25887-8)

1 FLASCHE
EUR 390 - 620

Margaux 1982

86

CH. MARGAUX 1982 0,75L
MARGAUX 1ER CRU CLASSE
(BORDEAUX, FRANKREICH)

JR18.5/20, GAB18/20, RP97: Fresh and mineral-laden, that suggestion of candied orange peel on the entry segueing into layers of pure red and black fruit. Tasted 2016. F: VTS; E: 1x minimalst verschm., 1x minimal verschm., 1x minimal beschädigt; Z: intensives Granatrot, wenig, mittelfeines Depot. Minimaler Farbabrieb an den Kapseln, 1x minimal beschädigt, 2x minimal korrodiert. (25633-3)

3 FLASCHEN
EUR 1560 - 2100

87

CH. MARGAUX 1982 0,75L
MARGAUX 1ER CRU CLASSE
(BORDEAUX, FRANKREICH)

siehe oben. F: 1x IN, 2x BON; E: minimalst beschädigt; Z: sehr schönes Granatrot, wenig, feines Depot. Minimaler Farbabrieb an den Kapseln, 1x minimal beschädigt, 1x minimalst korrodiert. (25633-2)

3 FLASCHEN
EUR 1620 - 2190



88
CH. MARGAUX 1982 0,75L
MARGAUX 1ER CRU CLASSE
(BORDEAUX, FRANKREICH)

siehe oben. F: IN; E: minimalst besch., 1x minimalst verschmutzt; Z: sehr schönes Granatapfelrot, wenig, feines Depot. Minimaler Farbabrieb an den Kapseln, 1x minimalst korrodiert, minimalst beschädigt. (25633-1)

3 FLASCHEN
EUR 1680 - 2250

89
CH. MARGAUX 1982 0,75L
MARGAUX 1ER CRU CLASSE
(BORDEAUX, FRANKREICH)

siehe oben. F: TS; E: minimalst verschm., leicht beschädigt; Z: sehr schönes Granatrot, wenig, feines Depot. Minimaler Farbabrieb an der Kapsel, leicht korrodiert. (25633-5)

1 FLASCHE
EUR 490 - 700

90
CH. MARGAUX 1982 0,75L
MARGAUX 1ER CRU CLASSE
(BORDEAUX, FRANKREICH)

siehe oben. F: VTS-TS; E: minimalst beschädigt; Z: schönes Rubinrot, wenig, feines Depot. Minimaler Farbabrieb an der Kapsel, minimalst beschädigt. (25633-4)

1 FLASCHE
EUR 500 - 700

91
CH. MARGAUX 1979 0,75L
MARGAUX 1ER CRU CLASSE
(BORDEAUX, FRANKREICH)

WS91, CT93, RP93: Beautifully sweet fruit. This linear, more compressed style of Margaux possesses a good inner-core of sweet fruit, and a charming, harmonious personality. Tasted 1996. F: MS-LMS; E: leicht verschm., minimal beschädigt; Z: leuchtendes Schmuckgranatrot, sehr wenig, feines Depot. Kapsel mit Farbabrieb, leicht verknittert. (25629-25)

1 FLASCHE
EUR 120 - 200

Pavillon Rouge '09

92
PAVILLON ROUGE 2009 0,75L
ZWEITWEIN VON CH. MARGAUX
(BORDEAUX, FRANKREICH)

DEC18/20, JMQ94, WS91: Very sleek, with a lovely winy edge to the plum, cassis and black-

berry fruit, laced with roasted apple wood, lilac and singed iron notes. Tangy and lengthy, with ample depth, but also nearly approachable now. -2023. F: IN; E: sehr gut. (25907-11)

6 FLASCHEN OHK
EUR 660 - 1200

93
PAVILLON ROUGE 2009 0,75L
ZWEITWEIN VON CH. MARGAUX
(BORDEAUX, FRANKREICH)

siehe oben. F: IN; E: sehr gut. (25907-10)

6 FLASCHEN OHK
EUR 660 - 1200



94
PAVILLON ROUGE 2005 0,75L
ZWEITWEIN VON CH. MARGAUX
(BORDEAUX, FRANKREICH)

WE92, WS92: Very beautiful aromas of crushed flowers--like roses--follow through to plum, berry and Indian spices. Full-bodied, refined and silky, with lovely ripe fruit and a delicate aftertaste of raisin and flowers. F: IN; E: sehr gut. (25965-1)

6 FLASCHEN OHK
EUR 600 - 960

95
PAVILLON ROUGE 2001 0,75L
ZWEITWEIN VON CH. MARGAUX
(BORDEAUX, FRANKREICH)

JMQ90, WS89: Fresh and floral, with hints of berries and vanilla. Medium-bodied, with silky tannins and a fresh, fruity finish. F: IN; E: minimal verschmutzt. (25798-44)

6 FLASCHEN
EUR 480 - 840

96
PAVILLON ROUGE 2000 0,75L
ZWEITWEIN VON CH. MARGAUX
(BORDEAUX,)

TAN89-92, WS94: Glorious aromas of freshly picked raspberries, with tiny hints of cream and minerals. Full-bodied, with superfine tannins and a long, long finish of berries and cherries. Super second wine from Margaux. Best Pavillon Rouge I have ever tasted. F: IN; E: sehr gut; Z: Kapseln Farbabrieb. (25798-14)

12 FLASCHEN OHK
EUR 1320 - 2280

97
PAVILLON ROUGE 1998 0,75L
ZWEITWEIN VON CH. MARGAUX
(BORDEAUX,)

GAB18/20, B****, TAN87-89: Floral aromas of boysenberry, chocolate, vanilla and mint. Supple and shapely; dark berry fruit enlivened by firm acids. A serious style of Pavillon Rouge, with a firm tannic spine. F: IN; E: sehr gut; Z: Kapseln leichter Farbabrieb. (25798-5)

12 FLASCHEN OHK
EUR 960 - 1680

98
PAVILLON ROUGE 1995 0,75L
ZWEITWEIN VON CH. MARGAUX
(BORDEAUX, FRANKREICH)

WS89, RP89: The 1995 Pavillon du Chateau Margaux may turn out to be one of the most delicious examples the property has made. The wine is forward, sexy, round, and generous, with gobs of black fruit and a subtle dosage of new oak. F: IN; E: leicht verschmutzt. (25783-44)

2 FLASCHEN
EUR 140 - 240

99
PAVILLON ROUGE 1994 0,75L
ZWEITWEIN VON CH. MARGAUX
(BORDEAUX,)

JMQ90, GAB16/20: Schöne Süße, Preiselbeeren, Himbeeren, braucht Luft. Fülliger Gaumen, viel Charme, wirkt fast süffig, komplex mit dem gastronomischen Flair. Traumhaft. F: 11x IN, 1x BON; E: sehr gut. (25798-11)

12 FLASCHEN OHK
EUR 720 - 1200



100
PAVILLON ROUGE 1990 0,75L
ZWEITWEIN VON CH. MARGAUX
(BORDEAUX, FRANKREICH)

SED18+/20: Full bodied, blueberry, currants, very well integrated acid and massive tannin, still very juvenile, closed, spices, cinnamon, leather, lots of potential. Erstwein RP100! F: 4x IN, 8x BON-VTS; E: gut. (25938-7)

12 FLASCHEN OHK
EUR 1080 - 1800

101
PAVILLON ROUGE 1989 0,75L
ZWEITWEIN VON CH. MARGAUX
(BORDEAUX, FRANKREICH)

WS87: Intriguing oak and fruit aromas give way to ripe, smooth, polished, complex cherry, prune, chocolate and smoke flavors. There's no shortage of tannins on the finish. Tight and compact. F: IN; E: minimal bis leicht beschädigt. (25798-45)

3 FLASCHEN
EUR 300 - 540





102
CH. HAUT BRION 2016 0,75L
GRAVES 1ER CRU CLASSE
(BORDEAUX, FRANKREICH)

JL100, WE100, RP100: Medium-bodied, the elegantly crafted palate is completely packed with intense floral, mineral and cassis-laced flavors with a firm frame of very finely pixelated tannins and seamless freshness, finishing very long and achingly stunning. -2070. F: 0,8cm; E: sehr gut. (25782-82)

1 FLASCHE
EUR 420 - 690

103
CH. HAUT BRION 2015 0,75L
GRAVES 1ER CRU CLASSE
(BORDEAUX, FRANKREICH)

GAL97+: A gorgeous bouquet of great amplitude, featuring lush but controlled red berry fruit laced with chestnut and hints of game, all generous and intoxicating yet not overblown. F: 0,7cm; E: sehr gut. (25782-75)

2 FLASCHEN
EUR 780 - 1140

104
CH. HAUT BRION 2003 0,75L
GRAVES 1ER CRU CLASSE
(BORDEAUX, FRANKREICH)

WS96, GAB19/20, RP95: The blockbuster 2003 Haut-Brion possesses extremely high tannin, but that component is well-concealed by a cascade of mulberry, blackberry, cherry, and plum-like fruit. There is even a hint of figs under the blue and red fruit spectrum. -2036. F: 0,7cm-1,3cm; E: sehr gut. (25798-19)

6 FLASCHEN OHK
EUR 1740 - 2700

105
CH. HAUT BRION 2002 0,75L
GRAVES 1ER CRU CLASSE
(BORDEAUX, FRANKREICH)

GAB19/20, TAN92+, WS93: Complex aromas of blackberries, tobacco and cedar follow through to a full-bodied palate, with ripe, velvety tannins and a long, caressing finish. Very beautiful. F: IN; E: leicht verschmutzt; Z: minimaler Farbabrieb an der Kapsel. (25852-2)

1 FLASCHE
EUR 260 - 390

Pitch-Perfect 2000

106
CH. HAUT BRION 2000 0,75L
GRAVES 1ER CRU CLASSE
(BORDEAUX, FRANKREICH)

WE96, GAB19/20, RP99+: The palate displays heavenly balance, pitch-perfect acidity, perhaps spicier than previous bottles that I have tasted, and what depth and dimension in this outstanding

wine. The Haut-Brion is one of the greatest Bordeaux in this millennial year. F: IN; E: leicht verschmutzt. (25798-72)

6 FLASCHEN
EUR 2640 - 4740

107
CH. HAUT BRION 2000 0,75L
GRAVES 1ER CRU CLASSE
(BORDEAUX, FRANKREICH)

siehe oben. F: IN; E: verschm., leicht beschädigt. (25798-58)

6 FLASCHEN
EUR 2640 - 4740

108
CH. HAUT BRION 1996 0,75L
GRAVES 1ER CRU CLASSE
(BORDEAUX, FRANKREICH)

GAB19/20, RP95: There is something much more expansive and complete on the nose: greater depth of fruit, more harmonious with scents of underbrush, tar, black olive and this bottle perhaps less „feral“ than I have noticed on previous examples. F: 0,5cm; E: leicht beschädigt, verschmutzt. (25783-43)

1 FLASCHE
EUR 270 - 430

109
CH. HAUT BRION 1995 0,75L
GRAVES 1ER CRU CLASSE
(BORDEAUX, FRANKREICH)

GAB18/20, WS95, RP95: The palate is medium-bodied with fine tannins, open for business with fine tension shimmering throughout, rounded in texture with Morels and tobacco lining the finish. F: 0,8cm; E: minimal verschmutzt, beschädigt. (25783-38)

1 FLASCHE
EUR 330 - 540

110
CH. HAUT BRION 1993 0,75L
GRAVES 1ER CRU CLASSE
(BORDEAUX, FRANKREICH)

GAB18/20, RP90-92, WS91: Firm and bright, with nicely realized berry and red plum flavors, suggesting richness and suppleness under fine tannins. F: 0,5cm - 1,1cm; E: 1x gut, 2x leicht verschmutzt, 1x leicht beschädigt. (25951-1)

4 FLASCHEN
EUR 880 - 1400

Awesomely-Endowed

111
CH. HAUT BRION 1990 0,75L
GRAVES 1ER CRU CLASSE
(BORDEAUX, FRANKREICH)

FAL99, RP98: I have had a tendency to forget just how exceptional the 1990 Haut-Brion is because of the huge shadow cast by the 1989. Fat, rich, and medium to full-bodied, this is a superbly-concentrated, forward, awesomely-endowed wine. F: 0,7cm; E: sehr gut. (25782-92)

1 FLASCHE
EUR 570 - 880



112
CH. HAUT BRION 1986 0,75L
GRAVES 1ER CRU CLASSE
(BORDEAUX, FRANKREICH)

GAB19/20, CC18.5/20, WS96: What a beautiful and complete wine, with dark chocolate, crushed blackberry, cedar and raspberry on the nose. Full-bodied, with suppersilky tannins and a beautiful licorice, tar and fruit aftertaste. Long and complex. F: IN; E: leicht verschmutzt. (25782-128)

2 FLASCHEN
EUR 740 - 1160

113
CH. HAUT BRION 1975 0,75L
GRAVES 1ER CRU CLASSE
(BORDEAUX, FRANKREICH)

RP92-94: Very full-bodied, intense, with noticeable but sweet tannin, this layered, full-bodied wine is very opulent, rich, with striking aromatics. It is a fabulous effort in a vintage that has lost considerable support from Bordeaux wine enthusiasts. This is one of the exceptions. -2025. F: 2,4cm; E: verschm., leicht beschädigt; Z: schönes Schmuckgranatrot, mittlere Menge grobes Depot. (25962-1)

1 FLASCHE
EUR 210 - 320

114
CH. HAUT BRION 1971 0,75L
GRAVES 1ER CRU CLASSE
(BORDEAUX, FRANKREICH)

B****: Rich, meaty, gravelly bottle-age bouquet; sweet, elegant, distinctive, good length. F: 4,7cm; E: leicht verschm., minimal beschädigt; Z: Granatrot, wenig, feines Depot. Kapsel korrodiert. (25954-4)

1 FLASCHE
EUR 200 - 350

115
CH. HAUT BRION 1950 0,75L
GRAVES 1ER CRU CLASSE
(BORDEAUX, FRANKREICH)

GAB19/20, WT98(2000): Dunkle, voll intakte Farbe, rauchige Nase, Cigarbox, Teer, Tabak, Tee mit Zucker, und am Gaumen diese einfach geile, generöse Süße, einer der schönsten Weine dieses Abends. Ende 2016 WT97 aus der 0,75er. F: MS-LMS; E: verschmutzt, minimal beschädigt; Z: Granatrote Farbe, mittleres, feinsandiges Depot. Kapsel korrodiert. (25782-112)

1 FLASCHE
EUR 390 - 590

Monumental 1945



Lot 114

Lot 115

Lot 116

116

CH. HAUT BRION 1945 0,75L
GRAVES 1ER CRU CLASSE
(BORDEAUX, FRANKREICH)

RP100: The wine possesses extraordinary density and extraction of fruit, massive, full-bodied, unctuously-textured flavors that reveal little tannin, and copious quantities of glycerin and alcohol. It is a fabulously rich, monumental example of a fully mature Haut-Brion that exhibits no signs of decline. Awesome! F: LS; E: verschm., minimal beschädigt; Z: Negociantabfüllung. Intensives, reifes Granatapfelrot. Mittlere Menge feines Depot. Grüne korrodierte Kapsel mit Weinlaub. Chateaufetikett. (25969-4)

1 FLASCHE
EUR 800 - 1500

Mission Haut Brion 1953 – 2014

117

MISSION HAUT BRION 2014 0,75L
PESSAC LEOGNAN CRU CLASSE
(BORDEAUX, FRANKREICH)

RP95: This is an exquisite bouquet with pure black fruit, cold stone, a touch of black olive and later a suggestion of boysenberry preserve. The palate is still structured and considering that a majority is Merlot, quite masculine. F: IN; E: minimalst verschmutzt. (25969-1)

2 FLASCHE
EUR 340 - 540

118

MISSION HAUT BRION 1996 0,75L
PESSAC LEOGNAN CRU CLASSE
(BORDEAUX, FRANKREICH)

WS90, RP90, FAL(92): Ausladend fetter Körper, dabei aber elegant und seidig. Einer der großen Weine des Jahrgangs, vielleicht eine Spur über seinen Bruder zu stellen. -2025. F: IN; E: 2x sehr gut, 1x minimal beschädigt. (25988-1)

3 FLASCHE
EUR 510 - 810

119

MISSION HAUT BRION 1995 0,75L
PESSAC LEOGNAN CRU CLASSE
(BORDEAUX, FRANKREICH)

RP95+: One of the bigger wines of the vintage, the ripe, powerful Merlot component has buttres-

sed the Cabernet elements, giving the wine plenty of body, tannin and La Mission's classic asphalt, cassis, blackberry, smoky barbecue, meaty notes intermixed with a hint of hot rocks. -2035. F: IN; E: minimal verschmutzt. (25783-31)

1 FLASCHE
EUR 180 - 300

All the Complexity

120

MISSION HAUT BRION 1978 0,75L
PESSAC LEOGNAN CRU CLASSE
(BORDEAUX, FRANKREICH)

JR18/20, WT96, RP96: This surprisingly dense, concentrated, velvety La Mission-Haut-Brion displays all the complexity of this great terroir. At the peak of its evolutionary track. -2032. F: BON; E: verschm., beschädigt; Z: wunderschönes intensives Schmuckgranatrot. Wenig, feines Depot. Flaschenglas mit Kalkflecken. Kapsel leicht korrodiert. (25778-28)

1 FLASCHE
EUR 460 - 690

121

MISSION HAUT BRION 1978 0,75L
PESSAC LEOGNAN CRU CLASSE
(BORDEAUX, FRANKREICH)

siehe oben. F: IN; E: verschm., leicht beschädigt; Z: intensives Rubinrot, mittlere Menge sehr feinblättriges Depot. Minimaler Farbabrieb an der Kapsel. (25638-5)

1 FLASCHE
EUR 430 - 630

122

MISSION HAUT BRION 1978 0,75L
PESSAC LEOGNAN CRU CLASSE
(BORDEAUX, FRANKREICH)

siehe oben. F: TS; E: stark verschm., beschädigt; Z: wunderschönes intensives Schmuckgranatrot. Wenig, feines Depot. Flaschenglas mit Kalkflecken. Kapsel leicht beschädigt, leicht korrodiert. (25778-27)

1 FLASCHE
EUR 390 - 640

Unendliche Länge

123

MISSION HAUT BRION 1978 0,75L
PESSAC LEOGNAN CRU CLASSE
(BORDEAUX, FRANKREICH)

siehe oben. F: BON; E: stark verschm., stark beschädigt; Z: wunderschönes intensives Schmuck-



Lot 125



Lot 124

granatrot. Wenig, feines Depot. Flaschenglas mit Kalkflecken. Kapsel leicht korrodiert. (25778-26)

1 FLASCHE
EUR 460 - 690

124

MISSION HAUT BRION 1964 0,75L
PESSAC LEOGNAN CRU CLASSE
(BORDEAUX, FRANKREICH)

WT93-96: Brachte 2014 neben Cigarbox und tee-riger Mineralität dermaßen viel Eukalyptus und Minze, dass man einfach spontan an Heitz Martha's Vineyard denken musste. F: VTS-TS; E: verschm., minimal beschädigt; Z: wunderschönes, intensives Granatapfelrot. Mittlere Menge feines Depot. Jg. klar auf Korken lesbar. Kapsel leicht verschmutzt. Subetikett, Brovelli, Milano, Italia. (25959-13)

2 FLASCHE
EUR 720 - 1020

125

MISSION HAUT BRION 1953 0,75L
PESSAC LEOGNAN CRU CLASSE
(BORDEAUX, FRANKREICH)

FAL95, RP93-98, WT98: Dicht und voll intakt mit ersten Reifetönen die Farbe, wunderbar die klassische La Mission Nase, rauchig, Minze, Eukalyptus, Tabak, Teer, Cigarbox, Leder. Betörende Aromatik auch am Gaumen, sehr elegant mit feiner Süße und unendlicher Länge. Verkostet 2012 F: BON-VTS; E: stark verschm., stark beschädigt; Z: intensives reifes Schmuckgranatrot. Wenig, sehr feines Depot. Kapsel, Etikett und Subetikett M.G. Lafite, Brüssel. (25778-32)

1 FLASCHE
EUR 850 - 1350

Epic Cheval Blanc

126

CH. CHEVAL BLANC 2016 0,75L
ST. EMILION 1ER GCC A
(BORDEAUX, FRANKREICH)

RP100: Medium to full-bodied, the palate has jaw-dropping elegance and depth, offering up layer upon layer of fragrant red and black fruits plus an extraordinary array of mineral sparks, supported by a rock-solid grainy texture, finishing with epic persistence and an edifying perfume. -2070. F: IN; E: sehr gut. (25782-94)

1 FLASCHE
EUR 520 - 790

127

CH. CHEVAL BLANC 2004 0,75L
ST. EMILION 1ER GCC A
(BORDEAUX, FRANKREICH)

RP92+, FAL93, WS94: Intense aromas of tar, blackberry and wet earth, with just a hint of tobacco and flowers. Full-bodied, chewy and long. Extracted, yet turns caressing and velvety in texture. Broad-shouldered and muscular for this estate. F: IN; E: leicht verschmutzt. (25783-37)

1 FLASCHE
EUR 280 - 430

128

CH. CHEVAL BLANC 2001 0,75L
ST. EMILION 1ER GCC A
(BORDEAUX, FRANKREICH)

GAB18/20, RP93: This seductive blend of 60% Merlot and 40% Cabernet Franc reveals a lush

sweetness, medium body, and ripe, well-integrated tannin. A racy effort filled with personality. F: IN; E: minimal beschädigt. (25782-76)

1 FLASCHE
EUR 270 - 420

Compelling Purity

129
CH. CHEVAL BLANC 2000 1,5L
ST. EMILION 1ER GCC A
(BORDEAUX, FRANKREICH)

RP99: This 2000 is a spectacular Cheval Blanc. A broad wine with compelling purity, a layered texture, and sweet tannin, with hints of coffee and earth in the background, this is by far the best Cheval Blanc since 1990 and before 2009. F: IN; E: minimalst beschädigt. (25782-47)

1 MAGNUM
EUR 1390 - 1850

130
CH. CHEVAL BLANC 2000 0,75L
ST. EMILION 1ER GCC A
(BORDEAUX, FRANKREICH)

siehe oben. F: IN; E: verschmutzt. (25782-85)

1 FLASCHE
EUR 580 - 900

131
CH. CHEVAL BLANC 1997 0,75L
ST. EMILION 1ER GCC A
(BORDEAUX, FRANKREICH)

GAB18/20, B(01)****: I am totally seduced by this wine. Intensive, stylish, good length. Sweet, delicious. A delight to drink by itself. F: IN; E: sehr gut. (25988-13)

1 FLASCHE
EUR 240 - 420

132
CH. CHEVAL BLANC 1993 0,75L
ST. EMILION 1ER GCC A
(BORDEAUX, FRANKREICH)

GAB17/20, GAL91: Then moderately dense and fresh in the mouth, with delicately spicy notes of redcurrant, strawberry, licorice, coffee and minerals. This rather elegantly styled wine finishes bright and fresh, with firm, highly polished tannins. F: IN; E: verschmutzt; Z: minimaler Farbabrieb an der Kapsel. (25951-4)

1 FLASCHE
EUR 200 - 320

Most Profound 1990

133
CH. CHEVAL BLANC 1990 0,75L
ST. EMILION 1ER GCC A
(BORDEAUX, FRANKREICH)

JR19.5/20, GAB19/20, RP98: The wine is full-bodied, rich, and concentrated, with layers of extract, and well-concealed tannin. I am increasingly convinced that this is the most profound Cheval Blanc since the legendary 1982. A compelling Cheval Blanc! F: 4x BON, 2x BON-VTS; E: gut; Z: leichter Farbabrieb an den Kapseln. (25938-1)

6 FLASCHE
EUR 3600 - 5100

134
CH. CHEVAL BLANC 1985 0,75L
ST. EMILION 1ER GCC A
(BORDEAUX, FRANKREICH)

B(00)****: Perfect! GAB19/20, RP95: It sashays out of the glass with provocative notes of sandalwood, cinnamon stick, cardamom, dried lavender and wilted roses over a core of new leather, cigar box, prunes, raisin cake and dusty soil. F: VTS; E: verschm., leicht beschädigt; Z: intensives, reifes Granatrot. Wenig, feines Depot. Kapseln leicht korrodiert und leicht beschädigt. Subetikett, Petrelli, Genova, Italia. (25959-14)

2 FLASCHE
EUR 590 - 890

135
CH. CHEVAL BLANC 1984 0,75L
ST. EMILION 1ER GCC A
(BORDEAUX, FRANKREICH)

frw.co.uk: With light strawberry, herbal and fresh plum aromas. Medium-bodied, with plums and drying tannins on the finish. F: TS; E: minimal verschm., minimalst beschädigt; Z: Kapsel minimalst beschädigt. (25887-11)

1 FLASCHE
EUR 240 - 400

GAB20/20 Groß!

136
CH. CHEVAL BLANC 1983 0,75L
ST. EMILION 1ER GCC A
(BORDEAUX, FRANKREICH)

WS96, WT97, GAB20/20: Intensiv, dicht, zeigt unglaublich viel Würze und Nuancen von einem grossen La Tâche, also Kardamom, Kreuzkümmel, getrocknete Datteln, dunkles Leder, Brazil-Tabak. F: TS; E: minimal verschmutzt; Z: minimalster Farbabrieb an der Kapsel. (25887-10)

1 FLASCHE
EUR 260 - 390

137
CH. CHEVAL BLANC 1982 0,75L
ST. EMILION 1ER GCC A
(BORDEAUX, FRANKREICH)

WT97-100, GAB19/20, WS96: All in harmony. Deserves its reputation. Smoke, black truffle, berry and cherry. Full-bodied, velvety and fine. F: BON; E: minimal verschm., minimalst beschädigt; Z: Kapsel minimalst beschädigt. (25887-9)

1 FLASCHE
EUR 470 - 720



Lot 137

Lot 129

Lot 138

Remarkable 1921 3L

138
CH. CHEVAL BLANC 1921 3L
ST. EMILION 1ER GCC A
(BORDEAUX, FRANKREICH)

JL100(2006), CT99(2008), RP98(1996): The wine that has always enjoyed the greatest reputation of the vintage is Cheval Blanc's 1921. It offered an opaque color with considerable amber at the edge, followed by remarkably fresh, sweet, jammy aromas of black fruits, Asian spices, coffee, herbs, and chocolate. Thick, unctuously-textured, with oodles of fruit, this is a huge, massive, full-bodied wine. F: 5,5cm=TS; E: verschm., leicht beschädigt; Z: wunderschönes, intensives Granatrot. Kein Depot sichtbar, das Glas ist zu dunkel. Chateaufkapsel leicht korrodiert mit Farbabrieb. Minimale alte Laufspuren an der Kapsel. Korken auf einer Seite teilweise vom Glas gelöst. (25790-1)

1 DOPPELMAGNUM
EUR 7900 - 13900

Angelus Thunder



Lot 139

Lot 140

Lot 141

139
CH. ANGELUS 2010 0,75L
ST. EMILION 1ER GCC B
(BORDEAUX, FRANKREICH)

WS97, RP99+: The wine hits the palate with a thunderous cascade of sweet, velvety, full-bodied, concentrated black fruits, nice definition from the tannins and decent acidity. The wine has a majestic, multilayered finish that goes on for a minute. This magnificent wine is still frightfully young. -2065. F: IN; E: sehr gut. (25782-78)

1 FLASCHE
EUR 220 - 390

140
CH. ANGELUS 2009 0,75L
ST. EMILION 1ER GCC B
(BORDEAUX, FRANKREICH)

DEC4/5, JMQ18/20, WS96, RP99: A candidate for one of the finest Angelus produced to date. It boasts a gorgeous perfume of blueberry liqueur, spring flowers and graphite. In the mouth, notes of incense and cassis also emerge from this velvety-textured, full-bodied, intensely concentrated 2009. F: IN; E: sehr gut. (25783-6)

1 FLASCHE
EUR 250 - 390

141

CH. ANGELUS 2005 0,75L
ST. EMILION 1ER GCC B
(BORDEAUX, FRANKREICH)

RP100: The wine hits the palate with a thunderous cascade of ripe, rich, concentrated fruit. It is full-bodied, multidimensional and layered. The tannins are beautifully integrated but still present, and the wood, acidity, alcohol, etc., are all beautifully assimilated in this magnificent, majestic vintage of Angelus. -2050. F: IN; E: sehr gut. (25783-3)

1 FLASCHE
EUR 290 - 510

142

CH. ANGELUS 2004 0,75L
ST. EMILION 1ER GCC B
(BORDEAUX, FRANKREICH)

RP95: A deep blue/purple hue is accompanied by classic aromas of smoky blueberries and blackberries as well as incense and floral notes in the background. A beautiful texture, opulence, flamboyance, and purity characterize this stunningly deep, full-bodied effort, another great success. F: IN; E: minimal verschmutzt. (25783-12)

2 FLASCHE
EUR 340 - 560

143

CH. VALANDRAUD 1998 0,75L
ST. EMILION GC
(BORDEAUX, FRANKREICH)

GAB19/20, WS94, RP95: A sweet ripe bouquet with scents of dark berries, salted licorices, tobacco and cedar that is very intense and powerful. What a great 1998: elegant yet intense, classy yet approachable. Tasted 2016. F: IN; E: 2x gut 1x minimal verschmutzt. (25887-3)

3 FLASCHE
EUR 540 - 900

Duclot Kollektionen 2013 & 2014



144

DUCLOT 2013 0,75L
BORDEAUX COLLECTION
(BORDEAUX, FRANKREICH)

Gesuchte Duclot Collectionsbox mit den 8 grossen Bordeaux 1er Crus.

1 Fl. Ch. Petrus 2013, GAL90-93: Precise and multilayered, with small dark berry flavors given clarity and cut by lively, harmonious acidity. The finish is complex and very long.

1 Fl. Ch. Cheval Blanc 2013, GAL90-92: The palate offers an uncanny combination of sweetness

and penetrating power, with brisk acidity framing and lifting the fine-grained flavors of blackcurrant, spearmint and aromatic spices.

1 Fl. Ch. Lafite Rothschild 2013, GAL89-92: Very precise, pure, flinty raspberry and coffee aromas are complicated by an intense violet note. Then almost steely in the mouth, with a bright, juicy personality to the flavors of red berries, plum, graphite and minerals.

1 Fl. Ch. Mouton Rothschild 2013, RP92: The palate is medium-bodied with grainy tannin, balanced with tobacco and red berry fruit, moderate depth with touches of dried herbs lining the finish. -2035.
1 Fl. Ch. Margaux 2013, GAL89-92: Sharply focused and gripping in the mouth, with enticingly sappy, creamy red and dark berry flavors complicated by minty tobacco and sweet spices.

1 Fl. Ch. Haut Brion 2013, GAL93-96: Knockout nose combines honeyed notes of stone, custard cream, ripe green fig, lemongrass and quince. Then very rich, multilayered and deep, with creamy flavors of gooseberry, aromatic herbs and white chocolate complicated by a peppery nuance and a hint of menthol.

1 Fl. Ch. La Mission Haut Brion 2013, GAL93-96: A huge, deep wine with laser-like acidity lifting the highly concentrated tropical fruit, white peach, spice and herb flavors. One of the ten best Bordeaux wines of the year.

1 Fl. Ch. D'Yquem 2013, RP95-97: There are touches of Seville orange marmalade, fresh apricot, a hint of spice and passion fruit. This is imbued with impressive depth and weight. It might not possess the finesse of a top flight Yquem, but it has immense power and persistency. F: IN; E: sehr gut. (25960-3)

8 FLASCHE IN COLLECTIONS OHK
EUR 4300 - 6300



145

DUCLOT 2013 0,75L
BORDEAUX COLLECTION
(BORDEAUX, FRANKREICH)

siehe oben. F: IN; E: sehr gut. (25960-1)

8 FLASCHE IN COLLECTIONS OHK
EUR 4300 - 6300

146

DUCLOT 2014 0,75L
BORDEAUX COLLECTION
(BORDEAUX, FRANKREICH)

Gesuchte Duclot Collectionsbox mit den 8 grossen Bordeaux 1er Crus.

1 Fl. Ch. Petrus 2014, RP93: The palate is again quite discrete at first and unfolds at a glacial pace. It is beautifully balanced with fine tannin, quite linear and structured, gently building towards a finish that has wonderful salinity. -2035.

1 Fl. Ch. Cheval Blanc 2014, RP95: Sporting gregarious red and black cherries notes with hints of oolong tea, wilted roses and dusty soil. Medium-bodied with firm, chewy tannins and plenty of freshness supporting the lively fruit, it finishes on a lingering perfumed note.



1 Fl. Ch. Lafite Rothschild 2014, RP95: The palate is medium-bodied with crisp tannin, very focused and quite linear, again with plenty of black fruit laced with cedar and tobacco. It begins to clam up towards the saline finish. -2045.

1 Fl. Ch. Mouton Rothschild 2014, GAL97: There is mass and density to this wine that is uncommon in 2014, quite astonishing in length with that tongue tingling with spiciness long after the wine has departed. -2060.

1 Fl. Ch. Margaux 2014, RP95: Affording the glass five to ten minutes to open, the aromatics are very similar to those expressed out of barrel, those dark cherries and violets, tightly wound at first but unfurling beautifully and seemingly with each swirl of the glass. -2050.

1 Fl. Ch. Haut Brion 2014, RP96: The Haut Brion exudes more red fruit than La Mission Haut Brion, adorned with wild strawberry, bilberry, tobacco and again, just that hint of menthol in the background. -2050.

1 Fl. Ch. La Mission Haut Brion 2014, GAL96: The palate is medium-bodied with fine tannin, crisp acidity, cedar and touches of allspice. I love the depth of this wine and the gentle grip towards the finish. -2060.

1 Fl. Ch. D'Yquem 2014, RP96-97: The palate is very poised with the acidity nigh on perfect. Notes of lemon sherbet, orange zest, shaved ginger and again, a few „flakes“ of white chocolate. It is extremely long with tenderness rather than power on the finish. -2070. F: IN; E: sehr gut. (25960-4)

8 FLASCHE IN COLLECTIONS OHK
EUR 4300 - 6300

147

DUCLOT 2014 0,75L
BORDEAUX COLLECTION
(BORDEAUX, FRANKREICH)

siehe oben. F: IN; E: sehr gut. (25960-2)

8 FLASCHE IN COLLECTIONS OHK
EUR 4300 - 6300

Muscular Trotanoy

148

CH. TROTANOY 2016 3L
POMEROL AC
(BORDEAUX, FRANKREICH)

WS96, GAL94+98, RP99: Chocolate-covered cherries, black raspberries and mulberries with touches of pencil lead. The palate has a rock-solid frame of grainy tannins and invigorating freshness supporting the densely packed, muscular fruits, finishing very long and mineral laced. -2055. F: IN; E: sehr gut. (25766-1)

1 DOPPELMAGNUM OHK
EUR 790 - 1090

Fabulous Troplong

149

CH. TROPLONG MONDOT 2009 0,75L
ST. EMILION GCC
(BORDEAUX, FRANKREICH)

RP99: This spectacular wine is nearly overwhelming in its richness, thickness and intensity. Once all its baby fat falls away, the terroir characteristics and additional nuances will emerge. A blockbuster, fabulous Troplong Mondot. -2052. F: IN; E: minimal verschmutzt. (25783-52)

2 FLASCHEN
EUR 300 - 520

150

CH. TROPLONG MONDOT 2003 0,75L
ST. EMILION GCC
(BORDEAUX, FRANKREICH)

TAN92, RP94: A luxurious effort with high glycerin, loads of blueberry, mulberry, black currant, licorice and charcoal ember-like notes, full body, low acidity and sweet tannin, this beauty is close to full maturity. F: IN; E: sehr gut; Z: 1x Kapsel minimal beschädigt. (25967-7)

3 FLASCHEN
EUR 195 - 300



151

CH. TROPLONG MONDOT 2000 0,75L
ST. EMILION GCC
(BORDEAUX, FRANKREICH)

RP96: Copious chocolate, graphite, blackberry, blueberry, cassis, and ink characteristics are present in this full-bodied, powerful, massive St.-Emilion. -2034. F: IN-BON; E: 2x sehr gut, 3x minimal verschmutzt. (25783-19)

5 FLASCHEN
EUR 600 - 1050

152

CH. TROPLONG MONDOT 1990 0,75L
ST. EMILION GCC
(BORDEAUX, FRANKREICH)

WT95, GAB19/20, RP98: A fabulous example. It exhibits notes of coffee, blackberries, licorice, camphor, and espresso. Rich and full-bodied with lavish fruit, high glycerin, low acidity, and stunning purity. F: IN; E: minimalist beschädigt. (25783-4)

1 FLASCHE
EUR 190 - 320



A Serious Wine

153

CH. SOCIANDO MALLET 2015 0,75L
HAUT MEDOC CRU BOURGEOIS
(BORDEAUX, FRANKREICH)

WS90, CT93: Red fruit, tobacco, baking spice, mushroom, and leather. Funky, complex, was probably too young but clearly a serious wine. Tasted 2020. F: IN; E: sehr gut. (25779-25)

6 FLASCHEN OHK
EUR 120 - 210

154

CH. SOCIANDO MALLET 2005 0,75L
HAUT MEDOC CRU BOURGEOIS
(BORDEAUX, FRANKREICH)

GAL94+, RP93+: Underlying minerality, a medium to full-bodied mouthfeel, and stunning texture, length and purity. This is superb. F: IN-BON; E: 8x sehr gut, 2x minimal verschmutzt; Z: Kapseln teilweise mit minimaler Farbabrieb, 1x minimal beschädigt. (25991-17)

10 FLASCHEN IN 12ER OHK
EUR 450 - 750

155

CH. SOCIANDO MALLET 2005 0,75L
HAUT MEDOC CRU BOURGEOIS
(BORDEAUX, FRANKREICH)

siehe oben. F: IN; E: leicht verschmutzt. (25781-14)

3 FLASCHEN
EUR 120 - 210

Goes On and On

156

CH. SOCIANDO MALLET 1990 0,75L
HAUT MEDOC CRU BOURGEOIS
(BORDEAUX, FRANKREICH)

GAB19/20, WS96: Stupendous aromas of crushed berries, currants, cherries and minerals. Full-bodied, with superconcentration of fruit and wonderfully polished tannins. Goes on and on. F: 2x BON, 1x TS; E: 2x gut, 1x minimal beschädigt; Z: Kapseln minimaler Farbabrieb. (25949-5)

3 FLASCHEN
EUR 240 - 420

RP100 Gorgeous

157

CH. SMITH HAUT LAFITTE 2009 1,5L
PESSAC LEOGNAN CRU CLASSE
(BORDEAUX, FRANKREICH)

RP100: A gorgeous expression of Pessac-Leognan with sweet tannin, emerging charm and delicacy, and considerable power, depth, richness and authority, it should age effortlessly for 30-40+ years. Bravo! Tasted 2011. F: IN; E: minimalist verschmutzt. (25943-2)

1 MAGNUM
EUR 380 - 560

158

CH. SMITH HAUT LAFITTE 2009 0,75L
PESSAC LEOGNAN CRU CLASSE
(BORDEAUX, FRANKREICH)

siehe oben. F: IN; E: sehr gut. (25783-45)

3 FLASCHEN
EUR 570 - 960

159

CH. SMITH HAUT LAFITTE 2009 0,75L
PESSAC LEOGNAN CRU CLASSE
(BORDEAUX, FRANKREICH)

siehe oben. F: IN; E: sehr gut. (25782-37)

1 FLASCHE
EUR 190 - 320

160

CH. SMITH HAUT LAFITTE 2009 0,75L
PESSAC LEOGNAN CRU CLASSE
(BORDEAUX, FRANKREICH)

siehe oben. F: IN; E: sehr gut. (25782-107)

1 FLASCHE
EUR 190 - 320



161

CH. SMITH HAUT LAFITTE 1998 0,75L
PESSAC LEOGNAN CRU CLASSE
(BORDEAUX, FRANKREICH)

JR18.5/20, WS93: Full-bodied, with round, soft tannins and lots of spicy, earthy and leafy flavors. Long and rich. F: IN; E: 2x sehr gut, 1x minimalst beschädigt. (25988-12)

3 FLASCHEN
EUR 150 - 255



162

CH. ROL VALENTIN 2008 0,75L
ST. EMILION GC
(BORDEAUX, FRANKREICH)

WS90: This is suave, with maduro tobacco, mulled fig, black currant paste and espresso notes all woven together. This features fine-grained tannins and a well-integrated finish. Merlot and Cabernet Franc. F: IN; E: sehr gut. (25796-7)

12 FLASCHEN OHK
EUR 360 - 660

163

CH. POUJEAUX 2010 1,5L
MOULIS CBE
(BORDEAUX, FRANKREICH)

WS91: With a subtle smoky frame around the core of mulled plum, black currant and blackberry fruit. The long, graceful finish is inlaid with flecks of charcoal, black tea and singed sandalwood. F: IN; E: minimalst verschm., minimalst beschädigt. (25779-7)

2 MAGNUM
EUR 120 - 200

This is a Beauty

164
CH. POUJEAUX 2009 0,75L
MOULIS CBE
(BORDEAUX, FRANKREICH)

RP92: Full-bodied, rich, inky and unctuously textured due to the high glycerin and alcohol that hits 14% plus. This beauty should drink well for up to two decades. F: IN; E: minimal verschmutzt; Z: leichter Farbabrieb an den Kapseln. (25781-3)

4 FLASCHEN
EUR 110 - 160



165
CH. POUJEAUX 2008 0,75L
MOULIS CBE
(BORDEAUX, FRANKREICH)

RP90, Gilbert & Gaillard90: Profound, elegant nose gradually unfurling notes of dark fruits (black currant). Full-throttle fullness, structure and aromatic freshness on the palate. Excellent expression of place from a quality terroir. F: IN; E: minimalst beschädigt; Z: Kapseln seitlich leichter Farbabrieb. (25781-1)

12 FLASCHEN OHK
EUR 265 - 420

Incredible Pontet

166
CH. PONTET CANET 2015 0,75L
PAUILLAC 5EME CRU CLASSE
(BORDEAUX, FRANKREICH)

RP96+: Medium to full-bodied and built like a brick house with very firm, wonderfully grainy tannins and black and red fruits charged with the most singular energy, it finishes with incredible persistence and depth. -2045. F: IN; E: 1x gut, 1x minimal verschmutzt. (25782-66)

2 FLASCHEN
EUR 140 - 240

167
CH. PONTET CANET 2011 0,75L
PAUILLAC 5EME CRU CLASSE
(BORDEAUX, FRANKREICH)

GAL91-93, RP93: A dense purple color is accompanied by notes of forest floor, acacia flowers and creme de cassis in this full, rich, and unequivocally classic Pauillac. With soft but noticeable tannins as well as a complete, full-bodied mouthfeel. Bravo! -2038. F: IN; E: sehr gut; Z: OHK leicht beschädigt. (25782-7)

6 FLASCHEN OHK
EUR 360 - 600



Off-the-Charts

168
CH. PONTET CANET 2010 0,75L
PAUILLAC 5EME CRU CLASSE
(BORDEAUX, FRANKREICH)

RP100: Creme de cassis, also some violets and other assorted floral notes. The wine has off-the-charts massiveness and intensity but never comes across as heavy, overbearing or astringent. F: IN; E: 1x sehr gut, 2x minimal verschmutzt. (25782-60)

3 FLASCHEN
EUR 570 - 900

Oh-So-Decadent

169
CH. PONTET CANET 2009 1,5L
PAUILLAC 5EME CRU CLASSE
(BORDEAUX, FRANKREICH)

RP100: Scents of crème de cassis, baked plums and Black Forest cake plus suggestions of Chinese five spice, potpourri, oolong tea and menthol. Full-bodied, rich, spicy and oh-so-decadent in the mouth, it has a fantastically velvety frame and seamless freshness, finishing very long. F: IN; E: sehr gut. (25782-1)

3 MAGNUM OHK
EUR 1200 - 2040

170
CH. PONTET CANET 2009 1,5L
PAUILLAC 5EME CRU CLASSE
(BORDEAUX, FRANKREICH)

siehe oben. F: IN; E: sehr gut, minimal wellig. (25782-2)

3 MAGNUM OHK
EUR 1200 - 2040

171
CH. PONTET CANET 2009 0,75L
PAUILLAC 5EME CRU CLASSE
(BORDEAUX, FRANKREICH)

siehe oben. F: IN; E: 1x sehr gut, 1x minimalst verschm., 1x leicht verschmutzt. (25783-46)

3 FLASCHEN
EUR 570 - 960

172
CH. PONTET CANET 2009 0,75L
PAUILLAC 5EME CRU CLASSE
(BORDEAUX, FRANKREICH)

siehe oben. F: IN; E: sehr gut. (25782-124)

1 FLASCHE
EUR 180 - 300

173
CH. PONTET CANET 2009 0,75L
PAUILLAC 5EME CRU CLASSE
(BORDEAUX, FRANKREICH)

siehe oben. F: IN; E: 5x sehr gut, 1x minimalst beschädigt. (25907-6)

6 FLASCHEN OHK
EUR 1080 - 1800



174
CH. PONTET CANET 2009 0,75L
PAUILLAC 5EME CRU CLASSE
(BORDEAUX, FRANKREICH)

siehe oben. F: IN; E: minimalst verschmutzt. (25782-74)

2 FLASCHEN
EUR 380 - 640

175
CH. PONTET CANET 2009 0,75L
PAUILLAC 5EME CRU CLASSE
(BORDEAUX, FRANKREICH)

siehe oben. F: IN; E: sehr gut. (25907-5)

12 FLASCHEN OHK
EUR 2160 - 3600

Fabulous Richness

176
CH. PONTET CANET 2008 0,75L
PAUILLAC 5EME CRU CLASSE
(BORDEAUX, FRANKREICH)

RVF19.5/20, TAN94, RP96: A candidate for the wine of the vintage. Copious aromas of sweet blueberries, blackberries and black currant fruit intertwined with lead pencil shavings, subtle barbecue smoke and a hint of forest floor. Full-bodied, with fabulous richness, texture and tremendous freshness. Bravo! F: IN; E: minimal verschmutzt. (25783-1)

4 FLASCHEN
EUR 320 - 560

177
CH. PONTET CANET 2008 0,75L
PAUILLAC 5EME CRU CLASSE
(BORDEAUX, FRANKREICH)

siehe oben. F: IN; E: sehr gut. (25983-4)

3 FLASCHEN
EUR 270 - 450

178
CH. PONTET CANET 2004 0,75L
PAUILLAC 5EME CRU CLASSE
(BORDEAUX, FRANKREICH)

RP92: The palate is medium-bodied and quite sturdy in the mouth, the tannins perhaps „abrasive“ when juxtaposed against the 2005, however they are couched in unexpectedly intense earthy black fruit that frame a tannic finish. -2040 F: IN; E: minimal verschmutzt, davon 1x minimal beschädigt. (25783-35)

3 FLASCHEN
EUR 210 - 360

Extravagant

179
CH. PONTET CANET 2003 0,75L
PAUILLAC 5EME CRU CLASSE
(BORDEAUX, FRANKREICH)

RP95+: This full-bodied classic boasts a superb nose of graphite, creme de cassis, forest floor, licorice and a hint of truffles, low acidity, and extravagant richness. F: IN; E: minimal verschmutzt. (25968-1)

3 FLASCHEN
EUR 270 - 450

180
CH. PONTET CANET 2003 0,75L
PAUILLAC 5EME CRU CLASSE
(BORDEAUX, FRANKREICH)

siehe oben. F: IN; E: minimal verschmutzt. (25783-70)

3 FLASCHEN
EUR 300 - 540

181
CH. PONTET CANET 2000 0,75L
PAUILLAC 5EME CRU CLASSE
(BORDEAUX, FRANKREICH)

FAL94, RP92, TAN93: Rich, sexy, silky and full in the mouth, with expressive flavors of black raspberry, game, smoke and truffle. Finishes with strong but suave tannins and excellent length. F: IN; E: minimal verschmutzt. (25988-2)

2 FLASCHEN
EUR 160 - 280

182
LES HAUTS DE PONTET 1997 0,75L
ZWEITWEIN VON CH. PONTET CANET
(BORDEAUX, FRANKREICH)

DEC3/5, für 2000 WS90: Bright and plummy on the nose, with a hint of raisins. Full-bodied and very ripe, with firm tannins and a medium finish. F: BON-VTS; E: sehr gut; Z: Kapseln leichter Farbabrieb. (25953-38)

9 FLASCHEN IN 12 ER OHK
EUR 155 - 270

Perfumed Comtesse



Lot 191



Lot 183

183
CH. PICHON COMTESSE 2006 3L
PAUILLAC 2EME CRU CLASSE
(BORDEAUX, FRANKREICH)

GAL95, RP94: The palate is medium-bodied with fine tannin. This feels very composed in the mouth, quite fresh with well-judged acidity, harmonious and tensile on the finish. Tasted 2016. -2040. F: 1,3cm=IN-BON; E: beschädigt; Z: OHK beschädigt. (25782-15)

1 DOPPELMAGNUM OHK
EUR 480 - 740

184
CH. PICHON COMTESSE 2003 0,75L
PAUILLAC 2EME CRU CLASSE
(BORDEAUX, FRANKREICH)

GAB19/20, RP95: Reminiscent of the 1982 Pichon Lalande, the dense 2003 offers gorgeous

aromas of blackberries, plum liqueur, sweet cherries, smoke, and melted licorice. -2026. F: IN; E: sehr gut. (25798-10)

12 FLASCHEN OHK
EUR 1200 - 2160



185
CH. PICHON COMTESSE 1994 0,75L
PAUILLAC 2EME CRU CLASSE
(BORDEAUX, FRANKREICH)

GAB19/20, WT91, RP91: One of the stars of the vintage, this wine possesses a gorgeously perfumed, exotic, smoky, blackcurrant, Asian spice, and sweet vanillin-scented bouquet. F: IN; E: sehr gut. (25949-3)

2 FLASCHEN
EUR 160 - 280

186
CH. PICHON COMTESSE 1990 0,75L
PAUILLAC 2EME CRU CLASSE
(BORDEAUX, FRANKREICH)

DEC4/5, WS94: Concentrated, with ripe plum, cigar tobacco and smoke aromas. Full-bodied, with chewy tannins and a long finish. F: IN; E: gut. (25949-7)

5 FLASCHEN
EUR 550 - 1000

187
CH. PICHON COMTESSE 1990 0,75L
PAUILLAC 2EME CRU CLASSE
(BORDEAUX, FRANKREICH)

siehe oben. F: IN; E: minimal verschm., 1x minimalst beschädigt; Z: 1x Kapsel leicht verknittert. (25638-4)

5 FLASCHEN
EUR 500 - 850

188
CH. PICHON COMTESSE 1989 0,75L
PAUILLAC 2EME CRU CLASSE
(BORDEAUX, FRANKREICH)

RP93: The wine is lush, medium to full-bodied, and layered with texture, low acidity, sweet tannin, and the hallmark purity and elegance this estate routinely produces. F: IN; E: minimalst verschmutzt. (25783-22)

1 FLASCHE
EUR 140 - 240

189
CH. PICHON COMTESSE 1988 0,75L
PAUILLAC 2EME CRU CLASSE
(BORDEAUX, FRANKREICH)

B(01)****, RP92: The palate is medium-bodied, very well balanced, masculine but a nice sense of tension. F: 1x IN, 1x BON, 2x VTS; E: sehr gut; Z: Kapsel 1x minimalst beschädigt. (25949-10)

4 FLASCHEN
EUR 400 - 680

Savory Layers 1986

190
CH. PICHON COMTESSE 1986 0,75L
PAUILLAC 2EME CRU CLASSE
(BORDEAUX, FRANKREICH)

GAL97, RP98+: Medium-bodied and super intense in the mouth, the palate bursts with black fruits and savory layers, complemented by red fruit. -2058. F: 5x IN, 1x BON; E: 4x sehr gut, 1x minimalst beschädigt, 1x minimalst verschmutzt; Z: Kapseln minimaler Farbabrieb. (25916-15)

6 FLASCHEN
EUR 960 - 1680

191
CH. PICHON COMTESSE 1986 0,75L
PAUILLAC 2EME CRU CLASSE
(BORDEAUX, FRANKREICH)

siehe oben. F: IN; E: minimal verschmutzt; Z: Kapsel leichter Farbabrieb. (25949-27)

1 FLASCHE
EUR 140 - 220



192
CH. PICHON BARON 2002 0,75L
PAUILLAC 2EME CRU CLASSE
(BORDEAUX, FRANKREICH)

WS93: Subtle yet complex. Full-bodied, with silky tannins and a rich, long finish. Very pretty. One of the best from Pauillac this year, and clearly better than 2001. One of the surprises of the vintage. F: IN; E: sehr gut. (25928-32)

6 FLASCHEN OHK
EUR 450 - 780

193
CH. PICHON BARON 1990 0,75L
PAUILLAC 2EME CRU CLASSE
(BORDEAUX, FRANKREICH)

WT97, RP98: The palate is perfectly balanced, perhaps not as structured as it once showed since the tannins have mellowed, but what you get is a Pauillac relishing its secondary phase, which is almost Burgundy-like. F: IN; E: minimalst verschmutzt. (25783-34)

1 FLASCHE
EUR 190 - 320

194
CH. PICHON BARON 1989 0,75L
PAUILLAC 2EME CRU CLASSE
(BORDEAUX, FRANKREICH)

RP95: The dense, full-bodied 1989 is brilliantly made with huge, smoky, chocolatey, cassis aromas intermingled with scents of toasty oak. Well-layered, with a sweet inner-core of fruit, awesomely endowed, backward, tannic, prodigious 1989. F: 1x HF, 1x IN; E: 1x sehr gut, 1x minimalst verschmutzt. (25783-14)

2 FLASCHEN
EUR 360 - 600

Petrus Impressions



Lot 195

Lot 196

Lot 197

195
CH. PETRUS 1987 0,75L
POMEROL AC
(BORDEAUX, FRANKREICH)

WT89, GAB17/20: Das Bouquet war umwerfend, voll von parfümiertem, rotbeierigem Merlot. Im Gaumen noch immer begleitende Gerbstoffe und eine grossartige Aromatik. F: BON; E: minimal verschm., minimal beschädigt; Z: minimalster Farbabrieb an der Kapsel. (25887-6)

1 FLASCHE
EUR 790 - 1260

196
CH. PETRUS 1986 0,75L
POMEROL AC
(BORDEAUX, FRANKREICH)

JR18/20, RP92, WS92: Aromas of chocolate, stewed berries, Merlot and raisins. Full-bodied, velvety and rich. Lovely palate. Delicious now, but will hold on. An autumnal wine. F: IN; E: leicht verschm., minimal beschädigt; Z: minimaler Farbabrieb an der Kapsel. (25887-5)

1 FLASCHE
EUR 1390 - 1850

197
CH. PETRUS 1983 0,75L
POMEROL AC
(BORDEAUX, FRANKREICH)

B***(**), WS93-94: What you'd expect from such a legendary estate. Wonderful palate impression with silky, rich fruit. Plenty of blackberry and chocolate character, has a full body and medium finish. GAB18/20: Ein wahnsinnig intensiver Wein. F: IN; E: verschmutzt; Z: minimaler Farbabrieb an der Kapsel, minimal beschädigt. (25887-4)

1 FLASCHE
EUR 890 - 1390

Exotic & Sexy

198
CH. LE PIN 1999 0,75L
POMEROL AC
(BORDEAUX, FRANKREICH)

RP93: It is exotic and sexy, with a cunning display of super-ripe mocha and toast-infused, jammy black cherry fruit, low acidity, and a savory personality. F: IN; E: minimal verschmutzt. (25887-7)

1 FLASCHE
EUR 1390 - 1990

199
CH. LAFLEUR 1994 0,75L
POMEROL AC
(BORDEAUX, FRANKREICH)

RP91: This remains an excruciatingly tannic, backward, medium to full-bodied wine that needs plenty of cellaring. -2025. F: 1x BON, 2x VTS; E: minimal verschm., minimal beschädigt. (25988-6)

3 FLASCHE
EUR 780 - 1470

Super Lafleur

200
CH. LAFLEUR 1993 0,75L
POMEROL AC
(BORDEAUX, FRANKREICH)

RP90, WS91: Super balance, with ripe tannins and a sense of elegance. Excellent quality for this vintage. F: IN; E: leicht verschm., minimal beschädigt. (25988-19)

1 FLASCHE
EUR 200 - 320

201
CH. PETIT VILLAGE 1982 0,75L
POMEROL AC
(BORDEAUX, FRANKREICH)

RP90, GAL89: Superripe aromas of redcurrant, cherry, roast coffee and menthol; nearly liqueur-like jammy sweetness on the nose. Rich, fleshy and deep, with berry and chocolate flavors along with a faint green note. Rather Burgundian in character. Finishes with slightly dry-edged tannins. F: BON-TS; E: beschädigt. (25798-55)

3 FLASCHE
EUR 135 - 270

202
CH. PAVIE MACQUIN 2005 0,75L
ST. EMILION 1ER GCC B
(BORDEAUX, FRANKREICH)

WS96, GAL95+, RP96+: Super-loaded, concentrated and powerful, this wine should turn out great, but patience will be required. The blackberry and cassis fruit are there in abundance, but so is a massive structure. -2035. F: IN; E: sehr gut. (25783-13)

2 FLASCHE
EUR 160 - 260

203
CH. PAVIE MACQUIN 1998 0,75L
ST. EMILION 1ER GCC B
(BORDEAUX, FRANKREICH)

RP97: Medium to full-bodied, the palate has wonderfully seductive blue and black fruit layers, framed by velvety tannins and the perfect amount of fresh-



Lot 198

Lot 200

ness to create tantalizing tension, finishing with incredible length and depth. -2040. F: 2x IN, 1x IN-BON; E: minimalst verschmutzt. (25988-8)

3 FLASCHE
EUR 210 - 360

Captivating Pavie

204
CH. PAVIE 2016 0,75L
ST. EMILION 1ER GCC A
(BORDEAUX, FRANKREICH)

WS97: This is a rather showy—and captivating—display of fruit, with waves of lush cassis, raspberry and plum reduction flavors flowing through with authority and grace while a swath of chalky minerality stays deeply buried throughout. -2040. F: 0,9cm; E: sehr gut. (25782-89)

1 FLASCHE
EUR 260 - 440

205
CH. PAVIE 2004 0,75L
ST. EMILION 1ER GCC B
(BORDEAUX, FRANKREICH)

GM19/20, WSM96, RP94: The wine is rich, deep, full-bodied and absolutely remarkable for the vintage. This is certainly a candidate for one of the wines of the year and seems still relatively youthful and promising. -2035. F: 0,4cm; E: sehr gut. (25783-51)

4 FLASCHE
EUR 600 - 1120



206
CH. PAVIE 1985 0,75L
ST. EMILION GCC
(BORDEAUX, FRANKREICH)

WS91: Yet another winner from Pavie. Caresses the palate and defines elegance. Lovely mint, berry and chocolate character. Full-bodied yet very refined. F: 5x IN, 3x VTS; E: gut. (25776-27)

8 FLASCHE IN 12ER OHK
EUR 720 - 1200

207
CH. PAVIE 1983 0,75L
ST. EMILION GCC
(BORDEAUX, FRANKREICH)

CT92, WS90: Extremely well polished and fresh with plummy, toasted oak character. Medium-bodied with medium silky tannins and a long delicate finish. F: 8x IN, 3x BON, 1x VTS; E: sehr gut. (25776-25)

12 FLASCHE OHK
EUR 840 - 1440

208
CH. PAVIE 1947 0,75L
ST. EMILION GCC
(BORDEAUX, FRANKREICH)

WT96-99: 2012 ein Mörderteil mit gewaltiger, druckvoller Aromatik, Kraft ohne Ende, After Eight,

großartige Länge– 99/100. War 2014 aus einer Händlerabfüllung sehr stimmig und balanciert mit traumhafter Süße und gutem Rückrat für eine längere Zukunft, baute sehr gut im Glas aus -96/100+. F: HS; E: verschmutzt; Z: wunderschönes, intensives Granatrot. Wenig, feinkörniges Depot. Chateaufassung im Hause wegen starker Korrosion wachstversiegelt. (25959-39)

1 FLASCHE
EUR 490 - 690



Lot 208



Lot 209

209
CH. PAPE CLEMENT 2012 3L
PESSAC LEOGNAN CRU CLASSE
(BORDEAUX, FRANKREICH)

WS94, RP97: The iconic 2012 Pape Clement is a candidate for near-perfection as well as one of the wines of the vintage. -2040. F: 1,7cm=IN-BON; E: sehr gut; Z: originale Lackversiegelung. OHK ohne Deckel. (25779-26)

1 DOPPELMAGNUM OHK
EUR 360 - 520

Polished Palmer

210
CH. PALMER 2007 0,75L
MARGAUX 3EME CRU CLASSE
(BORDEAUX, FRANKREICH)

GAB19/20, RP91-93, WS90: Medium-bodied, with fine tannins and a delicately fruity finish, along with smoky wood. This has a very silky palate, with a lovely texture. Very polished. F: IN; E: 4x sehr gut, 2x minimalst beschädigt. (25782-24)

6 FLASCHEN
EUR 780 - 1320

211
CH. PALMER 2003 0,75L
MARGAUX 3EME CRU CLASSE
(BORDEAUX, FRANKREICH)

WE94: With its usual high proportion of Merlot, Palmer 2003 was always going to be a generous, very ripe wine. And so it is proving, but what is so satisfying about the wine at this stage is the great sweet fruit, which comes right out of the glass. F: IN; E: sehr gut. (25928-30)

6 FLASCHEN OHK
EUR 960 - 1680

212
CH. PALMER 2003 0,75L
MARGAUX 3EME CRU CLASSE
(BORDEAUX, FRANKREICH)

siehe oben. F: IN; E: sehr gut. (25928-29)

6 FLASCHEN OHK
EUR 960 - 1680



213
CH. PALMER 2002 0,75L
MARGAUX 3EME CRU CLASSE
(BORDEAUX, FRANKREICH)

RP94: Complex notes of menthol, black currants, plums, licorice, and a hint of cappuccino in its stunning aromatics. Dense, medium to full-bodied, with high levels of tannin in a big, full-bodied style, this wine possesses superb purity and serious length. F: IN; E: sehr gut. (25928-31)

6 FLASCHEN OHK
EUR 780 - 1320

214
CH. PALMER 2001 0,75L
MARGAUX 3EME CRU CLASSE
(BORDEAUX, FRANKREICH)

JR17.5/20, WS94: Alder and cedar aromas waft up from the core here, giving this a perfumed, intense-accented edge, while the silky but substantial structure lets the gently mulled plum, black currant and cherry flavors glide through. -2030. F: IN; E: sehr gut. (25783-7)

1 FLASCHE
EUR 140 - 240

Beautifully Defined

215
CH. PALMER 1998 0,75L
MARGAUX 3EME CRU CLASSE
(BORDEAUX, FRANKREICH)

GAL94: Blackberry, raspberry, cedar, crushed violet, leather and clove all beautifully defined. The palate is medium-bodied with supple tannin, a fine line of acidity and satisfying red fruit laced with black tea, clove, white pepper and just a hint of hung game. - 2040. F: IN; E: sehr gut. (25988-3)

2 FLASCHEN
EUR 320 - 520

216
CH. PALMER 1998 0,75L
MARGAUX 3EME CRU CLASSE
(BORDEAUX, FRANKREICH)

siehe oben. F: IN; E: sehr gut. (25928-44)

12 FLASCHEN OHK
EUR 1920 - 3360

217
CH. PALMER 1997 0,75L
MARGAUX 3EME CRU CLASSE
(BORDEAUX, FRANKREICH)

WS90, CT92: Surprisingly ripe, no green feel, alive, firm and solid on the mid palate. F: 6x IN, 6x BON; E: sehr gut. (25798-20)

12 FLASCHEN OHK
EUR 1560 - 2640

218
CH. PALMER 1997 0,75L
MARGAUX 3EME CRU CLASSE
(BORDEAUX, FRANKREICH)

siehe oben. F: 4x IN, 2x IN-BON; E: sehr gut. (25782-21)

6 FLASCHEN
EUR 660 - 1080

219
CH. PALMER 1996 0,75L
MARGAUX 3EME CRU CLASSE
(BORDEAUX, FRANKREICH)

WS90, GAB18/20, RP91: Following terrific fruit on the attack, the wine's structure and tannin take over. There is plenty of sweet fruit, and the tannin is well-integrated. -2030. F: IN; E: 1x minimal besch., 1x leicht beschädigt. (25783-21)

2 FLASCHEN
EUR 260 - 440



220
CH. PALMER 1993 0,75L
MARGAUX 3EME CRU CLASSE
(BORDEAUX, FRANKREICH)

GAB16/20, CC17.5/20, RP92: The palate is very well defined with red cherry and cranberry on the entry, giving way to cedar and sous-bois on the autumnal, very classic finish. It constitutes one of the finest Left Bank wines that I have tasted from the somewhat disregarded 1993 vintage. Tasted 2015. F: IN; E: minimal beschädigt. (25798-18)

12 FLASCHEN OHK
EUR 1200 - 2160

Precision in 1990

221
CH. PALMER 1990 0,75L
MARGAUX 3EME CRU CLASSE
(BORDEAUX, FRANKREICH)

GAB18/20, CC18/20, RP92: The nose is complex with red cherries, allspice and sous-bois, tertiary scents developing as it opens in the glass. The palate is medium-bodied with fine balance, yet there is precision here and a pleasant savory finish that maintains precision. F: IN-BON; E: leicht beschädigt. (25798-60)

4 FLASCHEN
EUR 680 - 1160

222
CH. PALMER 1990 0,75L
MARGAUX 3EME CRU CLASSE
(BORDEAUX, FRANKREICH)

siehe oben. F: BON; E: minimal beschädigt; Z: Kapsel leichter Farbabrieb. (25783-27)

1 FLASCHE
EUR 190 - 320

Vibrant From the Start



Lot 222



Lot 223

223
CH. PALMER 1989 0,75L
MARGAUX 3EME CRU CLASSE
(BORDEAUX, FRANKREICH)

GAB20/20, RP96: The nose tensile with red berries, sous-bois, potpourri and strawberry pastille - lively and energetic. The palate is medium-bodied and vibrant right from the start, silky in texture with plenty of citrus fruit, gently building to a harmonious and detailed finish that lingers in the mouth. F: IN; E: gut; Z: Kapsel minimalster Farbabrieb. (26100-4)

1 FLASCHE
EUR 250 - 420

224
CH. PALMER 1988 0,75L
MARGAUX 3EME CRU CLASSE
(BORDEAUX, FRANKREICH)

DEC4/5, JMQ17.5/20, WS90: Aromas of coffee bean, tobacco and plum follow through to a full body, with chewy tannins and a long finish. A little rustic, but rich and youthful. F: IN-BON; E: leicht beschädigt. (25798-62)

3 FLASCHEN
EUR 390 - 690

An Elegant Wine

225
CH. PALMER 1985 0,75L
MARGAUX 3EME CRU CLASSE
(BORDEAUX, FRANKREICH)

WT95, FAL94, JCL94: An elegant wine that is showing very well right now with evolved cedar and violet flavours. This wine is at its peak and will stay there for a long time given the intense, long finish and silky tannins. F: 1x BON, 1x TS; E: minimal beschädigt; Z: Kapseln minimaler Farbabrieb. (25916-5)

2 FLASCHEN
EUR 280 - 480

226
CH. PALMER 1985 0,75L
MARGAUX 3EME CRU CLASSE
(BORDEAUX, FRANKREICH)

siehe oben. F: 1x BON, 1x VTS; E: minimalst verschmutzt; Z: Kapseln minimal Farbabrieb. (25916-10)

2 FLASCHEN
EUR 280 - 480



227
CH. MONTROSE 2017 0,75L
ST. ESTEPHE 2EME CRU CLASSE
(BORDEAUX, FRANKREICH)

RP98: Finely-grained tannins and tons of freshness to lift and show-off a stunning array of gorgeous black fruit and fragrant sparks, finishing very long and refined. This is an incredibly classy, poised and sophisticated Montrose! -2060. F: IN; E: sehr gut. (25782-33)

3 FLASCHEN
EUR 225 - 390

228
CH. MONTROSE 2010 0,75L
ST. ESTEPHE 2EME CRU CLASSE
(BORDEAUX, FRANKREICH)

RP99: It has a tightly wound, arresting nose of blackberry, bilberry, crushed violets and graphite all with quite brilliant delineation. The palate is medium rather than full-bodied, laden with plenty of fruit, structured, masculine and tannic finish. F: IN; E: sehr gut. (25782-42)

1 FLASCHE
EUR 150 - 270

Hallelujah – Glorious

229
CH. MONTROSE 2009 0,75L
ST. ESTEPHE 2EME CRU CLASSE
(BORDEAUX, FRANKREICH)

RP100: Hallelujah—what a glorious nose! The palate is full-bodied, rich, super concentrated and yet superbly harmonious with a firm backbone of ripe, grainy tannins and wonderful freshness, finishing long and mineral laced. -2050+. F: IN; E: sehr gut. (25907-8)

6 FLASCHEN OHK
EUR 1140 - 1920

230
CH. MONTROSE 2009 0,75L
ST. ESTEPHE 2EME CRU CLASSE
(BORDEAUX, FRANKREICH)

siehe oben. F: IN; E: sehr gut. (25907-7)

6 FLASCHEN OHK
EUR 1140 - 1920

231
CH. MONTROSE 2009 0,75L
ST. ESTEPHE 2EME CRU CLASSE
(BORDEAUX, FRANKREICH)

siehe oben. F: IN; E: sehr gut. (25907-9)

6 FLASCHEN OHK
EUR 1140 - 1920



232
CH. MONTROSE 2002 1,5L
ST. ESTEPHE 2EME CRU CLASSE
(BORDEAUX, FRANKREICH)

TAN91+, WS92: Very pretty aromas of blackberries, spices and milk chocolate. Medium- to full-bodied, with a solid core of fruit and a silky mouthfeel. Still tight but refined and long. F: IN; E: leicht verschmutzt; Z: Kapsel m. Farbabrieb. (25952-10)

1 MAGNUM
EUR 130 - 220

233
CH. MONTROSE 1991 0,75L
ST. ESTEPHE 2EME CRU CLASSE
(BORDEAUX, FRANKREICH)

GAB16/20, RP88: The palate is medium-bodied with fine tannin, fresh and well focused. Whilst the growing season denuded Montrose of its weight and presence, there is harmony here and the foursquare finish will have classic appeal. F: IN; E: 11x gut, 1x minimal verschmutzt. (25887-1)

12 FLASCHEN OHK
EUR 540 - 960

234
CH. MONTROSE 1988 0,75L
ST. ESTEPHE 2EME CRU CLASSE
(BORDEAUX, FRANKREICH)

GAB17/20, WT89, CT89: Plenty of sous bois, fine wood spices, some red and dark fruit, a touch of leather. Great food wine, will not show that well on its own. Tasted 2018. F: IN-BON; E: leicht verschm., minimal beschädigt; Z: Kapseln mit Farbabrieb. (25629-26)

2 FLASCHEN
EUR 140 - 240

Wonderful Montrose



Lot 235



Lot 234

235
CH. MONTROSE 1986 0,75L
ST. ESTEPHE 2EME CRU CLASSE
(BORDEAUX, FRANKREICH)

JR17.5/20, RP92, WS95: Wonderful clean berry fruit with currant, light mint and mineral following through to a full, firm palate with long, silky tannins and a mineral, berry and spice aftertaste. F: IN; E: leicht verschmutzt; Z: Kapsel unten minimal beschädigt. (25783-25)

1 FLASCHE
EUR 110 - 180

236
CH. MONBOUSQUET 2003 0,75L
ST. EMILION GC
(BORDEAUX, FRANKREICH)

RP93: The dark ruby/purple-colored 2003 offers up notes of smoky meats, melted licorice, jammy black cherries, spice box, earth, and cedar.
F: 0,5cm; E: 1x sehr gut, 1x minimalst verschmutzt. (25783-33)

2 FLASCHEN
EUR 80 - 140



237
CH. MONBOUSQUET 1999 0,75L
ST. EMILION GC
(BORDEAUX, FRANKREICH)

GAB18/20, RP94: It possesses an amazing texture, a mid-palate that you could get lost in, and a sensational 40-45 second finish. The exotic aromas, incredible texture, and abundant fruit are reminiscent of Pomerol's renowned micro-cuvee, Le Pin. It is a remarkable effort for the vintage.
F: IN; E: sehr gut. (25798-21)

12 FLASCHEN OHK
EUR 480 - 840

238
CH. MAYNE LANDE 2005 0,75L
LISTRAC CRU BOURGEOIS
(BORDEAUX, FRANKREICH)

JR16.5/20: Lightly dusty nose but very brilliant fruit underneath – really glossy and supple for a young red Bordeaux. Lifted and quite delicate with lots of velvety tannins. Lovely stuff! F: IN; E: sehr gut bis minimal verschm., wellig. (25928-33)

12 FLASCHEN OHK
EUR 180 - 300

239
CH. MARQUIS DE TERME 1990 0,75L
MARGAUX 4EME CRU CLASSE
(BORDEAUX, FRANKREICH)

CT92: Beautifully floral and perfumed nose. Underneath ripe raspberry. Leathery and barnyard aging notes. Elegant and feminine with great posture.
F: IN; E: minimal verschm., minimal beschädigt. (25798-41)

5 FLASCHEN
EUR 150 - 275

240
CH. MARQUIS DE TERME 1989 0,75L
MARGAUX 4EME CRU CLASSE
(BORDEAUX, FRANKREICH)

CT93: Nose of horse stable, earthy mushrooms in a spring forest, and cinnamon. The entrance is front-loaded with strawberry fruit, citrus, and mushrooms. Soft finish. Exquisite. F: IN; E: minimal verschm., leicht beschädigt. (25798-43)

5 FLASCHEN
EUR 150 - 275



241
MALESCOT ST. EXUPERY 2009 1,5L
MARGAUX 3EME CRU CLASSE
(BORDEAUX, FRANKREICH)

JL96, WS94, RP96: A wine of exceptional intensity and purity with a full-bodied, sumptuous texture, lots of fresh vibrancy and excellent definition, this beautiful 2009 exhibits high but sweet tannin.
-2040. F: IN; E: sehr gut. (25782-118)

2 MAGNUM
EUR 260 - 440

Firm Lynch Bages

242
CH. LYNCH BAGES 2010 0,75L
PAUILLAC 5EME CRU CLASSE
(BORDEAUX, FRANKREICH)

WS96, RP96: Comes sailing out of the glass with notes of redcurrant jelly, black cherry compote and cassis plus wafts of smoked meats, tar, cigar box and dried roses. Full-bodied, the palate is stacked with red and black fruit layers, framed by ripe, firm, fine-grained tannins and fantastic freshness, finishing very long. Tasted March 2020. -2058. F: IN; E: leicht verschmutzt. (25782-125)

1 FLASCHE
EUR 110 - 160

243
CH. LYNCH BAGES 2009 0,75L
PAUILLAC 5EME CRU CLASSE
(BORDEAUX, FRANKREICH)

RP96: Medium to full-bodied, taut and well sustained in the mouth, it has a firm, grainy texture and a lively backbone lifting the black fruit core to a nice long finish. -2044. F: IN; E: minimalst beschädigt; Z: minimalster Farbabrieb an den Kapseln. 1x Rückenetikett leicht verschmutzt. (25779-15)

2 FLASCHEN
EUR 300 - 480

244
CH. LYNCH BAGES 2009 0,375L
PAUILLAC 5EME CRU CLASSE
(BORDEAUX, FRANKREICH)

siehe oben. F: IN; E: sehr gut. (25783-82)

12 HALBFLASCHEN OHK
EUR 960 - 1680



245
CH. LYNCH BAGES 2002 0,75L
PAUILLAC 5EME CRU CLASSE
(BORDEAUX, FRANKREICH)

TAN89-92, WS91: Aromas of currant bush, berries and sweet tobacco follow through to a full-bodied palate, with medium tannins and a long finish. Lovely texture to this wine. F: IN; E: minimalst verschmutzt. (25988-4)

2 FLASCHEN
EUR 150 - 260

All-Time Great 2000

246
CH. LYNCH BAGES 2000 0,75L
PAUILLAC 5EME CRU CLASSE
(BORDEAUX, FRANKREICH)

GAL94+, WS96, RP97: This wine is still an adolescent, but it exhibits admirable purity, texture, mouthfeel and power combined with elegance. One of the all-time great examples of Lynch Bages. -2036. F: IN; E: verschmutzt, davon 1x minimalst beschädigt; Z: Kapsel 1x Farbabrieb. (25953-2)

2 FLASCHEN
EUR 280 - 480

247
CH. LYNCH BAGES 1998 0,75L
PAUILLAC 5EME CRU CLASSE
(BORDEAUX, FRANKREICH)

GAB18/20, CT92-94: Very good nose, aristocratic and masculine, complex with tertiary nose of musk and forest floor. Best to have with food. Tasted 2020. F: IN; E: 8x sehr gut, 2x minimal verschmutzt; Z: leichter Farbabrieb an den Kapseln. (25938-3)

10 FLASCHEN IN 12ER OHK
EUR 800 - 1400

248
CH. LYNCH BAGES 1998 0,75L
PAUILLAC 5EME CRU CLASSE
(BORDEAUX, FRANKREICH)

siehe oben. F: IN; E: verschmutzt. (26100-1)

2 FLASCHEN
EUR 150 - 280

249
CH. LYNCH BAGES 1996 0,75L
PAUILLAC 5EME CRU CLASSE
(BORDEAUX, FRANKREICH)

WS92, GAB18/20, RP91: The palate is well balanced with a fine line of acidity, fresh from the start with blackcurrant pastilles, a touch of tobacco with a tightly coiled, mineral, slightly sharp finish. Tasted 2016. F: IN; E: sehr gut. (26100-2)

2 FLASCHEN
EUR 240 - 380

250
CH. LYNCH BAGES 1995 0,75L
PAUILLAC 5EME CRU CLASSE
(BORDEAUX, FRANKREICH)

GAB18/20, WS94: A wine that continues to improve with age. Shows loads of ripe plum, almost prune, with hints of vanilla and mineral. Full, chewy and tight. F: IN; E: sehr gut; Z: Kapseln seitlich Farbabrieb. (25796-2)

12 FLASCHEN OHK
EUR 1320 - 2040



251
CH. LYNCH BAGES 1990 0,75L
PAUILLAC 5EME CRU CLASSE
(BORDEAUX, FRANKREICH)

GAL96, JL97, RP99: The majestic, classically Bordeaux aromatics are followed by a full-bodied, voluptuously textured, rich, intense wine with superb purity as well as thrilling levels of fruit, glycerin and sweetness. -2026. F: 7x IN, 5x BON-VTS; E: sehr gut; Z: leichter Farbabrieb an den Kapseln. (25938-2)

12 FLASCHEN OHK
EUR 2400 - 3840

A Bentley's Purrs

252
CH. LYNCH BAGES 1989 0,75L
PAUILLAC 5EME CRU CLASSE
(BORDEAUX, FRANKREICH)

FAL97, GAB19/20, RP95: The aromatics purr like a Bentley, unraveling with each swirl of the glass. The palate is very well defined with a rigid structure, well-judged acidity and hints of chestnut and cooked meat offering secondary notes on the dense finish that suggest a long drinking plateau. Tasted 2014. -2030. F: IN; E: sehr gut. (25928-46)

10 FLASCHEN IN 12ER OHK
EUR 2200 - 3400

253
CH. LOUSTEAUNEUF 2003 0,75L
MEDOC CRU BOURGEOIS
(BORDEAUX, FRANKREICH)

CT88(2009): This opened really big, as in chalky, heady and needing some air. Wife liked it from the get-go. Corked and drank 2nd half day two and it was lovely. F: IN; E: sehr gut. (25798-4)

12 FLASCHEN OHK
EUR 145 - 240

Super Intense

254
LEOVILLE POYFERRE 2016 0,75L
ST. JULIEN 2EME CRU CLASSE
(BORDEAUX, FRANKREICH)

FAL96, RP97+: Medium to full-bodied, the palate is charged with energetic, super intense black fruit and floral layers, beautifully supported with super firm, ripe, grainy tannins and seamless freshness. WOW! -2050. F: IN; E: sehr gut. (25782-13)

12 FLASCHEN OHK
EUR 720 - 1200



255
LEOVILLE POYFERRE 2010 0,75L
ST. JULIEN 2EME CRU CLASSE
(BORDEAUX, FRANKREICH)

JR18/20, TAN94+, RP98+: This full-bodied, legendary effort is long and opulent, with wonderfully abundant yet sweet tannin, a skyscraper-like mid-palate and a thrilling, nearly one-minute finish. -2043. F: IN; E: sehr gut; Z: Rückenetiketten minimal verschmutzt. (25779-4)

2 FLASCHEN
EUR 260 - 440

RP100 Soaring

256
LEOVILLE POYFERRE 2009 0,75L
ST. JULIEN 2EME CRU CLASSE
(BORDEAUX, FRANKREICH)

DEC5/5, RP100: A soaring bouquet of creme de cassis, charcoal, graphite and spring flowers is followed by a super-concentrated wine with silky tannins, stunning amounts of glycerin, a voluptuous, multilayered mouthfeel and nearly 14% natural alcohol. -2040. F: IN; E: 1x sehr gut, 1x minimal verschmutzt. (25783-47)

2 FLASCHEN
EUR 340 - 560

257
LEOVILLE POYFERRE 2000 0,75L
ST. JULIEN 2EME CRU CLASSE
(BORDEAUX, FRANKREICH)

FAL96, WS95, RP97: Opulent, savory, rich, and full-bodied, it is a head-turning, prodigious wine and a complete contrast to the extracted beehemoth of Leoville Barton and the backward, classic Leoville Las Cases. -2035. F: IN; E: sehr gut. (25783-5)

2 FLASCHEN
EUR 240 - 420

Head-Turning



Lot 259

Lot 257

258
LEOVILLE POYFERRE 1994 0,75L
ST. JULIEN 2EME CRU CLASSE
(BORDEAUX, FRANKREICH)

RP87, GAB17/20: Im Gaumen saftig, gut stützende Tannine, Marroninote im Extrakt, gutes Potential, kann in seiner Genussphase noch zulegen. F: IN-BON; E: sehr gut; Z: 3x Kapseln minimal beschädigt. (25782-102)

6 FLASCHEN
EUR 210 - 360

259
LEOVILLE POYFERRE 1982 0,75L
ST. JULIEN 2EME CRU CLASSE
(BORDEAUX, FRANKREICH)

JR18.5/20, RP95, WS91: A gorgeous wine, and still holding back. A beautiful, perfumed red, with cherry, floral aromas. Full-bodied, very velvety, with a lot of fruit and a lovely structure. -2030. F: BON; E: verschm., beschädigt; Z: intensives Schmuckgranatrot. Wenig, feines Depot. (25778-30)

1 FLASCHE
EUR 130 - 200

Epic Las Cases



Lot 260

Lot 266

260
LEOVILLE LAS CASES 2016 0,75L
ST. JULIEN 2EME CRU CLASSE
(BORDEAUX, FRANKREICH)

FAL100, JL100, RP100: Medium to full-bodied, the palate is packed with tightly knit, very subtle layers of minerals, floral notions and black and red berries, all framed by exquisitely ripe, silt-like tannins and fantastic freshness, finishing with epic length and depth. -2078. F: IN; E: sehr gut. (25782-98)

1 FLASCHE
EUR 220 - 390

261
LEOVILLE LAS CASES 2006 0,75L
ST. JULIEN 2EME CRU CLASSE
(BORDEAUX, FRANKREICH)

RP96: It has a very complex bouquet with heady scents of blackcurrant, kirsch, crushed violets, rock salt and just a hint of cassis. The palate is medium-bodied with fine tannin, very symmetrical and poised. F: IN; E: minimal verschmutzt, davon 2x minimal beschädigt. (25783-26)

3 FLASCHEN
EUR 330 - 540

262
LEOVILLE LAS CASES 2005 0,75L
ST. JULIEN 2EME CRU CLASSE
(BORDEAUX, FRANKREICH)

RP97+, GAL97-98, WS98, FAL100: Am Gaumen transparente Frucht, ein Wein von großer Finesse, Frische und Komplexität, rotbeerige Nuancen, seidig-süße Tannine, herrliche Länge, ein perfekter Wein, der mit knapp 13 % Alkohol auskommt. Grandioses Lagerpotenzial, zweifellos in Premier-Cru-Qualität. -2050. F: HF; E: minimal verschm., minimal beschädigt; Z: seitlicher Farbabrieb an den Kapseln. (25988-24)

6 HALBFLASCHEN
EUR 600 - 1080

263
LEOVILLE LAS CASES 2002 1,5L
ST. JULIEN 2EME CRU CLASSE
(BORDEAUX, FRANKREICH)

FAL93, RP95: The wine exhibits pure black currant, licorice-infused fruit, huge body, a viscous mid-palate, and a long, heady finish. F: IN-BON; E: minimal verschm., minimal beschädigt; Z: minimaler Farbabrieb an den Kapseln. (25988-22)

2 MAGNUM
EUR 440 - 800

Racy & Refined

264
LEOVILLE LAS CASES 1999 1,5L
ST. JULIEN 2EME CRU CLASSE
(BORDEAUX, FRANKREICH)

GAL92, WS94: Blackberry, mineral, floral and blueberry aromas follow through to a full body, with focused, subtle fruit and a racy, refined and reserved tannin structure. Cuddled up in a ball of tannins. F: BON, VTS; E: minimalst verschm., minimal beschädigt; Z: leichter Farbabrieb an der Kapsel. (25988-23)

2 MAGNUM
EUR 440 - 800

265
LEOVILLE LAS CASES 1998 0,75L
ST. JULIEN 2EME CRU CLASSE
(BORDEAUX, FRANKREICH)

RP93: It boasts a classic Leoville Las Cases display of lead pencil, gorgeously pure black raspberries and cherries, smoke, and graphite. -2030. F: IN; E: 2x sehr gut, 1x minimalst beschädigt. (25988-11)

3 FLASCHEN
EUR 360 - 570

Mineral 1990

266
LEOVILLE LAS CASES 1990 0,75L
ST. JULIEN 2EME CRU CLASSE
(BORDEAUX, FRANKREICH)

GAB19/20, RP96: The 1990 reveals a dense, dark purple color, followed by a sweet, pure nose of black fruits, minerals, lead pencil, and vanillin. Broad, expansive flavors come across as rich, pure, and concentrated, but never heavy or coarse. F: 1x IN, 1x BON; E: minimal verschmutzt. (25783-15)

2 FLASCHEN
EUR 380 - 640

Expressive Barton

267
CH. LEOVILLE BARTON 2009 3L
ST. JULIEN 2EME CRU CLASSE
(BORDEAUX, FRANKREICH)

WE98, WS95, RP94: It gives up expressive cherry cordial, warm cassis and blackberry tart scents with nuances of menthol, cigar box and fallen leaves. Medium-bodied and elegantly played with loads of freshness and soft tannins, it has a long, perfumed finish. F: IN; E: sehr gut; Z: originale Wachsversiegelung. (25766-2)

1 DOPPELMAGNUM OHK
EUR 480 - 680



268
CH. LEOVILLE BARTON 2009 0,75L
ST. JULIEN 2EME CRU CLASSE
(BORDEAUX, FRANKREICH)

siehe oben. F: IN; E: gut. (25781-7)

4 FLASCHEN
EUR 300 - 520

269
CH. LEOVILLE BARTON 2008 0,75L
ST. JULIEN 2EME CRU CLASSE
(BORDEAUX, FRANKREICH)

WE96, GAL93+, RP92: It is locked and loaded with plenty of background oak, huge black cherry and black currant fruit, medium to full body and a boatload of tannin. -2049. F: IN; E: minimalst verschmutzt. (25781-4)

2 FLASCHEN
EUR 110 - 180

270
CH. LEOVILLE BARTON 2004 0,75L
ST. JULIEN 2EME CRU CLASSE
(BORDEAUX, FRANKREICH)

WS91, RP92+: Concentrated, with loads of smoke, creme de cassis, forest floor, and earthy notes emerge from this impressive, but oh, so backward wine. -2030. F: IN; E: sehr gut. (25781-12)

2 FLASCHEN
EUR 110 - 180

271
CH. LEOVILLE BARTON 1996 0,75L
ST. JULIEN 2EME CRU CLASSE
(BORDEAUX, FRANKREICH)

GAB19/20, RP93: The palate is medium-bodied with grippy tannin that form its firm and classic structure, spice, white pepper and cloves infusing the slightly animally red berry fruit. -2035. F: IN; E: sehr gut; Z: Kapseln minimalst beschädigt. (25949-24)

3 FLASCHEN
EUR 240 - 420

272
CH. LEOVILLE BARTON 1993 0,75L
ST. JULIEN 2EME CRU CLASSE
(BORDEAUX, FRANKREICH)

RP88, GAB17/20, WS88: Leoville Barton continues to move up. Bright berry flavor and a lovely, silky tannin structure. Wonderful ripe fruit and long, delicious finish. Very well made. F: IN; E: 2x sehr gut, 1x minimal beschädigt; Z: Kapsel 2x minimal beschädigt. (25949-2)

3 FLASCHEN
EUR 135 - 240

273
CH. LEOVILLE BARTON 1986 0,75L
ST. JULIEN 2EME CRU CLASSE
(BORDEAUX, FRANKREICH)

WS90, RP91+: Sweet earth, truffle, black currant, underbrush, and licorice emerge with coaxing. In the mouth, the wine is powerful, dense, with high tannin, impressive concentration, and a formidable, sort of old-style personality. -2030. F: BON-VTS; E: minimalst verschmutzt, davon 1x minimalst beschädigt; Z: Kapseln leichter Farbabrieb. (25916-7)

4 FLASCHEN
EUR 280 - 480

Delicious Larrivet '82

274
LARRIVET HAUT BRION 1982 0,75L
PESSAC LEOGNAN AC
(BORDEAUX, FRANKREICH)

CT89-93: A lovely nose with plenty of meaty and leathery notes with graphite and dark berry fruits. Lots of sweet ripe fruit with plenty of freshness fills your mouth, it's almost perfect in its balance of fruit and more developed flavours, delicious, finishes long and very clean. Tasted 2013. F: VTS-TS; E: minimal verschm., leicht beschädigt. (25798-64)

3 FLASCHEN
EUR 120 - 210



275
CH. LAGRANGE 1995 0,75L
ST. JULIEN 3EME CRU CLASSE
(BORDEAUX, FRANKREICH)

RP90: The wine boasts a roasted herb, charcoal, black currant, mineral, and new oak-scented nose. Medium to full-bodied and ripe, with copious quantities of jammy black cherry and cassis flavors presented in a medium-bodied, low acid, moderately tannic style. F: IN; E: sehr gut. (25796-9)

12 FLASCHEN OHK
EUR 540 - 900

276
CH. LA SERRE 1993 0,75L
ST. EMILION GCC
(BORDEAUX, FRANKREICH)

RP(86-89): I was seduced by the 1993s chocolate, black-cherry, fragrant bouquet, and medium to full-bodied, expansively rich, well-delineated, concentrated flavors. Offering a brilliant marriage of power and finesse. F: IN-BON; E: sehr gut bis minimalst verschmutzt. (25637-2)

12 FLASCHEN OHK
EUR 180 - 300





277
CH. LA POINTE 1996 0,75L
POMEROL AC
(BORDEAUX, FRANKREICH)

GAB18/20: Fester Gaumen, perfekt gegliedert, reife Gerbstoffe, aber dennoch intensive Adstringenz, im Finale viel Frucht. F: IN; E: sehr gut bis minimalst verschmutzt. (25637-4)

12 FLASCHEN OHK
EUR 360 - 600

278
CH. LA MONDOTTE 2006 0,75L
ST. EMILION GC
(BORDEAUX, FRANKREICH)

RP97: Pain grille is followed by an extraordinarily intense, full-bodied, amazingly concentrated wine displaying elevated tannins in the finish. -2030. F: IN; E: 1x sehr gut, 1x minimal verschmutzt. (25783-8)

2 FLASCHEN
EUR 260 - 440

279
CH. LA LAGUNE 1995 0,75L
HAUT MEDOC 3EME CRU CLASSE
(BORDEAUX, FRANKREICH)

GAL89: Redcurrant, tobacco, smoked nuts and oak spice on the nose. Sweet entry, then firm and rather withdrawn. Gives an impression of higher acidity and less ripeness than the '96. F: IN-BON; E: minimal verschmutzt. (25798-57)

4 FLASCHEN
EUR 140 - 240

Exceptional Lagune

280
CH. LA LAGUNE 1990 0,75L
HAUT MEDOC 3EME CRU CLASSE
(BORDEAUX, FRANKREICH)

SED18+/20, WS94: Wonderful mint and black currant aromas that follow through to the palate. Full-bodied and velvety-textured, with lots of fruit and a long, long finish. Exceptional. F: 1x IN, 6x BON-VTS, 4x TS; E: gut. (25938-5)

11 FLASCHEN IN 12ER OHK
EUR 600 - 900



Lot 281



Lot 278

Beautifully Defined

281
CH. LA FLEUR PETRUS 1961 0,75L
POMEROL AC
(BORDEAUX, FRANKREICH)

CT97(2020), GAL95: The 1961 La Fleur-Petrus puts in a very impressive performance. It has one of the most exotic bouquets that I have met with eucalyptus-infused black fruit, dark chocolate and touches of brine, all beautifully defined. -2040. Tasted 2019 F: MS; E: verschm., minimal beschädigt; Z: Negociantabfüllung. Wunderschönes, reifes Granatrot, mittlere Menge feines Depot. Rote Kapsel mit Grand Vin de Bordeaux. (25969-3)

1 FLASCHE
EUR 520 - 920

282
CH. LA CROIX CANON 1999 0,75L
FRONSAC
(BORDEAUX, FRANKREICH)

RP87: Notes of kirsch, flowers, and currants dominate the aromatics of this perfumed, medium-bodied, stylish wine. It almost behaves like a mid-level premier cru red Burgundy. F: 11x IN, 1x BON; E: 11x sehr gut, 1x minimalst beschädigt. (25798-8)

12 FLASCHEN OHK
EUR 145 - 240



283
CH. LA CROIX CANON 1998 0,75L
FRONSAC
(BORDEAUX, FRANKREICH)

CT88: The flavor is earthy wine with a bit of smooth saddle leather and dark red cherry fruit without sweetness. Moderate to light overall flavor profile contrasts with reasonable complexity, it's just that the lightness makes you search for the complexity a bit more. F: IN; E: gut. (25928-39)

12 FLASCHEN OHK
EUR 180 - 300

Conseillante Purity

284
CH. LA CONSEILLANTE 1990 0,75L
POMEROL AC
(BORDEAUX, FRANKREICH)

BET9/10, RP94: It offers wonderful black truffle, morels and mulberry fruit, as powerful as the 1989, albeit not quite with the same precision on the finish. It is the purity of the La Conseillante that wins you over time and time again. Tasted 2016. F: BON; E: minimal verschmutzt; Z: Kapsel minimaler Farbabrieb. (25783-32)

1 FLASCHE
EUR 240 - 410

285
CH. LA CONSEILLANTE 1949 0,75L
POMEROL AC
(BORDEAUX, FRANKREICH)

JR18.5/20, RP97, WT99(2014): Eine Mörderfarbe, dazu eine geile Nase und den passenden Gaumen, verschwenderisch mit enormem aromatischem Druck, auf der einen Seite so kräftig und dicht, auf der anderen so weich, generös und seidig mit unendlicher Länge. F: TS; E: verschm., leicht beschädigt; Z: sehr schönes Granatrot, mittlere Menge mittelgrobes Depot. Vandermeulen Abfüllung. Korrekte Falze vorhanden. Schwesterflasche Kapsel gekürzt. Korrekter Brand Vandermeulen, Ostende vorhanden. Kapsel leicht korrodiert. (25959-23)

1 FLASCHE
EUR 690 - 950

286
CH. LA CONSEILLANTE 1949 0,75L
POMEROL AC
(BORDEAUX, FRANKREICH)

siehe oben. F: TS; E: verschm., leicht beschädigt; Z: intensives Granatrot, mittlere Menge mittelgrobes Depot. Vandermeulen Abfüllung. Korrekte Falze vorhanden. Schwesterflasche Kapsel gekürzt. Korrekter Brand Vandermeulen, Ostende vorhanden. (25959-15)

1 FLASCHE
EUR 690 - 950

287
CH. LA CONSEILLANTE 1949 0,75L
POMEROL AC
(BORDEAUX, FRANKREICH)

siehe oben. F: TS-HS; E: verschm., leicht beschädigt; Z: sehr schönes Granatrot, mittlere Menge mittelgrobes Depot. Vandermeulen Abfüllung. Korrekte Falze vorhanden. Schwesterflasche Kapsel gekürzt. Korrekter Brand Vandermeulen, Ostende vorhanden. Kapsel leicht korrodiert. (25959-21)

1 FLASCHE
EUR 650 - 950

288
CH. L'EGLISE CLINET 2016 0,75L
POMEROL AC
(BORDEAUX, FRANKREICH)

RP98: Medium to full-bodied, it's wonderfully elegant in the mouth with fantastically plush tannins and seamless freshness, finishing very long and very perfumed. Beautiful! -2053. F: IN; E: sehr gut. (25801-30)

1 FLASCHE
EUR 180 - 300

Beautiful Right Bank



Lot 285



Lot 288

289
CH. L'ÉGLISE CLINET 2016 0,75L
POMEROL AC
(BORDEAUX, FRANKREICH)

siehe oben. F: IN; E: 1x sehr gut, 1x minimal verschmutzt. (25727-19)

2 FLASCHEN
EUR 360 - 560

290
CH. L'ÉGLISE CLINET 2015 0,75L
POMEROL AC
(BORDEAUX, FRANKREICH)

RP98+: Big, rich and full-bodied, the palate offers exquisite harmony, packed with exotic spice and red and black fruit layers, finishing on an epically long-lasting mineral note. In an understated word: WOW. -2050. F: IN; E: sehr gut bis minimalst verschmutzt. (25727-21)

3 FLASCHEN
EUR 570 - 960



291
CH. L'ÉGLISE CLINET 2014 0,75L
POMEROL AC
(BORDEAUX, FRANKREICH)

RP95: The palate is medium-bodied with crisp tannin, a silver bead of acidity, wonderful precision and beguiling purity. This is an outstanding Pomerol for the vintage from Denis Durantou, sophisticated and classy, yet the bottom line is quintessentially Pomerol. Bravo Denis. -2045. F: IN; E: sehr gut. (25727-4)

6 FLASCHEN OHK OHNE DECKEL
EUR 600 - 1080

292
CH. L'ÉGLISE CLINET 2014 0,75L
POMEROL AC
(BORDEAUX, FRANKREICH)

siehe oben. F: IN; E: sehr gut; Z: minimalster Farb-
abrieb an den Kapseln durch OHK Stege. OHK
ohne Deckel. (25915-59)

6 FLASCHEN OHK
EUR 600 - 1080

Brilliant L'Eglise '05

293
CH. L'ÉGLISE CLINET 2005 0,75L
POMEROL AC
(BORDEAUX, FRANKREICH)

WS98, RP99-100: Blackberry, raspberry, hints of black tea and black truffle. The palate is medium-bodied with brilliant focus, still quite backward as so many grandees of this vintage remain, albeit beginning to soften towards the licorice-tinged finish. Tasted 2015. -2050. F: 2x BON, 1x VTS; E: 1x sehr gut, 1x minimalst verschm., 1x minimal beschädigt. (25942-1)

3 FLASCHEN
EUR 990 - 1470

294
CH. L'ARROSEE 2005 0,75L
ST. EMILION 1ER GCC B
(BORDEAUX, FRANKREICH)

RP91: It displays elegance and finesse, with sweet black cherry and blackcurrant fruit, hints of minerality and earth, but soft tannin, a lush, medium-bodied style, and impressive concentration, purity and overall texture. F: HF; E: minimal verschm., leicht wellig. (25779-1)

3 FLASCHEN
EUR 105 - 180

Luscious Bailly '09

295
CH. HAUT BAILLY 2009 0,75L
PESSAC LEOGNAN CRU CLASSE
(BORDEAUX, FRANKREICH)

RP98+: A dense ruby/purple-tinged color offers up notes of forest floor, subtle wood smoke, mulberries, black cherries, cassis and a hint of lead pencil shavings. The wine is medium to full-bodied with wonderful intensity that builds incrementally and has a long, silky, luscious finish. -2052. F: IN; E: minimalst verschmutzt. (25783-67)

2 FLASCHEN
EUR 280 - 480

296
CH. HAUT BAILLY 2009 0,75L
PESSAC LEOGNAN CRU CLASSE
(BORDEAUX, FRANKREICH)

siehe oben. F: IN; E: sehr gut. (25782-41)

1 FLASCHE
EUR 120 - 200

297
CH. HAUT BAILLY 2005 0,75L
PESSAC LEOGNAN CRU CLASSE
(BORDEAUX, FRANKREICH)

RP95: Beautiful raspberry, black cherry, currant, graphite, and scorched earth notes are subtle, but provocative. In the mouth, there is good acidity, medium body, ripe tannin, and terrific length. This is a beauty of haute couture from Pessac-Leognan. -2035. F: IN; E: minimal verschmutzt. (25783-41)

4 FLASCHEN
EUR 360 - 600

298
CH. HAUT BAILLY 2001 1,5L
PESSAC LEOGNAN CRU CLASSE
(BORDEAUX, FRANKREICH)

RP93: The palate is medium-bodied but rounder, perhaps fatter than the previous vintage. Blackberry, graphite, a saline tang and touches of white pepper towards the finish that fans out nicely. F: 2,2cm=IN-BON; E: minimalst verschmutzt. (25953-42)

1 MAGNUM OHK
EUR 110 - 180

299
CH. HAUT BAILLY 2001 1,5L
PESSAC LEOGNAN CRU CLASSE
(BORDEAUX, FRANKREICH)

siehe oben. F: 2,3cm=IN-BON; E: minimal verschmutzt. (25953-41)

1 MAGNUM OHK
EUR 110 - 180

Seamless Gruaud



Lot 300

Lot 295

300
CH. GRUAUD LAROSE 2009 1,5L
ST. JULIEN 2EME CRU CLASSE
(BORDEAUX, FRANKREICH)

RP95: Medium to full-bodied, the palate is packed with black fruits and savory layers with a firm, grainy texture and seamless freshness lifting the long earth-laced finish. -2045. F: IN; E: minimal verschm., minimal beschädigt. (25779-6)

1 MAGNUM
EUR 150 - 250

301
CH. GRUAUD LAROSE 2000 0,75L
ST. JULIEN 2EME CRU CLASSE
(BORDEAUX, FRANKREICH)

GAB18/20, RP94: A very strong effort for Gruaud Larose, possibly eclipsed by what they have done in 2009, this is a pure, full-bodied Gruaud Larose with plenty of new saddle leather, cedar wood, black currants, cherries, licorice, and Provencal herbs. - 2030. F: IN; E: beschädigt. (25783-77)

2 FLASCHEN
EUR 180 - 300

302
CH. GRUAUD LAROSE 1997 0,75L
ST. JULIEN 2EME CRU CLASSE
(BORDEAUX, FRANKREICH)

TAN87, RP87, CT91: This is beautifully skilled winemaking, balancing a challenging vintage and turning it into an age-worthy complex wine. Tasted 2019. F: IN; E: sehr gut bis minimalst verschm., minimal beschädigt. (25638-3)

5 FLASCHEN
EUR 225 - 400

First-Growth Quality

303
CH. GRUAUD LAROSE 1982 0,75L
ST. JULIEN 2EME CRU CLASSE
(BORDEAUX, FRANKREICH)

GAB20/20, RP98: A massive wine that is clearly of first-growth quality in this vintage. One of the most concentrated wines of the vintage as well as one of the most concentrated Bordeaux I have ever tasted, it is a huge, full-bodied, weighty, rich wine whose tannins are getting silkier and silkier. -2050. F: IN; E: leicht verschm., wellig; Z: intensives Schmuckgranatrot. Mittlere Menge mittelgrobes Depot. Kapsel leicht verknittert. (25778-29)

1 FLASCHE
EUR 240 - 360

304

GRAND PUY DUCASSE 1994 0,75L
PAUILLAC 5EME CRU CLASSE
(BORDEAUX, FRANKREICH)

RP87, CT87-92: Lovely typical LB nose of blackcurrant/smoke/sweetness. Still had fruit coming through before a dry finish. Tasted 2013. F: 5x IN, 1x TS; E: minimal verschm., davon 1x leicht besch., 1x minimal beschädigt; Z: 2x Kapsel minimal beschädigt. (25949-4)

6 FLASCHEN
EUR 150 - 270

305

CH. GLORIA 1983 0,75L
ST. JULIEN CRU BOURGEOIS
(BORDEAUX, FRANKREICH)

CT90: This surpassed my expectations. The nose was darker and rich, with tobacco and chocolate. The palate had cherry with tobacco, tomato, and cedar. Tasted 2020. F: 1x BON, 1x VTS, 9x TS; E: 9x gut, 2x minimal beschädigt; Z: 3x Kapsel seitlich korrodiert. (25776-24)

11 FLASCHEN IN 12ER OHK
EUR 200 - 385



306

CH. GISCOURS 2005 0,75L
MARGAUX 3EME CRU CLASSE
(BORDEAUX, FRANKREICH)

RP92, GAB19/20: Herrliches Bouquet, vermittelt ein nicht zu süßes, aber dafür irgendwie erotisch wirkendes Kompott von vielen roten Früchten. Der Gaumen ist stoffig, die Textur samtig, cremig und endet mit herrlichem Redcurrantaroma. F: IN; E: 4x sehr gut, 2x minimal verschmutzt. (25783-36)

6 FLASCHEN
EUR 420 - 720

Multi-Layered Gazin

307

CH. GAZIN 2005 0,75L
POMEROL AC
(BORDEAUX, FRANKREICH)

WS94, RP96+: Sweet cassis, plum, vanilla and truffle notes are followed by a dense, deep, profound wine with blackcurrant and black cherry fruit, high extraction, and a multi-layered texture. This is a long distance runner. F: IN; E: minimalst beschädigt. (25783-10)

2 FLASCHEN
EUR 180 - 300

308

CH. GAZIN 2005 0,75L
POMEROL AC
(BORDEAUX, FRANKREICH)

siehe oben. F: IN; E: sehr gut. (25907-4)

12 FLASCHEN OHK
EUR 1080 - 1800



309

CH. GAZIN 2000 0,75L
POMEROL AC
(BORDEAUX, FRANKREICH)

RP92+: A big, backward, full-bodied Pomerol, the 2000 Gazin appears to have added weight as well as structure. Still young, it exhibits beautiful notes of sandy, loamy soil intermixed with mulberries, black cherries, cedar, and licorice. F: IN; E: 2x sehr gut, 3x minimalst verschm., 1x minimal verschmutzt. (25783-54)

6 FLASCHEN
EUR 330 - 540

Defined Figeac

310

CH. FIGEAC 2014 0,75L
ST. EMILION 1ER GCC B
(BORDEAUX, FRANKREICH)

RP94: It delivers a very fulfilling bouquet with red plum, crushed strawberry, cedar and light graphite aromas. The palate is very well defined with a crisp line of acidity, sorbet fresh in the mouth and fanning out towards its structured, tensile finish. F: IN; E: minimalst verschmutzt. (25782-61)

3 FLASCHEN
EUR 270 - 450

311

CH. FIGEAC 2004 3L
ST. EMILION 1ER GCC B
(BORDEAUX, FRANKREICH)

GAL91: The palate is classic Figeac, equidistant between Left and Right Bank in style, touches of dark chocolate and clove infusing the dark berry fruit. - 2035. F: IN; E: sehr gut. (25928-50)

1 DOPPELMAGNUM OHK
EUR 360 - 600

312

CH. FIGEAC 2000 0,75L
ST. EMILION 1ER GCC B
(BORDEAUX, FRANKREICH)

WS92, RP93: The palate is very elegant with grainy tannins, firm grip with a tinge of espresso become more evident towards the finish. F: IN; E: minimal verschmutzt, davon 1x minimalst beschädigt; Z: Kapsel 1x minimaler Farbabrieb, 1x minimalst beschädigt. (25783-30)

2 FLASCHEN
EUR 280 - 480



Truffle & Cigar Ash

313

CH. FIGEAC 1990 0,75L
ST. EMILION 1ER GCC B
(BORDEAUX, FRANKREICH)

JR19/20, GAL93, RP94: This very expressive Cabernet Franc manifests black truffle and cigar ash scents. There is such clarity here. F: IN; E: minimalst verschmutzt. (25783-23)

1 FLASCHE
EUR 160 - 270

314

CH. FIGEAC 1986 0,75L
ST. EMILION 1ER GCC B
(BORDEAUX, FRANKREICH)

DEC18/20, GAB17/20, RP90: It has a compelling, almost Saint Julien-like nose with truffle and leather. The palate is medium-bodied with fine acidity; foursquare and conservative, but balanced. Tasted 2015. F: BON; E: 2x minimalst besch., 2x minimal besch., 2x leicht beschädigt. (25916-26)

6 FLASCHEN OHK
EUR 540 - 900

315

DUHART MILON ROTHSCHILD
PAUILLAC 4EME CC 2011 0,75L
(BORDEAUX, FRANKREICH)

RP89-91: Composed of 75% Cabernet Sauvignon and 25% Merlot, this medium-bodied 2011 reveals loads of finesse and purity, but is slightly superficial compared to recent vintages such as 2009 and 2010. -2027. F: IN; E: gut. (25782-120)

3 FLASCHEN
EUR 135 - 270



316

DUHART MILON ROTHSCHILD
PAUILLAC 4EME CC 2002 0,75L
(BORDEAUX, FRANKREICH)

GAL90+: Sexy aromas of currant, minerals and gunpowder tea. Densely packed and minerally, with uncompromising dryness and a firm edge of acidity. Very old school and in need of bottle aging, yet this already has considerable sex appeal. F: IN; E: sehr gut. (25928-37)

11 FLASCHEN IN 12ER OHK
EUR 495 - 880

317

DUHART MILON ROTHSCHILD
PAUILLAC 4EME CC 1999 0,75L
(BORDEAUX, FRANKREICH)

GAL88: Complex aromas of raw currant, minerals, cured tobacco and smoky oak. Dense and minerally but taut and dry. Has good extract. F: IN; E: gut. (25928-35)

11 FLASCHEN IN 12ER OHK
EUR 405 - 720

318
DUHART MILON ROTHSCHILD
PAUILLAC 4EME CC 1998 0,75L
(BORDEAUX, FRANKREICH)

GAB18/20, GM93, RP91+: It exhibits a fruitcake, cedar, spice box, plum, black raspberry, and currant-scented bouquet, excellent richness, moderate levels of sweet tannin, fine purity, and a complex style. F: IN; E: sehr gut. (25798-2)

11 FLASCHEN IN 12ER OHK
EUR 550 - 810

319
DUHART MILON ROTHSCHILD
PAUILLAC 4EME CC 1997 0,75L
(BORDEAUX, FRANKREICH)

RP87: This impressively wine offers up copious quantities of sweet black currant fruit, vanilla, and minerals. Suave, with sweet fruit on the attack, medium body, ripe tannin, and a lush finish. F: IN; E: sehr gut. (25798-24)

7 FLASCHEN IN 12ER OHK
EUR 315 - 560

Impressive Duhart

320
DUHART MILON ROTHSCHILD
PAUILLAC 4EME CC 1996 0,75L
(BORDEAUX, FRANKREICH)

RP92: The palate is medium-bodied with a gentle grip on the entry, impressive body and backbone, likewise more than enough freshness on the structured finish laced with white pepper and bell pepper. F: IN; E: sehr gut; Z: Kapseln seitlich Farbabrieb, 1x minimal beschädigt. (25796-1)

12 FLASCHEN OHK
EUR 540 - 900

Polished Ducru

321
DUCRU BEUCAILLOU 1989 0,75L
ST. JULIEN 2EME CRU CLASSE
(BORDEAUX, FRANKREICH)

GAB18/20, WS92: Full-bodied, offering a very fresh palate of exotic fruit, currant and raisin as well as silky and polished tannins. So long and beautiful. F: IN; E: sehr gut. (25949-16)

3 FLASCHEN
EUR 300 - 510

322
DUCRU BEUCAILLOU 1988 0,75L
ST. JULIEN 2EME CRU CLASSE
(BORDEAUX, FRANKREICH)

JMQ94, GAB18/20, WS92: Shows outstanding structure and definition. New oak comes through in the coffee and plum aromas and the palate is firm and concentrated, with delicious blackberry flavors. F: IN; E: sehr gut; Z: 1x Kapsel m. minimalem Farbabrieb. (25949-18)

3 FLASCHEN
EUR 300 - 510

323
DUCRU BEUCAILLOU 1986 0,75L
ST. JULIEN 2EME CRU CLASSE
(BORDEAUX, FRANKREICH)

WS95: A monster in its infancy, with intense cassis, herb and mint aromas and superrich, dense

cassis and licorice flavors. F: IN; E: sehr gut.
(25949-8)

3 FLASCHEN
EUR 300 - 510

324
DUCRU BEUCAILLOU 1986 0,75L
ST. JULIEN 2EME CRU CLASSE
(BORDEAUX, FRANKREICH)

siehe oben. F: IN; E: sehr gut; Z: 3x Etiketten minimal wellig. Kapsel 1x minimal besch., 2x minimaler Farbabrieb. (25916-17)

6 FLASCHEN
EUR 600 - 1020



325
DUCRU BEUCAILLOU 1985 0,75L
ST. JULIEN 2EME CRU CLASSE
(BORDEAUX, FRANKREICH)

GAB18/20, RP92: A wine of extraordinary charm and elegance, the dark garnet-colored 1985 Ducru-Beaucaillou has a floral, cedary nose intermixed with red and black currants as well as flowers. F: IN; E: minimalst verschmutzt. (25949-29)

3 FLASCHEN
EUR 300 - 510

326
CH. DE FIEUZAL 1985 0,75L
PESSAC LEOGNAN CRU CLASSE
(BORDEAUX, FRANKREICH)

WS90: Tight and hard-edged, but it's bursting with ripe plum and blackberry fruit. When the wall of tannin wears away, it should open up into an expensive, elegant wine. F: 3x BON, 9x VTS; E: minimalst verschmutzt. (25776-28)

12 FLASCHEN OHK
EUR 420 - 720



327
CH. DE FIEUZAL 1985 0,75L
PESSAC LEOGNAN CRU CLASSE
(BORDEAUX, FRANKREICH)

siehe oben. F: TS-HS; E: gut. (25776-4)

9 FLASCHEN
EUR 270 - 450



328
CH. D'ISSAN 2009 0,75L
MARGAUX 3EME CRU CLASSE
(BORDEAUX, FRANKREICH)

RP93: Composed of 62% Cabernet Sauvignon and 38% Merlot, it exhibits a classic Margaux fragrance of acacia flowers/violets, blueberries, cassis, licorice and camphor. Opulent and full-bodied with silky tannins as well as a rich, dense style. -2035 F: IN; E: sehr gut. (25798-17)

12 FLASCHEN OHK
EUR 600 - 980

329
CH. D'ISSAN 2000 0,75L
MARGAUX 3EME CRU CLASSE
(BORDEAUX, FRANKREICH)

RP93: Fully mature, quintessentially elegant, yet concentrated and aristocratic. Outstanding purity, richness, elegance and length, a beauty that has reached its window of maturity. F: IN; E: minimalst beschädigt. (25783-58)

4 FLASCHEN
EUR 220 - 360

330
CH. D'ARMAILHAC 2010 0,75L
PAUILLAC 5EME CRU CLASSE
(BORDEAUX, FRANKREICH)

FAL93, WS93, RP92: Medium to full-bodied, the palate has lovely energy with a lively backbone and well-played chewy tannins supporting the delicate flavors, finishing minerally. -2042. F: IN; E: sehr gut. (25779-8)

3 FLASCHEN
EUR 120 - 210

331
CH. D'ARMAILHAC 1997 0,75L
PAUILLAC 5EME CRU CLASSE
(BORDEAUX, FRANKREICH)

GAB16/20, RP87: An evolved, mature, cedary, spice box, fruit cake, coffee, smoky, fruit-scented bouquet, this seductive, medium-bodied, fruit-driven 1997 offers plenty of appeal. F: IN; E: sehr gut. (25798-22)

12 FLASCHEN OHK
EUR 360 - 660

Hedonistic Bomb

332
CH. CROIX DE LABRIE 2009 0,75L
ST. EMILION GC
(BORDEAUX, FRANKREICH)

RP95: Made from 100% Merlot, the 2009 (about 300 cases produced) exhibits smoky black currant. Intense and unctuously textured with low acidity as well as sweet tannin, it is a hedonistic St. Emilion fruit bomb. F: IN; E: sehr gut. (25968-6)

3 FLASCHEN
EUR 150 - 270



333
CH. COTE DE BALEAU 2003 1,5L
ST. EMILION GC
(BORDEAUX, FRANKREICH)

RP(87-90): It exhibits a striking minerality along with medium-bodied, attractively plump, plum, cherry, and currant fruit, admirable sweetness, and moderate, dry tannin in the finish. F: IN; E: sehr gut. (25638-2)

6 MAGNUM OHK
EUR 210 - 360

334
CH. COTE DE BALEAU 2002 0,75L
ST. EMILION GC
(BORDEAUX, FRANKREICH)

WS87: This is very earthy, with a decadent plum and meat character on the nose and palate. Full-bodied, with a ripe fruit character and a medium finish. Burgundian. F: IN; E: sehr gut. (25638-1)

12 FLASCHEN OHK
EUR 180 - 300

335
CH. COS LABORY 1995 0,75L
ST. ESTEPHE 5EME CRU CLASSE
(BORDEAUX, FRANKREICH)

WS88: Slightly lean, but there are some beautiful aromas and flavors and racy tannins. Aromatic, with lovely perfumes of flowers and berries. Full-bodied, with very silky tannins and a fruity aftertaste. F: 11x IN, 1x BON; E: sehr gut; Z: Kapseln seitlich Farbabrieb, davon 1x minimal beschädigt. (25796-4)

12 FLASCHEN OHK
EUR 300 - 540

Best Cos-Labory

336
CH. COS LABORY 1989 0,75L
ST. ESTEPHE 5EME CRU CLASSE
(BORDEAUX, FRANKREICH)

BET9/10, WS91-93: Big and tannic red. Full-bodied and very tannic, with a mouthpuckering, velvety texture. Best Cos-Labory ever made. F: IN-BON; E: minimal verschm., minimal wellig. (25928-34)

9 FLASCHEN IN 12 ER OHK
EUR 225 - 405



RP100 Just Magic

337
CH. COS D'ESTOURNEL 2016 0,75L
ST. ESTEPHE 2EME CRU CLASSE
(BORDEAUX, FRANKREICH)

RP100: The palate is simply electric, charged with an energy and depth of flavors that seem to defy the elegance and ethereal nature of its medium-bodied weight, featuring super ripe, densely pixelated tannins that firmly frame the myriad of fruit and floral sparks, finishing with epic length. Just Magic. -2068. F: IN; E: sehr gut. (25782-90)

1 FLASCHE
EUR 130 - 220

338
CH. COS D'ESTOURNEL 2006 0,75L
ST. ESTEPHE 2EME CRU CLASSE
(BORDEAUX, FRANKREICH)

WE95, WS92, RP94: Revealing superb intensity and a sweet bouquet of blue and black fruits, licorice, graphite, and charcoal, this full-bodied 2006 possesses high levels of sweet tannin. -2034. F: IN-BON; E: sehr gut. (25991-18)

12 FLASCHEN OHK
EUR 1080 - 1800

339
CH. COS D'ESTOURNEL 2006 0,375L
ST. ESTEPHE 2EME CRU CLASSE
(BORDEAUX, FRANKREICH)

siehe oben. F: IN; E: sehr gut. (25929-1)

6 HALBFLASCHEN
EUR 390 - 660

This is a Beauty



340
CH. COS D'ESTOURNEL 2005 0,75L
ST. ESTEPHE 2EME CRU CLASSE
(BORDEAUX, FRANKREICH)

WS96, RP97: A superstar of St.-Estèphe in this vintage, beautiful, sweet cassis and blackcurrant fruit, some floral notes, spice and a touch of oak in a full-bodied, layered, impressive multi-dimensional style. This is a beauty and certainly the top wine of St.-Estèphe. -2040. F: IN; E: 2x sehr gut, 1x minimal verschmutzt. (25783-75)

3 FLASCHEN
EUR 510 - 840

341
CH. COS D'ESTOURNEL 1994 0,75L
ST. ESTEPHE 2EME CRU CLASSE
(BORDEAUX, FRANKREICH)

Vinum18/20, WS91, RP91: One of the top wines of the vintage. Full-bodied, with sweet, opulent fruit, this remarkably rich, well-balanced, classic wine will prove to be uncommonly long-lived. -2025. F: IN; E: gut; Z: Kapseln minimalst beschädigt. (25949-17)

3 FLASCHEN
EUR 210 - 360

342
CH. COS D'ESTOURNEL 1992 0,75L
ST. ESTEPHE 2EME CRU CLASSE
(BORDEAUX, FRANKREICH)

RP88, GAB17/20: Herrlich süßes Kandi-, Kaffeebouquet, offen, sehr ansprechend. Im Gaumen rot- und blaubeeriges Fruchtspiel, Amarenakirschen, Marzipansüsse. F: IN; E: sehr gut; Z: Kapsel 1x minimalst beschädigt. (25949-9)

3 FLASCHEN
EUR 180 - 300

343
CH. COS D'ESTOURNEL 1990 0,75L
ST. ESTEPHE 2EME CRU CLASSE
(BORDEAUX, FRANKREICH)

RP94: The 1990 Cos has reached full maturity. It exhibits sweet berry fruit intermixed with spice box, herbs, and spring flowers. Expansive, round, and sensual, with wonderful purity as well as lushness. F: IN; E: sehr gut. (25629-28)

1 FLASCHE
EUR 160 - 260

344
CH. COS D'ESTOURNEL 1990 0,75L
ST. ESTEPHE 2EME CRU CLASSE
(BORDEAUX, FRANKREICH)

siehe oben. F: IN; E: 1x sehr gut, 1x minimalst verschmutzt, 1x minimalst beschädigt; Z: leichter Farbabrieb an dem Kapseln. (25949-23)

3 FLASCHEN
EUR 390 - 630

345
CH. COS D'ESTOURNEL 1986 0,75L
ST. ESTEPHE 2EME CRU CLASSE
(BORDEAUX, FRANKREICH)

RP92: Red plum, licorice and graphite, there is something rounded and sensual about this 1986. There's a real spicy, black pepper kick on the finish. F: IN; E: sehr gut; Z: Kapseln 2x leicht beschädigt, 1x minimal beschädigt, minimalster Farbabrieb. (25916-12)

6 FLASCHEN
EUR 780 - 1320

346
CH. COS D'ESTOURNEL 1986 0,75L
ST. ESTEPHE 2EME CRU CLASSE
(BORDEAUX, FRANKREICH)

siehe oben. F: 2x IN, 1x In-BON; E: gut; Z: Kapseln minimal beschädigt. (25949-30)

3 FLASCHEN
EUR 390 - 630

Sensual D'Estournel



Lot 347

Lot 346

Rarer Cos 1934

347
CH. COS D'ESTOURNEL 1934 0,75L
ST. ESTEPHE 2EME CRU CLASSE
(BORDEAUX, FRANKREICH)

CT96: Tasted blind, very warm nose, chocolate, quite intense but nice acidity, graphite, stable notes. Could really be a mouton. Tasted 2016. WT: Für Bordeaux gilt 1934 als der beste Jahrgang der 30er Jahre. Da gibt es noch viel zu entdecken und auch der Wineterminator greift bei gut erhaltenen 34ern immer noch gerne zu. F: VTS-TS; E: verschm., beschädigt; Z: klares, reifes Granatapfelrot. Mittlere Menge mittelgrobes Depot. Kapsel mit Farbabrieb, leicht beschädigt. Chateau Abfüllung. (25778-31)

1 FLASCHE
EUR 890 - 1390



348
CH. CLINET 2008 0,75L
POMEROL AC
(BORDEAUX, FRANKREICH)

JR17/20, WS93, RP94+: Another powerful, big, large-scaled effort, the 2008 exhibits an inky/purple color as well as sweet creme de cassis, blackberry, plum, Asian spice, licorice and incense notes. Layered and full-bodied with stunning purity and a 40+ second finish. F: IN; E: sehr gut. (25783-84)

6 FLASCHEN OHK
EUR 420 - 720

349
CH. CLINET 1995 0,75L
POMEROL AC
(BORDEAUX, FRANKREICH)

GAB19/20, RP96: The blackberry, cassis liqueur-like fruit of this wine is awesome. Full body, with a thick, unctuous texture. This is a dense, impressive offering from administrator Jean-Michel Arcaute. F: IN; E: minimalst verschmutzt. (25783-28)

1 FLASCHE
EUR 140 - 240

350
CH. CLINET 1995 0,75L
POMEROL AC
(BORDEAUX, FRANKREICH)

siehe oben. F: BON; E: minimal verschm., leicht beschädigt. (25988-5)

2 FLASCHEN
EUR 280 - 480

351
CH. CLINET 1976 0,75L
POMEROL AC
(BORDEAUX, FRANKREICH)

WT für den Jahrgang: Sehr charmante, fruchtige, teilweise aber auch recht alkoholische Weine wurden in diesem Jahr in Bordeaux erzeugt, die viel Spaß machten. F: VTS-TS; E: minimal verschm.,

minimal beschädigt; Z: schönes Schmuckgranatrot, mittlere Menge mittelgrobes Depot. Kapseln leicht verknittert. (25776-2)

6 FLASCHEN
EUR 240 - 420



352
CH. CLERC MILON 1998 0,75L
PAUILLAC 5EME CRU CLASSE
(BORDEAUX, FRANKREICH)

GAL90, CT91-92: The wine is aging nicely, turning into a classic Pauillac with dark berry, cedar, and truffle notes. The tannin has tamed down and the texture is velvety, with good length. Tasted 2020. F: IN; E: minimal verschm., minimal beschädigt. (25988-10)

3 FLASCHEN
EUR 150 - 255

353
CH. CHASSE SPLEEN 1996 0,75L
MOULIS CRU BOURGEOIS
(BORDEAUX, FRANKREICH)

WS87: Medium-bodied, with fine tannins and a medium finish. Fruity, with a light, fresh herb aftertaste. F: IN; E: minimalst verschm., minimalst besch., davon 1x min. (25796-3)

12 FLASCHEN OHK
EUR 300 - 540

354
CH. CANTENAC BROWN 1997 0,75L
MARGAUX 2EME CRU CLASSE
(BORDEAUX, FRANKREICH)

GAL87: Perfumed, plummy nose complicated by notes of smoked game and nutty oak. Lush, soft and smooth; lacks ultimate clarity and grip but fills the mouth. Finishes reasonably firm, with a note of oak char. F: IN; E: sehr gut. (25928-43)

12 FLASCHEN OHK
EUR 300 - 540

355
CH. CANTEMERLE 2010 0,75L
HAUT MEDOC 5EME CRU CLASSE
(BORDEAUX, FRANKREICH)

WS91, GAL93: The palate is rounded in texture on the entry. This is a plumper, richer, more fruit-driven 2010 with a lush finish on the context of the growing season. -2045. F: IN; E: sehr gut. (25779-9)

3 FLASCHEN
EUR 135 - 240



Classy Imperial '88

356
CH. CANTEMERLE 1988 6L
HAUT MEDOC 5EME CRU CLASSE
(BORDEAUX, FRANKREICH)

CT87, RP86: The classy bouquet of black fruits, minerals, and spices is hard to resist. Medium-bodied and elegant, with plummy, mineral, and herb flavors. F: 1,6cm; E: verschmutzt, minimal beschädigt; Z: Kapsel unten minimal beschädigt. (25782-14)

1 IMPERIAL
EUR 250 - 380

Flamboyant 2000

357
CANON LA GAFFELIERE 2000 0,75L
ST. EMILION 1ER GCC B
(BORDEAUX, FRANKREICH)

RP94: This extraordinarily flamboyant, full-bodied, opulent, sexy St. Emilion stood out for its backward structure and youthful personality. Full-bodied, dense, rich, and pure, it is a total hedonistic as well as intellectual turn-on. F: IN; E: minimal verschmutzt. (25783-24)

4 FLASCHEN
EUR 360 - 600

358
CANON LA GAFFELIERE 1985 0,75L
ST. EMILION 1ER GCC B
(BORDEAUX, FRANKREICH)

RP: The 1985 Canon-La-Gaffeliere is a good, supple, richly fruity, tasty, expansively flavored wine. F: TS; E: minimal verschmutzt. (25782-32)

3 FLASCHEN
EUR 150 - 270

359
CH. CANON 1975 0,75L
ST. EMILION 1ER GCC B
(BORDEAUX, FRANKREICH)

CC17.5/20, CT90: Lovely balance, medium long finish and most drinkable. A gentle old school Bordeaux, albeit a little more concentration would have suited it well. Tasted. F: IN-BON; E: nur in Resten vorhanden; Z: Ersatzetikett von Paulson auf dem Rücken. (25798-39)

4 FLASCHEN
EUR 140 - 260



360
CH. CALON SEGUR 2009 0,75L
ST. ESTEPHE 3EME CRU CLASSE
(BORDEAUX, FRANKREICH)

RP96: Medium-bodied and wonderfully elegant in the mouth, it has a compelling line of very ripe, fine-grained tannins and oodles of freshness supporting the fragrant layers, finishing long and perfumed. - 2049. F: IN; E: sehr gut. (25928-45)

12 FLASCHEN OHK
EUR 960 - 1680

Impressive Depth

361
CH. CALON SEGUR 1995 0,75L
ST. ESTEPHE 3EME CRU CLASSE
(BORDEAUX, FRANKREICH)

WS95, RP94: The palate is medium-bodied with supple tannin, impressive depth and backbone, the second half having mellowed in recent years. -2045. F: IN-BON; E: minimal verschm., minimal beschädigt; Z: minimaler Farbabrieb, minimal verknittert. (25629-29)

2 FLASCHEN
EUR 180 - 300

362
CH. CALON SEGUR 1993 0,75L
ST. ESTEPHE 3EME CRU CLASSE
(BORDEAUX, FRANKREICH)

RP86: This soft, medium-bodied wine exhibits a dark ruby color, easy-going berry, herb, and earth flavors, low acidity, and a round, nicely-textured finish. F: VTS; E: leicht verschmutzt; Z: Kapseln leicht beschädigt. (25782-43)

3 FLASCHEN
EUR 105 - 165



363
CH. BEYCHEVELLE 1998 0,75L
ST. JULIEN 4EME CRU CLASSE
(BORDEAUX, FRANKREICH)

CT90, GAB17/20: Berauschend, süßes, nach reifem Merlot duftendes Bouquet, Sandelholz. Im Gaumen viel Frucht; Brombeeren, samtige, ja fast buttrige Tannine, ein sehr erotischer, früh genussreifer St. Julien. F: IN; E: 3x Sehr gut, 6x minimalst beschädigt. (25938-4)

9 FLASCHEN IN 12ER OHK
EUR 450 - 720

Nicolas Thienpont

364
CH. BELLEVUE 1998 0,75L
ST. EMILION GCC
(BORDEAUX, FRANKREICH)

Im Besitz von Nicolas Thienpont (Pavie-Macquin), sehr kleines Weingut mit ca. 6 Hektar Anbaufläche. Großer Jahrgang in St. Emilion F: BON; E: beschädigt. (25951-10)

1 FLASCHE
EUR 20 - 35

365
CH. BELGRAVE 2010 1,5L
HAUT MEDOC 5EME CRU CLASSE
(BORDEAUX, FRANKREICH)

JR16.5/20, WS91: Ripe and fleshy, with lots of roasted vanilla bean and fresh espresso, followed by dark, winery cassis and blackberry fruit. An in-

tense licorice edge and a solid, tarry finish imparts drive. F: IN; E: minimal beschädigt. (25798-82)

3 MAGNUM
EUR 210 - 360

Seductive 2016

366
CH. BEAUSEJOUR DUFFAU
LAGARROSSE 2016 0,75L
ST. EMILION GCC
(BORDEAUX, FRANKREICH)

RP97: It slips seductively out of the glass with perfumed scents of candied violets, chocolate-covered cherries, lavender and baked plums with nuances of redcurrants, forest floor, mossy bark and new leather. -2057. F: IN; E: minimal verschmutzt. (25801-25)

3 FLASCHEN
EUR 240 - 420



367
CH. BEAUSEJOUR DUFFAU
LAGARROSSE 2015 0,75L
ST. EMILION 1ER GCC B
(BORDEAUX, FRANKREICH)

GAL96: The palate is very well defined with supple tannin, silky, crisp and focused with a fine bead of acidity, and wonderful tension on the finish. F: IN; E: minimalst bis minimal verschmutzt. (25727-9)

3 FLASCHEN
EUR 300 - 540

368
CH. BEAUSEJOUR DUFFAU
LAGARROSSE 1982 0,75L
ST. EMILION 1ER GCC B
(BORDEAUX, FRANKREICH)

WS93: Amazingly dark ruby in color, with a slightly red edge. Complex aromas of berry, dried cherry, mineral and spice. Full-bodied and tannic, yet well integrated and very youthful. F: BON-TS; E: verschm., leicht beschädigt. (25798-59)

4 FLASCHEN
EUR 320 - 520

369
CH. BEAUREGARD 2000 0,75L
POMEROL AC
(BORDEAUX, FRANKREICH)

Tom Cannavan91 wine-pages.com: Plenty of spicy, chary, toasty qualities here; a real spice cupboard nose over deep, plummy fruit. Lots of sinewy depth on the palate too, and seems promising. Very good indeed/excellent. F: IN; E: sehr gut; Z: 2x Kapsel minimal beschädigt. (25798-23)

12 FLASCHEN OHK
EUR 420 - 720



370
CH. BEAUREGARD 1985 0,75L
POMEROL AC
(BORDEAUX, FRANKREICH)

CT90(2013): Floral nose with mineral and blackcurrant. Still has some structure on palate, sweet fruits entry with blackcurrant and berry fruits. The tannins has almost dissolve and the finish is fairly long. F: 10x IN-BON, 1x TS; E: gut. (25776-23)

11 FLASCHEN IN 12ER OHK
EUR 330 - 605

371
CH. BEAUREGARD 1985 0,75L
POMEROL AC
(BORDEAUX, FRANKREICH)

siehe oben. F: 3x IN, 9x BON; E: gut. (25776-22)

12 FLASCHEN OHK
EUR 360 - 660

372
CH. BEAUREGARD 1983 0,75L
POMEROL AC
(BORDEAUX, FRANKREICH)

B(95)***: Elegant. F: 1xI N, 3x BON, 2x VTS, 3x TS; E: minimal beschädigt, leicht verschmutzt. (25776-26)

9 FLASCHEN IN 12 ER OHK
EUR 225 - 405

Pauillac Benchmark

373
CH. BATAILLEY 2010 1,5L
PAUILLAC 5EME CRU CLASSE
(BORDEAUX, FRANKREICH)

RP95: The palate is medium-bodied, but it is the detail and precision that achieves a level that makes the 2010 a benchmark for the Pauillac estate. It sashays towards a tensile, tar and graphite -tinged finish that lingers in the mouth. F: IN; E: minimal beschädigt. (25798-79)

1 MAGNUM
EUR 130 - 220

374
CH. BATAILLEY 2010 1,5L
PAUILLAC 5EME CRU CLASSE
(BORDEAUX, FRANKREICH)

siehe oben. F: IN; E: gut. (25798-78)

1 MAGNUM
EUR 130 - 220



375
CH. BATAILLEY 2010 1,5L
PAUILLAC 5EME CRU CLASSE
(BORDEAUX, FRANKREICH)

siehe oben. F: IN; E: gut. (25798-77)

1 MAGNUM
EUR 130 - 220

376
CH. BATAILLEY 2010 0,75L
PAUILLAC 5EME CRU CLASSE
(BORDEAUX, FRANKREICH)

siehe oben. F: IN; E: minimalst, minimal beschädigt.
(25779-3)

2 FLASCHEN
EUR 120 - 200

377
CH. BATAILLEY 2010 0,75L
PAUILLAC 5EME CRU CLASSE
(BORDEAUX, FRANKREICH)

siehe oben. F: IN; E: sehr gut. (25798-16)

12 FLASCHEN OHK
EUR 720 - 1200



378
CH. BATAILLEY 2009 1,5L
PAUILLAC 5EME CRU CLASSE
(BORDEAUX, FRANKREICH)

RP94: The finest Batailley I have had in many years, the 2009 exhibits a boatload of tannin as well as sweet, caramelized, black currant fruit intermixed with hints of charcoal, cedarwood and smoke, a full-bodied mouthfeel and the aforementioned high, but sweet, well-integrated tannin displaying no jaggedness. F: IN-BON; E: sehr gut. (25907-2)

3 MAGNUM OHK
EUR 270 - 450

379
CH. BATAILLEY 2009 0,75L
PAUILLAC 5EME CRU CLASSE
(BORDEAUX, FRANKREICH)

siehe oben. F: IN; E: sehr gut. (25907-3)

12 FLASCHEN OHK
EUR 480 - 840

380
CH. BATAILLEY 2009 0,75L
PAUILLAC 5EME CRU CLASSE
(BORDEAUX, FRANKREICH)

siehe oben. F: IN; E: sehr gut. (25798-12)

12 FLASCHEN OHK
EUR 480 - 840

381
CH. BATAILLEY 2009 0,75L
PAUILLAC 5EME CRU CLASSE
(BORDEAUX, FRANKREICH)

siehe oben. F: BON; E: minimalst beschädigt.
(25938-6)

1 MAGNUM OHK
EUR 80 - 120

382
CH. BATAILLEY 2003 0,75L
PAUILLAC 5EME CRU CLASSE
(BORDEAUX, FRANKREICH)

RP91: On the nose, ripe black cherries mixed with cassis are all nicely defined and holding on to their freshness. It manifests spicy aromas, almost Moroccan-inspired, as it gradually opens in the glass. -2031. F: IN; E: gut. (25928-42)

12 FLASCHEN OHK
EUR 420 - 720



383
CH. BATAILLEY 2000 0,75L
PAUILLAC 5EME CRU CLASSE
(BORDEAUX, FRANKREICH)

WS92: This has fully entered a second phase, with loads of cedar and alder notes leading the way for dried currant and lightly mulled blackberry fruit flavors. Lovely sanguine and tobacco accents fill in on the finish. A classically refined aged Bordeaux. F: IN; E: sehr gut. (25798-3)

12 FLASCHEN OHK
EUR 540 - 960

384
CH. BATAILLEY 1998 0,75L
PAUILLAC 5EME CRU CLASSE
(BORDEAUX, FRANKREICH)

WS86: A succulent red, with tobacco, cherry and berry character. Medium-bodied, with soft tannins and a barley and fruit aftertaste. F: IN; E: 6x sehr gut, 5x minimal beschädigt, 1x leicht knittrig. (25798-7)

12 FLASCHEN OHK
EUR 360 - 660

385
CH. BATAILLEY 1996 0,75L
PAUILLAC 5EME CRU CLASSE
(BORDEAUX, FRANKREICH)

GAB18/20: Saftiger Gaumen, weiche Gerbstoffe, viel Souplesse, reife Adstringenz, fett. Wiederum ein grosser Batailley, wobei die Frucht sanft marmeladig ist und somit dem Finale ein gewisses Dörrfrüchtearoma abgibt. F: IN; E: 11x sehr gut, 1x minimal beschädigt; Z: Kapseln seitlich Farbabrieb. (25796-6)

12 FLASCHEN OHK
EUR 385 - 720

RP100 Incredible

386
VIEUX CH. CERTAN 2016 0,75L
POMEROL AC
(BORDEAUX, FRANKREICH)

RP100: Medium to full-bodied and beautifully elegant, the palate builds from a quiet intensity to an incredibly well-sustained aria of crunchy red and black cherries notes plus tons of floral undertone. -2070. F: IN; E: sehr gut. (25782-99)

1 FLASCHE
EUR 200 - 340

387
VIEUX CH. CERTAN 2008 0,375L
POMEROL AC
(BORDEAUX, FRANKREICH)

RP93: Very complex aromatics, medium to full body, outstanding ripeness, a spicy, perfumed character, light to moderate tannin. -2033. F: IN; E: sehr gut. (25929-2)

3 HALBFLASCHEN
EUR 150 - 255

388
VIEUX CH. CERTAN 1995 0,75L
POMEROL AC
(BORDEAUX, FRANKREICH)

GAB17/20, WS92: Very subtle aromas of dark chocolate, light plum and dried flowers. Full-bodied, with fine tannins and a fresh fruit finish. Refined and caressing. Holding back. F: 2x IN, 1x BON; E: 2x sehr gut, 1x minimalst beschädigt. (25783-50)

3 FLASCHEN
EUR 240 - 420



389
VIEUX CH. CERTAN 1986 0,75L
POMEROL AC
(BORDEAUX, FRANKREICH)

JR18/20, GAB18/20: Konzentrierter Gaumen, noch schwarze Beerenresten, Lakritze, wirkt zart aufrauhend, was ihm wiederum auch eine gewisse Charakternote verleiht. F: 3x BON, 2x VTS, 1x TS; E: sehr gut; Z: Kapsel 1x minimal beschädigt, 2x minimalster Farbabrieb. (25916-25)

6 FLASCHEN OHK
EUR 540 - 900

390
L'IF ST. EMILION AC 2015 0,75L
(BORDEAUX, FRANKREICH)

JL99: Pure hedonism, the wine is bottled decadence. Opulent, sensuous, rich and sexy, if you like the sensation of velvet textured, perfectly ripe fruits which must last close to 60 seconds on the palate, this is the wine for you. Only 400 cases were produced. F: IN; E: 2x sehr gut, 1x minimalst verschmutzt. (25969-2)

3 FLASCHEN
EUR 600 - 960



391
DOMAINE DE CHEVALIER 2004 0,75L
GRAVES CRU CLASSE
(BORDEAUX, FRANKREICH)

WSM95, RP90: The classic southern Graves version of elegance, the 2004 Domaine de Chevalier exhibits aromas of lead pencil shavings, sweet cherry and strawberry fruit, cedar, spice, and subtle smoke. F: IN; E: minimal verschmutzt, davon 1x minimal beschädigt. (25781-2)

12 FLASCHEN OHK
EUR 480 - 720

392
DOMAINE DE CHEVALIER 1986 0,75L
GRAVES CRU CLASSE
(BORDEAUX, FRANKREICH)

RP88, WS89: Gorgeous aromas, but it's hard, lean and austere. The ripe plum, currant and stone flavors shut down on the palate, leaving a tight, tannic finish with some plummy notes. F: 2x IN, 1x BON, 3x VTS; E: sehr gut. (25916-27)

6 FLASCHEN OHK
EUR 240 - 420

Compelling Elegance

393
DOMAINE DE CHEVALIER 1983 0,75L
GRAVES CRU CLASSE
(BORDEAUX, FRANKREICH)

RP92: The elegant, complex perfume is followed by equally compelling, medium-bodied, expansive, savory flavors. It is a model of opulence, elegance, and finesse. F: 3x IN-BON, 1x VTS; E: 3x gut, 1x minimal verschm., minimal beschädigt. (25776-1)

4 FLASCHEN
EUR 150 - 240

394
CH. VERDIGNAN 2000 0,75L
HAUT MEDOC CRU BOURGEOIS
(BORDEAUX, FRANKREICH)

Vinarium: Feminin, holzbetont, zart, vollmundig, strukturiert, lang. F: IN; E: sehr gut; Z: Kapseln teilweise minimaler Farbabrieb. (25798-9)

10 FLASCHEN IN 12ER OHK
EUR 170 - 300

395
CH. TOUR DE PEZ 2003 0,75L
ST. ESTEPHE CRU BOURGEOIS
(BORDEAUX, FRANKREICH)

CT90: Its tannins are already calm enough and the fruit is pretty exuberant for a Bordeaux; almost California-like once that old world nose blows off. A solid Cru Bourgeois from a hot vintage. F: IN; E: gut. (25928-38)

12 FLASCHEN OHK
EUR 205 - 360

396
CH. TALBOT 2003 0,75L
ST. JULIEN 4EME CRU CLASSE
(BORDEAUX, FRANKREICH)

WS91: Aromas of blackberry, currant and mineral follow through to a full-bodied palate, with fine tannins and a chocolate and light vanilla aftertaste. Subtle and long. Caressing texture. F: IN; E: sehr gut. (25928-40)

6 FLASCHEN OHK
EUR 270 - 480



397
CH. TALBOT 1995 0,75L
ST. JULIEN 4EME CRU CLASSE
(BORDEAUX, FRANKREICH)

GAB16/20, WS90: Blackberry, lightly toasted oak and cedar on the nose. Full-bodied, with chewy tannins and a long silky finish. F: IN; E: sehr gut; Z: Kapseln seitlich Farbabrieb. (25796-8)

12 FLASCHEN OHK
EUR 600 - 1020

398
MOULIN ST GEORGES 2007 0,75L
ST. EMILION GC
(BORDEAUX, FRANKREICH)

Tom Cannavan 90 (wine-pages.com): Much more sinewy, deep black fruit character. A touch of silk. Fleshy black plum, with delicious hint of coffee. Quite rich and deep, lovely weight. Broad, sweet and impressive. F: IN; E: sehr gut. (25783-85)

6 FLASCHEN OHK
EUR 135 - 240

Lip-Smacking

399
MOULIN ST GEORGES 2003 0,75L
ST. EMILION GC
(BORDEAUX, FRANKREICH)

JR17/20: Full, rich and very sweet. Super-ripe black fruits - cherries? - and some floral notes and no greenness. Very juicy. Lip-smacking. F: IN; E: 3x sehr gut, 2x minimal verschmutzt. (25781-11)

5 FLASCHEN
EUR 225 - 375

400
CH. MALMAISON 2005 0,75L
MOULIS AC
(BORDEAUX, FRANKREICH)

WS91: Very dark purple in color, showing aromas of mineral, dark chocolate and licorice. Full-bodied, with silky tannins and a fresh, clean finish. Layered and pretty. Very, very balanced. Close to the excellent 2000. Winery from Baronne Nadine de Rothschild. F: 11x IN, 1x TS; E: sehr gut. (25798-6)

12 FLASCHEN OHK
EUR 170 - 300

Terrific La Tache



Lot 401

Lot 403

Lot 405

401
LA ROMANEE CONTI 2000 0,75L
LA TACHE GC
(BURGUND, FRANKREICH)

WE97, RP93-95+, AM94: The fine, detailed and beautifully textured, indeed velvety broad-shouldered flavors possess impressive mid-palate concentration as well as terrific length on the still markedly firm and mouth coating finish. F: 0,8cm; E: leicht verschm., minimal beschädigt; Z: minimaler Farbabrieb an der Kapsel. (25948-11)

1 FLASCHE
EUR 2690 - 4180

402
LA ROMANEE CONTI 1993 0,75L
LA TACHE GC
(BURGUND, FRANKREICH)

WS95, AM95: The slightly austere, tannic, wonderfully rich flavors are dense, in fact extremely dense with excellent depth and terrific complexity and a finish that seems to go on forever. F: 2,0cm; E: leicht verschm., minimal beschädigt; Z: minimalster Farbabrieb an der Kapsel. Rückenetikett leicht verschmutzt. (25799-1)

1 FLASCHE
EUR 2390 - 3390

403
LA ROMANEE CONTI 1976 0,75L
LA TACHE GC
(BURGUND, FRANKREICH)

SED18.5+/20, JCL97(2015), CC19.5/20: Compared to the Richebourg this is richer, fatter and much more concentrated and complex. Naturally sweeter and more generous. This is really excellent. F: 2,9cm; E: minimal verschm., minimal beschädigt; Z: intensives Granatapfelrot. Mittlere Menge blättriges Depot. Kapsel minimal beschädigt. (26112-1)

1 FLASCHE
EUR 1550 - 2250

404
LA ROMANEE CONTI 1958 0,75L
LA TACHE GC
(BURGUND, FRANKREICH)

AM85: There is an interesting juniper berry nuance, aromas of spicy sous-bois and brown sugar. The thinning and tiring flavors possess a slight sweetness that contrasts with the tangy and slightly clipped finale. Tasted 2019 F: 8cm; E: gut; Z: intensi

ves reifes Granatapfelrot, gut für das Füllniveau!
Mittlere Menge mittelgrobes Depot. Kapsel minimal korrodiert. (26097-2)

1 FLASCHE
EUR 750 - 1350

405
LA ROMANEE CONTI 1958 0,75L
LA TACHE GC
(BURGUND, FRANKREICH)

siehe oben. F: 6,2cm; E: minimalst verschmutzt;
Z: intensives reifes Granatrot. Mittlere Menge mittelgrobes Depot. (26097-1)

1 FLASCHE
EUR 950 - 1850

406
LA ROMANEE CONTI 1994 0,75L
RICHEBOURG GC
(BURGUND, FRANKREICH)

WS90: Full-bodied, it needs time to settle down, but has impressive structure, well-integrated tannins and a long, albeit slightly green, finish. It's the most complete and balanced of DRC's '94 reds. F: 2,1cm; E: leicht verschm., minimal beschädigt; Z: Rückenetikett leicht verschmutzt. (25799-2)

1 FLASCHE
EUR 1790 - 2390

407
LA ROMANEE CONTI 1992 0,75L
ROMANEE ST. VIVANT GC
(BURGUND, FRANKREICH)

CT93: The nose was a beauty - balaton cherries, red currants and sous bois. Some brown spice elements and sandalwood. The palate is admittedly a bit mute at first. Once it did air, everything built in intensity. F: 1,5cm; E: leicht verschm., minimal beschädigt; Z: leichter Farbabrieb an der Kapsel. (25799-3)

1 FLASCHE
EUR 1190 - 1790

408
LA ROMANEE CONTI 2014 0,75L
GRANDS ECHEZEAX GC
(BURGUND, FRANKREICH)

RP93-95, AM95: As is virtually always the case this is bigger, richer, more powerful and more muscular with excellent volume to the rich and mouth coating flavors that deliver superb length on the chiseled, robust and hugely long finale. F: HF; E: gut. (25913-7)

1 FLASCHE
EUR 1190 - 1890

Bursts the Glass



Lot 409

Lot 411

Lot 413

Sumptuous 1999

409
LA ROMANEE CONTI 1999 0,75L
GRANDS ECHEZEAX GC
(BURGUND, FRANKREICH)

GAL91, RP(90-93): This sumptuously sweet, yet elegant, medium-bodied wine is crammed with blackberries and sugar-coated cherries. Oak shows through in this wine's satiny finish. F: HF; E: minimalst beschädigt. (25948-10)

1 FLASCHE
EUR 1890 - 3280

410
LA ROMANEE CONTI 1958 0,75L
ECHEZEAX GC
(BURGUND, FRANKREICH)

Sehr seltener Jahrgang, im Schatten des legendären 1959ers. Nur Top Erzeuger kamen mit den schwierigen Bedingungen des Jahrgangs gut zurecht. F: 5,6cm; E: minimal verschmutzt; Z: intensives, reifes Granatrot. Mittlere Menge mittelgrobes Depot. (26097-3)

1 FLASCHE
EUR 490 - 890

Duvault Blochet

411
LA ROMANEE CONTI 2008 0,75L
VOSNE ROMANEE 1ER CRU
DUVAULT BLOCHET
(BURGUND, FRANKREICH)

CT93, AM90, RP91: The 2008 Vosne-Romanee Cuvée Duvault-Blochét bursts from the glass with an explosion of aromas and flavors. The wine turns more subtle on the palate. Sweet, floral notes wrap around the sublime finish. It is a haunting wine graced with exquisite class and elegance. -2028. F: HF; E: sehr gut. (25937-1)

1 FLASCHE
EUR 990 - 1490

412
LA ROMANEE CONTI 2008 0,75L
VOSNE ROMANEE 1ER CRU
DUVAULT BLOCHET
(BURGUND, FRANKREICH)

siehe oben. F: HF; E: sehr gut. (25937-2)

1 FLASCHE
EUR 990 - 1490

DRC Fine Bourgogne

413
LA ROMANEE CONTI 1991 0,75L
FINE BOURGOGNE
(BURGUND, FRANKREICH)

44.6% Vol. idealwine.com: This cuvée results from the distillation of wine and the deposits of fine lees at the bottom of maturation barrels. This wine is more delicate than a Marc with a more expressive aromatic bouquet carrying hints of dried fruit and quince. It lines the palate, bringing a lovely, long finish. F: 0,6cm; E: sehr gut; Z: originale Lackkapsel. (25910-1)

1 FLASCHE
EUR 1090 - 1990

Ethereal Chambertin



Lot 414

Lot 417

Lot 420

414
ROUSSEAU, ARMAND 2008 0,75L
CHAMBERTIN GC
(BURGUND, FRANKREICH)

AM95, RP95+: The 2008 Chambertin is rather delicate and almost ethereal in its seductive personality. This is another surprisingly open, expressive 2008. The tannins are elegant, while the wine's balance is simply terrific. -2038. F: 0,7cm; E: sehr gut. (25939-3)

1 FLASCHE
EUR 1190 - 1690

415
ROUSSEAU, ARMAND 2001 0,75L
CHAMBERTIN GC
(BURGUND, FRANKREICH)

RP95, JR19+-20/20, GAL98: The wine's structure, energy and overall complexity are totally alluring. Dark and brooding, with compelling inner sweetness, the 2001 simply can't be denied. It is utterly profound. It is as simple as that. -2051. F: 0,2cm-1,2cm; E: 1x gut, 1x minimal, 3x leicht beschädigt. (25798-50)

5 FLASCHE
EUR 7250 - 9750

416
ROUSSEAU, ARMAND 1990 0,75L
MAZIS CHAMBERTIN GC
(BURGUND, FRANKREICH)

AM91, Jamie Goode 96: Still quite taut with wonderfully elegant cherry and berry fruit backed up by smooth structure and good acidity. Hints of savoury, spicy, earthy notes but the dominant feature is the elegant fruit. Not flashy or overly aromatic, but just so much purity and elegance. F: 0,8cm; E: minimalst verschmutzt. (25950-24)

1 FLASCHE
EUR 780 - 1080

417
ROUSSEAU, ARMAND 2000 0,75L
GEVREY CHAMBERTIN 1ER CRU
CLOS ST. JACQUES
(BURGUND, FRANKREICH)

AM90-92: As it always is, this delivers remarkable elegance and completely harmonious aromas of red fruit, oak spices and Gevrey earth with almost the same incredible complexity as the Ruchottes. F: 0,4cm; E: sehr gut; Z: Kapsel minimaler Farbabrieb. (25981-7)

1 FLASCHE
EUR 680 - 1080

Clos St. Jacques '72

418
ROUSSEAU, ARMAND 1972 0,75L
GEVREY CHAMBERTIN 1ER CRU
CLOS ST. JACQUES
(BURGUND, FRANKREICH)

AM92: There is excellent vibrancy to the utterly delicious, precise and mineral-inflected middle weight flavors that deliver excellent length on the ever-so-mildly edgy and warm finish. F: 3,4cm; E: leicht verschmutzt; Z: reifes Granatapfelrot, üppige Menge, feinsandiges Depot. Kapsel leicht korrodiert. (25973-2)

1 FLASCHE
EUR 490 - 890

419
ROUSSEAU, ARMAND 2001 0,75L
CLOS DE LA ROCHE GC
(BURGUND, FRANKREICH)

CT92, AM89-91: I especially like the acid/fruit balance here as there is plenty of mid-palate sap to buffer the linear, precise and intense flavors that are supported by prominent yet ripe tannins. This may be the best vintage of this wine since the lovely 1996. F: 0,9cm; E: gut; Z: minimaler Farbabrieb an der Kapsel. (25928-5)

1 FLASCHE
EUR 370 - 580

420
ROUSSEAU, ARMAND 1971 0,75L
CLOS DE LA ROCHE GC
(BURGUND, FRANKREICH)

AM91: The superly complex and rich medium-bodied flavors possess fine power and punch before culminating in a beautifully persistent finish. I very much like the complexity. F: 4,5cm; E: leicht verschm., leicht beschädigt; Z: reifes Granatapfelrot, mittlere Menge feinsandiges Depot. Kapsel leicht korrodiert. (25973-1)

1 FLASCHE
EUR 690 - 1090

421
ROUSSEAU, ARMAND 2013 0,75L
CHARMES CHAMBERTIN GC
(BURGUND, FRANKREICH)

RP93, GAL92-94: An explosive, exuberant bouquet makes a strong first impression in the 2013 Charmes-Chambertin. Dark cherries, plums, spices and new leather blossom in a decidedly racy, supple Charmes that should drink well with minimal cellaring. F: 0,2cm; E: sehr gut. (25796-20)

1 FLASCHE
EUR 210 - 340

422
ROUSSEAU, ARMAND 1996 0,75L
GEVREY CHAMBERTIN AC
(BURGUND, FRANKREICH)

CT91-93: A perfectly balanced, medium-weight whole conveying layers of fresh red fruits, developing leathery and sous bois elements and gentle floral accents with a delicate touch. Tasted 2011. F: 0,5cm-1,5cm; E: minimalst verschm., minimalst beschädigt; Z: leichter Farbabrieb an den Kapseln. (25629-41)

3 FLASCHEN
EUR 660 - 1170

Fine Rousseau



Lot 423

Lot 424

Lot 425

423
ROUSSEAU, ARMAND 1976 0,7L
VIEILLE FINE BOURGOGNE
(BURGUND, FRANKREICH)

40% Vol. The Vieille Fine de Bourgogne from Armand Rousseau is a spirit distilled from wine and lees. A rare collectors item! F: 2,0cm; E: minimal beschädigt; Z: schöne helle Bernsteinfarbe. Minimaler Farbabrieb an der Kapsel. (25455-3)

1 FLASCHE
EUR 950 - 1590

424
ROUSSEAU, ARMAND 1978 0,7L
VIEILLE FINE BOURGOGNE
(BURGUND, FRANKREICH)

40% Vol. The Vieille Fine de Bourgogne from Armand Rousseau is a spirit distilled from wine and lees. A rare collectors item! F: 1,8cm; E: gut; Z: intensive Bernsteinfarbe. Minimaler Farbabrieb an der Kapsel, minimal beschädigt. (25455-8)

1 FLASCHE
EUR 950 - 1590

425
ROUSSEAU, ARMAND 1971 0,7L
VIEUX MARC DE BOURGOGNE
(BURGUND, FRANKREICH)

40% Vol. The Marc de Bourgogne from Armand Rousseau is a spirit distilled from the wine bunches after pressing, like the Grappa from Levi. A rare collectors item! F: 2,5cm; E: minimalst beschädigt; Z: intensive goldene Farbe, kaum, körniges Depot. Minimaler Farbabrieb an der Kapsel. (25455-4)

1 FLASCHE
EUR 990 - 1590

Vandermeulen 1955

426
VANDERMEULEN 1955 0,75L
LATRICIERES CHAMBERTIN GC
(BURGUND, FRANKREICH)

WT100: Latricières Vandermeulen war 2014 voll auf Augenhöhe mit dem Clos de Tart und anderen Legenden des Abends, aber hier war es eher diese unglaubliche Feinheit und Eleganz, diese perfekte Frucht und druckvolle Aromatik mit Kaffeentönen und Schokolade, diese unglaubliche Dichte und Länge, die absolut stimmig und harmonisch überkamen. F: 5,6cm; E: verschm., leicht beschädigt; Z: wunderschönes, intensives Granatrot. Wenig mittelgrobes Depot. Vandermeulen Abfüllung. Korrekte Falze vorhanden. Kapsel leicht korrodiert. (25959-17)

1 FLASCHE
EUR 490 - 890

427
TREMBLAY, CECILE 2018 0,75L
VOSNE ROMANEE VV
(BURGUND, FRANKREICH)

GAL92: The 2018 Vosne-Romanée Vieilles Vignes has a forward, perfumed bouquet, the 10-20% whole-cluster fruit lending a little freshness. The medium-bodied palate offers lightly spiced black currant, briar and earthy tannins and an almost Morey-like structure on the finish. Excellent. F: HF; E: sehr gut. (25772-13)

1 FLASCHE
EUR 200 - 300

Captivating Trapet

428
TRAPET 2014 0,75L
LATRICIERES CHAMBERTIN GC
(BURGUND, FRANKREICH)

GAL94: Wonderfully sweet and dense in the mouth, with harmonious ripe acidity framing the very pure red berry, mineral and spice flavors; really dances on the palate. This captivating vin de terroir finishes with terrific definition, noble tannins and superb energy and length. F: HF; E: 2x sehr gut, 1 minimalst verschmutzt. (25957-4)

3 FLASCHEN
EUR 360 - 630

429
TRAPET 2013 0,75L
LATRICIERES CHAMBERTIN GC
(BURGUND, FRANKREICH)

LRF18.5/20, TAN91+: Juicy but tight; conveys a less-ripe impression than the Chapelle but offers excellent energy and cut to its cherry and cassis fruit flavors. Notes of spices, herbs and salty minerality give the finish a slightly austere character. F: 0,1cm; E: minimalst verschmutzt. (25957-7)

1 FLASCHE
EUR 120 - 210

430
TRAPET 2012 0,75L
LATRICIERES CHAMBERTIN GC
(BURGUND, FRANKREICH)

RP92, TAN94: Lush, seamless and filled in, offering lovely balance from the outset. Less floral and fruity than the Chapelle but even denser. Most impressive right now on the building, unflagging finish, which



features noble, broad tannins and the structure to support a long and graceful evolution in bottle. F: 2x HF, 1x 0,1cm; E: sehr gut. (25957-3)

3 FLASCHEN
EUR 420 - 720

Perfect Chambertin

431
TRAPET 1988 0,75L
CHAMBERTIN GC VV
(BURGUND, FRANKREICH)

TAN92, CT93: There is some soy and meat, on the palate there is still noticeable tannin but otherwise perfectly resolved. Tasted 2017. F: 2,3cm; E: minimal verschmutzt; Z: minimaler Farbabrieb an der Kapsel. (25629-30)

1 FLASCHE
EUR 200 - 340

432
TRAPET 2011 0,75L
CHAMBERTIN GC
(BURGUND, FRANKREICH)

GAL95: A huge wine for the year, Trapet's 2011 Chambertin graces the palate with dark blue/purplish fruit, violets, cloves and savory herbs. Even with all of its intensity, the 2011 is a deceptively mid-weight Chambertin with fabulous balance and class. F: 2x HF, 1x 0,2cm; E: 1x sehr gut, 2x minimalst verschmutzt. (25957-6)

3 FLASCHEN
EUR 540 - 960

433
TRAPET 2006 0,75L
CHAMBERTIN GC
(BURGUND, FRANKREICH)

AM93, GAL92: Silky and rather generous in the context of its vintage, conveying a strong spice character to its flavors of cherry, red berries and earth. F: 0,2cm-0,8cm; E: minimal verschmutzt; Z: leichter Farbabrieb an den Kapseln. (25957-9)

3 FLASCHEN
EUR 540 - 960

434
TRAPET 2006 0,75L
CHAMBERTIN GC
(BURGUND, FRANKREICH)

siehe oben. F: 0,4cm; E: sehr gut. (25786-22)

1 FLASCHE
EUR 180 - 320

Graces the Palate



Lot 426

Lot 435

Lot 440

Plusher & Wilder

435
TRAPET 2005 0,75L
CHAMBERTIN GC
(BURGUND, FRANKREICH)

AM93, TAN93: Good medium red. Sweet aromas of cherry, strawberry, smoke and earth. Plusher and wilder than the Latricieres, but with an excellent tannic underpinning for a slow evolution in bottle. F: 0,6cm; E: sehr gut. (25786-49)

1 FLASCHE
EUR 330 - 530

Rose Petal & Graphite

436
TAUPENOT MERME 2009 0,75L
MAZOYERES CHAMBERTIN GC
(BURGUND, FRANKREICH)

GAL93: The 2009 Mazoyères-Chambertin Grand Cru offers gorgeous blackberry, wild strawberry, pressed rose petal and graphite on the nose, along with a splash of iodine. F: 0,3cm; E: sehr gut. (25632-2)

2 FLASCHEN
EUR 220 - 360

437
SELOT, JACQUES 1976 0,73L
MERCUREY 1ER CRU CL. MARCILLY
(BURGUND, FRANKREICH)

Ein Winzer aus Puligny-Montrachet, dessen Weine sich wiederholt in Altweinproben sehr fein und ausgewogen präsentiert haben, mit exzellentem Reifevermögen. F: 1,3cm-3,2cm; E: verschm., davon 1x leicht beschädigt; Z: helles Granatrot, fast kein Depot, Kapseln leicht korrodiert. (24515-14)

6 FLASCHEN
EUR 180 - 330

438
SELOT, JACQUES 1976 0,73L
MERCUREY 1ER CRU CL. MARCILLY
(BURGUND, FRANKREICH)

siehe oben. F: 1,2cm-3,4cm; E: verschm., 1x davon leicht beschädigt; Z: helles Granatrot, fast kein Depot, Kapseln leicht korrodiert. (24515-13)

6 FLASCHEN
EUR 180 - 330

Endowed Roumier

439
ROUMIER, GEORGES 2015 0,75L
BONNES MARES GC
(BURGUND, FRANKREICH)

RP97+: On the palate, the wine is full-bodied, deep and powerful, with a strikingly concentrated and multidimensional core, an ample endowment of rich, satiny tannin and a long, chewy finish. -2070. F: 0,4cm; E: sehr gut. (25934-1)

2 FLASCHEN
EUR 1900 - 2700

440
ROUMIER, GEORGES 2006 0,75L
BONNES MARES GC
(BURGUND, FRANKREICH)

TAN93+, AM93, RP94: This saturates the palate with sweet ripeness and liqueur-like textural rich-



ness, while cherry pit, black pepper, and peat offer counterpoint. A savory carnal undertone adds another intriguing dimension. F: 1,2cm; E: minimalst verschmutzt; Z: minimaler Farbabrieb an der Kapsel. (25718-25)

1 FLASCHE
EUR 1040 - 1590

441
ROUMIER, GEORGES 2004 0,75L
BONNES MARES GC
(BURGUND, FRANKREICH)

AM91, WS93: Intense and brooding, this red offers complexity and power in an understated way. Blackberry, mineral and tobacco flavors meld with the lively structure and fine-grained tannins. Picks up a violet theme on the long finish. F: 0,1cm; E: minimalst verschm., minimalst beschädigt. (25731-2)

1 FLASCHE
EUR 590 - 790

442
ROUMIER, GEORGES 2004 0,75L
BONNES MARES GC
(BURGUND, FRANKREICH)

siehe oben. F: HF; E: minimalst verschmutzt, minimalst beschädigt; Z: Kapsel minimalst beschädigt. (25731-1)

1 FLASCHE
EUR 590 - 790

443
ROUMIER, GEORGES 2004 0,75L
CHAMBOLLE MUSIGNY 1ER CRU
AMOUREUSES
(BURGUND, FRANKREICH)

AM91-93, CT93-96: On the palate this is masculine strong. Very beefy wine not fruit but more sweet tannins. Good balance of acids and structure. It's a really polished wine. Give it a night to stretch its legs. Tasted 2014. F: 0,1cm; E: minimalst beschädigt. (25731-3)

1 FLASCHE
EUR 990 - 1690

444
ROUMIER, GEORGES 1999 0,75L
MOREY ST. DENIS 1ER CRU CLOS
DE LA BUSSIÈRE
(BURGUND, FRANKREICH)

WS89, AM87, JR175/20: Deeply scented, then quite concentrated fruit. Very burgundian, which may seem an odd tasting note but is a good description of this particular wine. F: 0,7cm; E: leicht verschmutzt; Z: Kapsel leichter Farbabrieb. (25974-4)

1 FLASCHE
EUR 170 - 260



445
ROUMIER, GEORGES 2015 0,75L
CHAMBOLLE MUSIGNY AC
(BURGUND, FRANKREICH)

AM90: There is a lovely sense of underlying tension to the mineral-inflected, refined and lacy medium weight flavors that deliver excellent length on the balanced and beautifully persistent if slightly warm finale. F: 0,3cm-0,5cm; E: sehr gut. (25934-2)

3 FLASCHEN
EUR 420 - 720

446
ROUMIER, GEORGES 2014 0,75L
CHAMBOLLE MUSIGNY AC
(BURGUND, FRANKREICH)

GAL89+: Musky aromas of raspberry, strawberry and violet. Juicy, spicy and quite dry, even a bit youthfully imploded; a lovely sophisticated village Chambolle with saline soil tones carrying through to a subtly long finish featuring substantial dusty tannins. -2026. F: 0,5cm-0,8cm; E: sehr gut; Z: minimaler Farbabrieb an den Kapseln. (25934-3)

4 FLASCHEN
EUR 520 - 920

Nicely Delineated

447
ROUMIER, CHRISTOPHE 2004 0,75L
RUCHOTTES CHAMBERTIN GC
(BURGUND, FRANKREICH)

AM90, TAN89-92: Aromas of currant, dried flowers, leather and pepper. Juicy, pure and nicely delineated, with steadily building intensity toward the back. Finishes with very good peppery persistence. F: 0,3cm; E: sehr gut; Z: Kapsel minimalst beschädigt. (25731-4)

1 FLASCHE
EUR 390 - 570

448
REBOURSEAU, HENRI 1996 0,75L
CLOS VOUGEOT GC
(BURGUND, FRANKREICH)

CT89(2019): Clearly Burgundy in every sense. I called it as 1er Cru, but was surprised when it was revealed as Grand Cru. Nevertheless, I enjoyed it. F: 0,4cm-1,0cm; E: sehr gut. (25953-9)

6 FLASCHEN
EUR 720 - 1200

449
POTEL, NICOLAS 2005 0,75L
MAZIS CHAMBERTIN GC
(BURGUND, FRANKREICH)

Exzellente Lage, sehr guter Jahrgang, gutes P/L

Verhältnis. Leider keine Bewertungen. F: 0,3cm;
E: sehr gut. (25632-4)

2 FLASCHEN
EUR 160 - 280

Perrot Minot Energy

450
PERROT MINOT 2009 0,75L
MAZOYERES CHAMBERTIN GC VV
(BURGUND, FRANKREICH)

GAL94: Lush and sweet on entry, then expansive in the middle, with dark berry flavors supported by a strong structure. This is really stuffed with fruit, and there's enough energy here to avoid coming off as heavy. F: 0,2cm; E: 1x sehr gut, 1x minimalst beschädigt. (25950-21)

2 FLASCHEN
EUR 280 - 480



Lot 447

Lot 450

451
PERROT MINOT 2009 0,75L
CHARMES CHAMBERTIN GC VV
(BURGUND, FRANKREICH)

GAL92+: Silky-sweet and rather open-knit, especially following the powerful bottlings from Nuits Richemone. In a distinctly feminine style. Still, the wine's tannins have a slightly harsh quality that will require patience. F: HF; E: sehr gut. (25950-30)

2 FLASCHEN
EUR 280 - 440

452
PATAILLE, SYLVAIN 2005 0,75L
MARSANNAY CLOS DU ROY
(BURGUND, FRANKREICH)

CT93: On the palate this has good acidity and is well balanced with the medium complexity of flavours consistent with the nose. Tannins are very silky and pleasant. Tasted 2018. F: HF-0,5cm; E: minimalst verschm., minimalst beschädigt. (25758-6)

6 FLASCHEN
EUR 150 - 270



453
PATAILLE, SYLVAIN 2005 0,75L
MARSANNAY CLOS DU ROY
(BURGUND, FRANKREICH)

siehe oben. F: 0,1cm-0,4cm; E: minimal verschm., minimal beschädigt. (25758-4)

6 FLASCHEN
EUR 150 - 270

454
PATAILLE, SYLVAIN 2005 0,75L
MARSANNAY CLOS DU ROY
(BURGUND, FRANKREICH)

siehe oben. F: 0,2cm; E: minimal bis leicht beschädigt. (25758-2)

6 FLASCHEN
EUR 150 - 270

455
ODOUL COQUARD 2012 0,75L
GEVREY CHAMBERTIN 1ER
CRU AUX COMBOTTES
(BURGUND, FRANKREICH)

WS93: A lush version, full of cherry, kirsch, tobacco and spice aromas and flavors. This is firm underneath, with dusty yet well-integrated tannins and a lingering, spice-filled finish. F: 0,3cm-0,5cm; E: sehr gut. (25742-10)

5 FLASCHEN
EUR 200 - 400



456
MUGNIER, J. FREDERIC 2017 0,75L
NUITS ST. GEORGES 1ER CRU
CLOS DE LA MARECHALE
(BURGUND, FRANKREICH)

GAL91: Delightful bouquet of raspberry, crushed strawberry and rose petal aromas. The palate seems pliable in the mouth, featuring pure red fruit laced with brown spices and a saline finish that feels precise. Excellent. F: 0,3cm - 1,0cm; E: sehr gut. (25727-5)

6 FLASCHEN OHK OHNE DECKEL
EUR 300 - 540

457
MUGNIER, J. FREDERIC 2011 0,75L
NUITS ST. GEORGES 1ER CRU
CLOS DE LA MARECHALE
(BURGUND, FRANKREICH)

GAL91: Sensual, refined bouquet that gradually unfurls to reveal raspberry, blackberry and light sous-bois aromas. -2030. F: 0,4cm-0,6cm; E: 1x minimal verschm., 1x leicht verschmutzt. (25968-11)

2 FLASCHEN
EUR 110 - 180

458
MUGNERET, GEORGES 2005 0,75L
NUITS ST. GEORGES 1ER CRU
LES CHAIGNOTS
(BURGUND, FRANKREICH)

TAN91+: Today this is tighter and showing less flesh than the Vosne villages, but this closed wine

offers terrific cut for 2005. Finishes with substantial dusty tannins and lovely aromatic persistence. F: 0,1cm; 0,3cm; E: sehr gut. (25950-13)

2 FLASCHEN
EUR 260 - 440

Succulent Mortet

459
MORTET, DENIS 2010 1,5L
GEVREY CHAMBERTIN VV
(BURGUND, FRANKREICH)

GAL91-93, WS91: A pure, elegant style, with lively acidity pushing the bright cherry, strawberry and spice flavors to the fore. Firm, succulent and long, with a chalky texture on the finish. -2030. F: 0,5cm; 0,7cm; E: sehr gut. (25950-2)

2 MAGNUM
EUR 260 - 400



460
MORTET, DENIS 2005 0,75L
GEVREY CHAMBERTIN
MES CINQ TERROIRS
(BURGUND, FRANKREICH)

RP(91-92), JR17/20, WS93: Pure and concentrated, yet silky and harmonious. Blackberry, violet, black currant and tobacco notes are buoyed by the solid structure. Has fine length. -2024. F: 0,1cm-0,5cm; E: gut; Z: leichter Farbabbtrieb an den Kapseln. (25758-18)

3 FLASCHEN
EUR 255 - 375

461
MORTET, DENIS 2005 0,75L
GEVREY CHAMBERTIN
MES CINQ TERROIRS
(BURGUND, FRANKREICH)

siehe oben. F: 0,1cm-0,5cm; E: 3x sehr gut, 3x minimal bis leicht verschmutzt; Z: leichter Farbabbtrieb an den Kapseln. Teilweise Rückenetikett leicht verschmutzt. (25758-16)

6 FLASCHEN
EUR 510 - 750

462
MORTET, DENIS 2005 0,75L
GEVREY CHAMBERTIN
MES CINQ TERROIRS
(BURGUND, FRANKREICH)

siehe oben. F: 0,1cm-0,5cm; E: 3x gut, 2x minimal verschm., 1x verschmutzt; Z: minimaler Farbabbtrieb an den Kapseln. (25758-15)

6 FLASCHEN
EUR 510 - 750

463
MORTET, DENIS 2005 0,75L
GEVREY CHAMBERTIN
MES CINQ TERROIRS
(BURGUND, FRANKREICH)

siehe oben. F: 0,1cm-0,5cm; E: gut; Z: leichter Farbabbtrieb an den Kapseln. Rückenetiketten teilweise leicht beschädigt. (25758-20)

4 FLASCHEN
EUR 340 - 500

Richebourg 2017



464
MONGEARD MUGNERET 2017 0,75L
RICHEBOURG GC
(BURGUND, FRANKREICH)

AM92-94: The middle weight and more mineral-inflected flavors are not as dense though they do flash better power and driving on the youthfully austere, compact and very firm finale. F: 0,2cm; E: sehr gut; Z: Kapsel minimalst verknittert. (24321-30)

1 FL. IN EDELHOLZSCHATULLE
EUR 475 - 600

465
MONGEARD MUGNERET 2017 0,75L
RICHEBOURG GC
(BURGUND, FRANKREICH)

siehe oben. F: 0,2cm; E: sehr gut; Z: Kapsel minimalst verknittert. (24321-29)

1 FL. IN EDELHOLZSCHATULLE
EUR 475 - 600

466
MONGEARD MUGNERET 2017 0,75L
VOSNE ROMANEE 1ER CRU
EN ORVEAUX
(BURGUND, FRANKREICH)

AM90-92: A restrained but quite spicy nose reflects notes of dark raspberry and plenty of floral influences that include both violet and lavender. F: 0,3cm-0,5cm; E: sehr gut. (24321-9)

3 FLASCHEN
EUR 255 - 390

467
MONGEARD MUGNERET 2016 0,75L
NUITS ST. GEORGES LES PLATEAUX
(BURGUND, FRANKREICH)

AM87-89: Moderate reduction masks the underlying fruit at present though there is very good freshness and punch to the detailed and lightly mineral-inflected medium weight flavors. F: 0,1cm; E: sehr gut. (22260-17)

3 FLASCHEN
EUR 165 - 255

468
MONGEARD MUGNERET 2017 0,75L
VOSNE ROMANEE AC
(BURGUND, FRANKREICH)

AM88-91: The sleek and intense barely middle weight flavors possess good delineation and an attractive mouthfeel, all wrapped in a balanced and moderately firm finale. F: 0,2cm; E: sehr gut. (24321-21)

3 FLASCHEN
EUR 165 - 255

Exotic & Seductive

469
MOMMESSIN 2003 0,75L
CLOS DE TART GC
(BURGUND, FRANKREICH)

TAN92+, WS95: Aromas of tar and smoke, with very pure, concentrated blackberry and spice notes underneath mark this exotic, seductive red. F: 0,5cm-1,0cm; E: minimal verschm., minimal beschädigt; Z: teilweise minimaler Farbabbtrieb an den Kapseln. Halsetiketten leicht verschmutzt. (25948-14)

3 FLASCHEN
EUR 780 - 1230



470
MOMMESSIN 2003 0,75L
CLOS DE TART GC
(BURGUND, FRANKREICH)

siehe oben. F: 0,5cm; E: minimal verschm., minimal beschädigt; Z: Kapseln minimaler Farbabbtrieb. Halsetiketten verschmutzt. (25948-3)

3 FLASCHEN
EUR 780 - 1230

Romanee St. Vivant

471
MOILLARD 1972 0,75L
ROMANEE ST. VIVANT GC
(BURGUND, FRANKREICH)

Aus der berühmten Grand-Cru Lage in Vosne-Romanee. Moillard ist ein traditionelles Burgunder-Haus für haltbare Weine. F: 2,5cm; E: leicht beschädigt; Z: schönes Granatapfelrot, üppiges, grobes Depot. Leichter Farbabbtrieb an der Kapsel. (25776-31)

1 FLASCHE
EUR 170 - 300

Exuberantly Fruity



Lot 471

Lot 472

Lot 474

472
MILLOT, JEAN MARC 2010 0,75L
ECHEZEAUX GC
(BURGUND, FRANKREICH)

TAN95, AM92: This too is exuberantly spicy with violet, black pinot fruit and red currant aromas that are very much in keeping with the rich, palate coating and attractively well-detailed medium-bodied flavors that possess a velvety mouth feel thanks to the abundance of dry extract. F: 0,6cm; E: leicht verschmutzt. (25978-4)

1 FLASCHE
EUR 120 - 210

473
MILLOT, JEAN MARC 2010 0,75L
CLOS VOUGEOT GC MAUPERTUI
(BURGUND, FRANKREICH)

AM91-94: There is excellent intensity to the overtly muscular yet refined middle weight flavors that finish with the classic youthful Clos de Vougeot character of austerity. F: HF; E: minimalst verschmutzt. (25978-3)

1 FLASCHE
EUR 100 - 160

Cros Parantoux

474
MEO CAMUZET 2004 0,75L
VOSNE ROMANEE 1ER CRU
CROS PARANTOUX
(BURGUND, FRANKREICH)

TAN93, CT94-97, AM93: A beautifully elegant nose of pure and sweet aromas which are nuanced, airy, detailed and incredibly seductive while possessing the classic coolness and reserve complement middle weight flavors that are supple, silky and minerally. This may very well be Meo's best wine in 2004. F: 0,8cm; E: gut. (25937-3)

1 FLASCHE
EUR 790 - 1290

475
MEO CAMUZET 2013 0,75L
ECHEZEAUX GC
LES ROUGES DU BAS
(BURGUND, FRANKREICH)

RP(92-94): The 2013 Echézeaux Grand Cru was showing a little reduction on the nose when I tasted it from barrel. However, the palate is showing good promise: fine tannins here, a keen line of acidity and a surfeit of freshness and vitality. This

is an elegant, feminine Echezeaux full of poise and grace. F: 0,6cm; E: gut. (25913-3)

2 FLASCHEN
EUR 500 - 800

476
MEO CAMUZET 2013 0,75L
CORTON GC CLOS ROGNET
(BURGUND, FRANKREICH)

GAL94: An alluring basket of fruits on the nose, complicated by scents of licorice, smoke and underbrush. Seamless and refined in texture, boasting a superb balance of sweetness and acidity. F: 0,4cm-0,5cm; E: gut. (25913-2)

2 FLASCHEN
EUR 300 - 500

477
MEO CAMUZET 2013 0,75L
CLOS VOUGEOT GC
(BURGUND, FRANKREICH)

AM91-94: There is excellent volume to the suave and mouth coating big-bodied flavors that possess evident power and minerality, all wrapped in an austere and lingering finish that is underpinned by a firm core of bright acidity. F: 0,5cm; E: gut. (25913-1)

3 FLASCHEN
EUR 420 - 720

Grippy Richebourg

478
LIGER BELAIR, THIBAUT 2013 0,75L
RICHEBOURG GC
(BURGUND, FRANKREICH)

RP91+: With bold cassis and dark plum fruit, a lot of new oak to contend with at the moment. The palate is sweet on the entry with chewy tannins, grippy and firm in the mouth, dense and broody. F: 0,8cm; E: minimalst verschmutzt; Z: Rückenetikett minimalst verschmutzt. (24845-11)

1 FLASCHE
EUR 450 - 720

479
LIGER BELAIR, THIBAUT 2013 0,75L
RICHEBOURG GC
(BURGUND, FRANKREICH)

siehe oben. F: 1,0cm; E: minimalst verschmutzt;
Z: Rückenetikett minimal beschädigt. (24845-10)

1 FLASCHE
EUR 450 - 720

Incredible Leroy

480
LEROY DOMAINE 1996 0,75L
VOSNE ROMANEE 1ER CRU
LES BEAUX MONTS
(BURGUND, FRANKREICH)

TAN96, RP96: This silky-textured, hedonistic, yet wonderfully structured and focused wine ends on an incredibly long and detailed finish. F: 1,8cm; E: minimalst beschädigt; Z: minimaler Farbabrieb an der Kapsel. (25939-4)

1 FLASCHE
EUR 1290 - 2090

481
LAURENT, DOMINIQUE 1996 0,75L
CHARMES CHAMBERTIN GC
(BURGUND, FRANKREICH)

vintagewinegifts.co.uk: Highly perfumed game, coffee and rose petal aromas. Terrific intensity in the mouth; supple, stony, powerfully structured. Again, one senses the soil behind the grapes. Fabulous authoritative finish. F: 4,0cm; E: gut. (25799-5)

1 FLASCHE
EUR 130 - 190

482
LAURENT, DOMINIQUE 1996 0,75L
CHARMES CHAMBERTIN GC
(BURGUND, FRANKREICH)

siehe oben. F: 2,7cm; E: gut; Z: minimaler Farbabrieb an der Kapsel. (25799-4)

1 FLASCHE
EUR 160 - 220

Hedonistic Burgundy



Lot 478

Lot 480

Lot 482

483
LATOUR, LOUIS 2000 3L
ALOXE CORTON 1ER CRU CHAILLOTS
(BURGUND, FRANKREICH)

AM86: Bright red berry aromas lead to richer, denser, richer flavors though this finishes with slightly dry, firm finishing tannins. F: 1,0cm=IN; E: leicht verschmutzt. (25779-24)

1 DOPPELMAGNUM
EUR 170 - 270

484
LAMBRAYS 2009 1,5L
CLOS DES LAMBRAYS GC
(BURGUND,)

RP93, WS95: Beautiful aromas and flavors of sandalwood, rose, strawberry and raspberry are married to an elegant, lacy frame. Intense, yet lightweight, with fine complexity and a long, fruit- and spice-filled aftertaste. -2035. F: 1,0cm; E: minimalst verschmutzt. (25948-31)

1 MAGNUM
EUR 300 - 480

485
LAMBRAYS 2002 1,5L
CLOS DES LAMBRAYS GC
(BURGUND,)

WE95, GAL94: The palate is very well balanced, a little rustic but with good weight, gently building

towards a discrete ferrous finish that feels long and tender. This Grand Cru could be up and down in this period, this was definitely one of their finest moments. F: 1,5cm; E: minimal verschmutzt. (25948-30)

1 MAGNUM
EUR 420 - 750

Pure Silk 2014

486
LAMARCHE 2014 1,5L
LA GRANDE RUE GC
(BURGUND, FRANKREICH)

AM95: This is really quite refined as the caressing mid-palate is pure silk which contributes significantly to the sense of elegance. F: 0,2cm; E: minimalst beschädigt; Z: minimaler Farbabrieb an der Kapsel. (25228-62)

1 MAGNUM
EUR 790 - 1080

487
LAMARCHE 2014 1,5L
LA GRANDE RUE GC
(BURGUND, FRANKREICH)

siehe oben. F: 0,2cm; E: minimalst beschädigt; Z: minimalster Farbabrieb an der Kapsel. (25228-61)

1 MAGNUM
EUR 790 - 1080

488
LAMARCHE 2014 1,5L
LA GRANDE RUE GC
(BURGUND, FRANKREICH)

siehe oben. F: 0,2cm; E: sehr gut; Z: minimaler Farbabrieb an der Kapsel. (25228-60)

1 MAGNUM
EUR 790 - 1080

489
LAMARCHE 2014 0,75L
LA GRANDE RUE GC
(BURGUND, FRANKREICH)

siehe oben. F: 1,3cm; E: sehr gut; Z: Rückenetikett minimalst beschädigt. (25228-58)

1 FLASCHE
EUR 370 - 550

490
LAMARCHE 2014 0,75L
LA GRANDE RUE GC
(BURGUND, FRANKREICH)

siehe oben. F: 1,3cm; E: sehr gut; Z: Rückenetikett minimal beschädigt. (25228-57)

1 FLASCHE
EUR 370 - 550

491
LAMARCHE 2014 0,75L
LA GRANDE RUE GC
(BURGUND, FRANKREICH)

siehe oben. F: 1,3cm; E: 1x sehr gut, 1x minimal & 1x leicht verschmutzt; Z: 1x Rückenetikett leicht verschmutzt. (24335-6)

3 FLASCHEN
EUR 1110 - 1650

492
LAMARCHE 2014 0,75L
LA GRANDE RUE GC
(BURGUND, FRANKREICH)

siehe oben. F: 1,3cm; E: minimal verschmutzt. (25228-59)

1 FLASCHE
EUR 370 - 550

Seriously Impressive



Lot 484



Lot 493

493
LAMARCHE 2010 0,75L
LA GRANDE RUE GC
(BURGUND, FRANKREICH)

AM95: There is a seductively silky texture to the middle weight and delicious flavors that possess excellent depth as well as seriously impressive persistence. -2025. F: 0,3cm; E: minimalst beschädigt; Z: minimaler Farbabrieb an der Kapsel. (25228-64)

1 FLASCHE
EUR 530 - 790

494
LAMARCHE 2010 0,75L
LA GRANDE RUE GC
(BURGUND, FRANKREICH)

siehe oben. F: 0,3cm; E: sehr gut; Z: minimalster Farbabrieb an der Kapsel. (25228-65)

1 FLASCHE
EUR 530 - 790

495
JOBLOT GIVRY 1ER CRU 2000 0,75L
CLOS DU CELLIER AUX MOINES
(BURGUND, FRANKREICH)

CT90-92: Good above average burgundy. Hints of cherry and strawberry with a pleasing finish. Brings back memories of our trip to Burgundy 13 years ago. Wish I had more in the cellar. Tasted 2011. F: HF-0,3cm; E: minimal bis leicht verschm., 1x minimal beschädigt. (25991-6)

6 FLASCHEN
EUR 150 - 270

Powerful Jadot

496
JADOT, LOUIS 2009 0,75L
CORTON GC LE POUGETS
(BURGUND, FRANKREICH)

WS93, WE96: A gorgeously rich wine, powered by tannins but just as importantly by ripe berry fruit and crisp acidity. Smoky wood flavors blend with

juicy fruit, powerful dark tannins and an intensely fresh finish. F: HF; E: minimal verschmutzt. (25929-24)

3 FLASCHEN
EUR 165 - 270

497
JADOT, LOUIS 2005 0,75L
CORTON GC LE POUGETS
(BURGUND, FRANKREICH)

WE97: A supremely integrated wine, its richness and beautiful fruit just part of a story that starts with intense aromas and segues on the palate into a balance of tannins, dark red fruits, enveloping acidity and a beautifully orchestrated finale of berries, spice and aching freshness. - 2038. F: HF-0,1cm; E: sehr gut; Z: teilweise minimaler Farbabrieb an den Kapseln. (25928-24)

6 FLASCHEN OHK
EUR 480 - 840



498
JADOT, LOUIS 2009 0,75L
BEAUNE 1ER CRU
CLOS DES URSULES
(BURGUND, FRANKREICH)

GAL92: Excellent energy and a medicinal reserve to the nicely delineated red berry and mineral flavors. Finishes brisk, firm and powerful, with enticing sweetness and complex saline soil tones. F: HF; E: sehr gut. (25928-27)

6 FLASCHEN OHK
EUR 240 - 420

Clos des Ursules

499
JADOT, LOUIS 2005 0,75L
BEAUNE 1ER CRU
CLOS DES URSULES
(BURGUND, FRANKREICH)

WS93: Enticing sweet blackberry and black currant flavors, with a touch of spice and mineral for complexity. Very pure, with harmony and finesse--all the components for a long life. Lingering after-taste of cassis and mineral. - 2026. F: HF; E: sehr gut. (25928-26)

6 FLASCHEN OHK
EUR 240 - 420

500
JADOT, LOUIS 2005 0,75L
BEAUNE 1ER CRU
CLOS DES URSULES
(BURGUND, FRANKREICH)

siehe oben. F: HF; E: sehr gut. (25928-23)

6 FLASCHEN OHK
EUR 240 - 420

Enticing Jadot



501
JADOT, LOUIS 2002 0,75L
BEAUNE 1ER CRU
CLOS DES URSULES
(BURGUND, FRANKREICH)

GAL91: Enticing aromas of black raspberry, chocolate and sexy oak spices. Sweet and expressive in the mouth, with flavors of raspberry, minerals, chocolate and mint. Here the tannins are broad and fine. This wine was in 50% new oak until the first racking in March. F: HF; E: gut. (25928-14)

6 FLASCHEN
EUR 240 - 420

502
JADOT, LOUIS 2002 0,75L
BEAUNE 1ER CRU
CLOS DES URSULES
(BURGUND, FRANKREICH)

siehe oben. F: HF; E: sehr gut. (25928-21)

6 FLASCHEN
EUR 240 - 420

Seductive Volnay

503
JADOT, LOUIS 2002 0,75L
VOLNAY 1ER CRU
CLOS DES CHENES
(BURGUND, FRANKREICH)

WE92: This Volnay is so intense, so seductive. It has great structure, too, deeply flavored and rich, with pure, sweet fruits. F: HF; E: gut. (25928-15)

6 FLASCHEN
EUR 150 - 270

504
JADOT, LOUIS 2002 0,75L
VOLNAY 1ER CRU
CLOS DES CHENES
(BURGUND, FRANKREICH)

siehe oben. F: 0,1cm; E: sehr gut. (25928-20)

6 FLASCHEN
EUR 150 - 270

505
JADOT, LOUIS 2009 0,75L
SANTENAY CLOS DE MALTE
(BURGUND, FRANKREICH)

CT90: Much bigger fruit than expected, still quite fresh though has lost some balance. Earth, menthol come later. F: HF; E: sehr gut. (25928-17)

6 FLASCHEN
EUR 120 - 210

506
JADOT, LOUIS 2009 0,75L
SANTENAY CLOS DE MALTE
(BURGUND, FRANKREICH)

siehe oben. F: HF; E: sehr gut. (25928-16)

6 FLASCHEN
EUR 120 - 210

507
JADOT, LOUIS 2002 0,75L
GEVREY CHAMBERTIN 1ER CRU
PETITE CHAPELLE
(BURGUND, FRANKREICH)

RP92: Reminiscent of a Charmes- Chambertin, it stylishly displays opulent layers of sweet cherries. Medium to full-bodied and lush, this beauty has outstanding richness yet is structured by copious quantities of ripe tannin. F: HF; E: sehr gut. (25928-25)

6 FLASCHEN OHK
EUR 330 - 540

508
JADOT, LOUIS 2009 0,75L
GEVREY CHAMBERTIN 1ER CRU
LES CAZETIERS
(BURGUND, FRANKREICH)

GAL92: Mute nose hints at cherry, mint and fresh herbs. Then silky and soft on the palate, with lovely inner-mouth perfume to the cherry, earth and saline flavors. F: HF; E: sehr gut. (25928-22)

6 FLASCHEN OHK
EUR 300 - 540

509
JADOT, LOUIS 1993 0,75L
GEVREY CHAMBERTIN 1ER CRU
LAVAUX SAINT JACQUES
(BURGUND, FRANKREICH)

Spitzenlage, guter Jahrgang. F: 0,8cm-1,6cm; E: leicht verschmutzt. (25798-73)

3 FLASCHEN
EUR 165 - 270

510
JADOT, LOUIS 1998 0,75L
GEVREY CHAMBERTIN AC
(BURGUND, FRANKREICH)

WE88. Guter Erzeuger. F: HF-0,2cm; E: minimal verschmutzt; Z: minimaler Farbabrieb an den Kapseln. (25798-36)

7 FLASCHEN
EUR 210 - 350

Echezeaux 1977

511
JABOULET VERCHERRE 1977 0,75L
ECHEZEUX GC
(BURGUND, FRANKREICH)

Sehr guter Negociant in Beaune, mit sehr klassischen Weinen von langer Haltbarkeit. Aus einem seltenen Jahrgang. F: 1,3cm-2,9cm; E: 1x stark verschm., leicht besch., 2x nur in Resten vorhanden; Z: Granatapfelrot, mittlere Menge, feinkörniges Depot. Kapseln verschmutzt. (20654-8)

3 FLASCHEN
EUR 240 - 360

512
HUDELOT NOELLAT 2005 0,75L
VOUGEOT 1ER CRU
LES PETITS VOUGEOT
(BURGUND, FRANKREICH)

TAN88-90: Rather cool aromas of maraschino cherry, blackberry, licorice and herbs. Juicy, leanish and a bit tough today, with a blackberry flavor complicated by fresh herbs. F: 0,2cm; E: sehr gut. (25950-16)

2 FLASCHEN
EUR 160 - 280

513
HOSPICES DE BEAUNE -
DOUDET NAUDIN 1935 0,7L
MONTHELIE CUVÉE HENRI GELICOT
(BURGUND, FRANKREICH)

WT: 1994 der Star einer Drawert-Probe. Ich habe diesen Wein danach noch mehrfach verkostet, zuletzt 1999. Ein seidig-kraftiger Ausnahmewine, der auch als großer 59er durchginge. F: 0,8cm; E: verschm., leicht beschädigt; Z: intensives Granatapfelrot. Mittlere Menge mittelfeines Depot. Leichter Farbabrieb an der Kapsel, leicht verknittert. (25939-1)

1 FLASCHE
EUR 290 - 490



514
GUYON, ANTONIN 1999 0,75L
CORTON GC
(BURGUND, FRANKREICH)

Antonin Guyon hat seinen Firmensitz in Aloxe Corton. Die Spitze stellen die 10are Charme Chambertin und 75are Corton Charlemagne sowie 25are Corton. Großer Jahrgang mit exzellenter Balance. F: 0,3cm-1,3cm; E: 2x sehr gut, 4x minimal verschmutzt, davon 1x minimal beschädigt; Z: teilweise minimaler Farbabrieb an den Kapseln. (25629-39)

6 FLASCHEN
EUR 450 - 840

515
GUYON, ANTONIN 1999 0,75L
CORTON GC
(BURGUND, FRANKREICH)

siehe oben. F: 0,3cm-0,7cm; E: minimalst verschm., minimalst beschädigt; Z: teilweise minimaler Farbabrieb. (25629-43)

3 FLASCHEN
EUR 225 - 420

516
GUYON, ANTONIN 1996 0,75L
CORTON GC
(BURGUND, FRANKREICH)

Allgemeiner Text siehe Lot 514. F: 0,2cm-0,5cm; E: minimal verschm., minimal beschädigt; Z: leich-

ter Farbabrieb an den Kapseln, teilweise minimal verknittert. (25629-42)

5 FLASCHEN
EUR 400 - 750

517
GUYON, ANTONIN 1998 0,75L
CHARMES CHAMBERTIN GC
(BURGUND, FRANKREICH)

Allgemeiner Text siehe Lot 514. F: 0,5cm-1,0cm;
E: minimalst verschm., 2x minimal beschädigt;
Z: minimaler Farbabrieb an den Kapseln.
(25629-9)

4 FLASCHEN
EUR 280 - 480

Has Grip All the Way



Lot 513

Lot 518

Lot 519

518
GROS, JEAN 1971 0,75L
CLOS VOUGEOT GC
(BURGUND, FRANKREICH)

Alte Grand Cru von Jean Gros sind kaum mehr zu finden. Eine echte Rarität aus einem Broadbent **** Jahrgang, WT: 1971 gehört zu den ganz großen Burgunderjahren. Hier wurden kräftige, aromatische Weine mit gutem Alterungspotential erzeugt. F: 2,6cm; E: verschm., beschädigt; Z: sehr helles reifes Granatapfelrot, sehr wenig, sehr feinkörniges Depot. Farbabrieb an der Kapsel. Etikett zum Schutz mit Folie umwickelt. (25787-25)

1 FLASCHE
EUR 450 - 900

519
GROS, FRERE ET SOEUR 2008 0,75L
RICHEBOURG GC
(BURGUND, FRANKREICH)

RP95: The 2008 Richebourg flows with terrific intensity and juiciness in a style that remains on the delicate, floral side for this vineyard. The fruit wraps around the palate with notable persistence and grip all the way through to the finish. F: 0,5cm; E: minimalst verschmutzt. (25939-2)

1 FLASCHE
EUR 250 - 390

520
GROS, ANNE 2013 0,75L
RICHEBOURG GC
(BURGUND, FRANKREICH)

AM90-92, RP93, TAN93+: Combines terrific inner-mouth lift with a refined texture, conveying an impression of tension to the flavors of red cherry, minerals and flowers. The tannins are suave and

cool. This seamless wine really glistens on the middle palate and long aftertaste. -2033. F: HF; E: sehr gut. (25632-1)

1 FLASCHE
EUR 390 - 520

Outstanding Verve

521
GROS, ANNE 2011 0,75L
RICHEBOURG GC
(BURGUND, FRANKREICH)

SED19/20, TAN92-95: Sexy aromas and flavors of black fruits, rose petal and spicy oak lifted by a peppery topnote. Densely packed, saline and firmly built, offering ethereal inner-mouth perfume and outstanding verve. Really spreads out and vibrates on the very long, chewy finish. F: HF; E: sehr gut. (25950-22)

3 FLASCHEN
EUR 1350 - 2160

522
GROFFIER, ROBERT 1999 0,75L
CHAMBOLLE MUSIGNY 1ER CRU
AMOUREUSES
(BURGUND, FRANKREICH)

RP92: This wine has outstanding density to its black cherry, licorice, and blackberry-filled character. It is concentrated, powerful. F: 0,8cm; E: minimal verschm., Stark beschädigt; Z: leichter Farbabrieb an der Kapsel, leicht verschmutzt minimal minimal beschädigt. (25957-8)

1 FLASCHE
EUR 290 - 490

523
GIROUD, CAMILLE 1990 0,75L
ECHEZEAUX GC
(BURGUND, FRANKREICH)

Camille Giroud ist bekannt für feine Burgunder, die teilweise Jahre in Fuderfässern gelagert werden. Bertani im Burgund. Sehr guter Jahrgang. B****. F: 0,7cm; E: leicht verschmutzt; Z: Nackenetikett verschmutzt und nachgeklebt. (25982-5)

1 FLASCHE
EUR 160 - 250

524
GIRARDIN, VINCENT 2005 0,75L
ECHEZEAUX GC
(BURGUND, FRANKREICH)

TAN89-92: Expressive aromas of black raspberry, minerals, game, tobacco and smoke, lifted by a floral topnote. Sweet black fruit flavors show good definition F: HF; E: sehr gut; Z: Vieilles Vignes. Kapsel minimaler Farbabrieb. (25786-19)

1 FLASCHE
EUR 130 - 230



Lot 520

Lot 522

Lot 523

525
GIRARDIN, VINCENT 2001 0,75L
ECHEZEAUX GC
(BURGUND, FRANKREICH)

TAN90: Cool aromas of cassis, black plum and minerals, lifted by a peppery nuance. Finishes with nicely ripe tannins and very good length. F: HF; E: sehr gut; Z: Vieilles Vignes. (25786-37)

1 FLASCHE
EUR 90 - 160

526
FAVELEY 2017 0,75L
CORTON GC CLOS DES
CORTONS FAVELEY
(BURGUND, FRANKREICH)

GAL93, RP93+: On the palate, it's medium to full-bodied, with a fleshy core of fruit, ripe but lively acids and powdery framing tannins, concluding with a sapid, youthfully oak-inflected finish. F: HF; E: sehr gut. (25801-20)

3 FLASCHEN
EUR 180 - 300

Rene Engel



527
ENGEL, RENE 2000 0,75L
CLOS VOUGEOT GC
(BURGUND, FRANKREICH)

AM93: The rich, concentrated and broad-shouldered flavors possess solid power before culminating in beautifully complex and persistent finish. In a word, excellent. F: 0,4cm; E: minimal verschmutzt. (25950-23)

1 FLASCHE
EUR 370 - 550

528
ENGEL, RENE 1999 0,75L
CLOS VOUGEOT GC
(BURGUND, FRANKREICH)

AM91-93, CT95: This is just a fantastic bottle of Burgundy, evoking Leroy with great ripeness, size and complexity. Tasted 2017. F: 0,2cm; E: minimalst beschädigt, minimal verschmutzt. (25632-3)

1 FLASCHE
EUR 590 - 880

529
ENGEL, RENE 1996 0,75L
CLOS VOUGEOT GC
(BURGUND, FRANKREICH)

AM91: Reserved, understated, earthy and full aromas with precise, pure and detailed aromas plus fine length all in a slightly austere wrapping. F: HF; E: leicht verschmutzt. (25799-7)

1 FLASCHE
EUR 580 - 980

Depth & Precision



Lot 528



Lot 537

530
ENGEL, RENE 2000 0,75L
VOSNE ROMANEE 1ER CRU
LES BRULEES
(BURGUND, FRANKREICH)

CT94(2020): Magnum ex-domaine. Drinking so well. Such a variety pack of flavors with some refreshing green notes and old school spice. Excellent depth and precision. F: 2x HF, 1x 0,5cm; E: minimal verschmutzt, 1x minimalst beschädigt, 1x minimal faltig; Z: 2x minimaler Farbabrieb an den Kapseln. (25950-20)

3 FLASCHEN
EUR 1740 - 2670

531
ENGEL, RENE 1998 0,75L
VOSNE ROMANEE AC
(BURGUND, FRANKREICH)

AM89: A fully mature nose is displaying full-on secondary aromas with good spice and earth nuances adding additional complexity that the delicious and attractively vibrant middle weight flavors also display. F: 0,2cm; E: leicht beschädigt, stark verschmutzt. (25978-2)

1 FLASCHE
EUR 200 - 390

532
ENGEL, RENE 1991 0,75L
VOSNE ROMANEE AC
(BURGUND, FRANKREICH)

Verstorbener Kultwinzer aus Vosne Romanee. Sehr seltene Flasche mit tollem Füllniveau. F: 0,7cm; E: verschmutzt; Z: Kapsel fehlt, Lage & Jahrgang auf dem Korken lesbar. (25978-1)

1 FLASCHE
EUR 240 - 390

533
DUGAT, CLAUDE 2016 0,75L
CHARMES CHAMBERTIN GC
(BURGUND, FRANKREICH)

AM91-93, GAL92: The dominant flavor today is of tart cherry stomp, with accents of coffee and



herbs. Finishes with a subtle saline quality but little in the way of sweetness. F: HF; E: minimalst verschmutzt. (25449-15)

3 FLASCHEN
EUR 930 - 1350

534
DROUHIN, JOSEPH 1996 0,75L
VOSNE ROMANEE 1ER CRU
LES SUCHOTS
(BURGUND, FRANKREICH)

CT92: The palate was at a really nice place too, with bright, juicy 1996 acidity and fine, velvety tannins wrapped around a glowing core of red cherries. F: 0,2cm, 0,4cm; E: 1x sehr gut, 1x minimal verschmutzt. (25629-34)

2 FLASCHEN
EUR 200 - 360

535
DROUHIN, JOSEPH 1999 0,75L
VOSNE ROMANEE 1ER CRU
LES BEAUX MONTS
(BURGUND, FRANKREICH)

Sehr guter Erzeuger, eine der besten Vosne Romanee 1er Cru Lage und ein großer Jahrgang mit exzellenter Balance. F: HF; E: gut. (25629-33)

2 FLASCHEN
EUR 200 - 360

536
DROUHIN, JOSEPH 2004 0,75L
GRANDS ECHEZEAUX GC
(BURGUND, FRANKREICH)

WE94, JR18/20: Really very winning on the nose with its seductive notes of coffee and chestnuts. Sweet start and very juicy fruit. Very lively and racy and appetising. Great persistence. F: 0,1cm-0,4cm; E: sehr gut. (25731-6)

6 FLASCHEN OHK
EUR 1020 - 1440

537
DROUHIN, JOSEPH 2001 0,75L
CHARMES CHAMBERTIN GC
(BURGUND, FRANKREICH)

CT92-93: Love the strawberry fruit and earth notes. Medium intensity and so pretty. Elegant, refined Burgundy. Tasted 2019. F: HF, 0,1cm; E: minimal verschm., minimal beschädigt. (25629-31)

2 FLASCHEN
EUR 240 - 400

538
DROUHIN, JOSEPH 2004 0,75L
BONNES MARES GC
(BURGUND, FRANKREICH)

WE94, AM92: An earthy yet elegant nose combining red and blueberry fruit plus hints of violets and spice that complements the supple, sweet and imposingly complex flavors. F: 0,1cm; E: sehr gut. (25731-7)

5 FLASCHEN IN 6ER OHK
EUR 850 - 1200

539
DROUHIN, J. BONNES MARES GC
LT. EINLIEFERER 1961 0,75L
(BURGUND, FRANKREICH)

AM tasted 2018: The expressive nose is completely dominated by earth and sous-bois aromas

along with hints of volatile acidity. F: 4,4cm; E: verschm., leicht beschädigt; Z: reifes Granatapfelrot, üppiges, flockiges Depot. Im Haus wachversiegelt. (25731-5)

1 FLASCHE
EUR 440 - 740

540
CONFURON, J. JACQUES 2018 0,75L
VOSNE ROMANEE 1ER CRU
LES BEAUX MONTS
(BURGUND, FRANKREICH)

finewines.dk: Aromas of blackberry and licorice along with an inky nuance. Juicy and suave, combining a fine-grained texture with an almost chocolatey ripeness. With a hint of minty lift, the spicy, rising finish excites the taste buds. F: HF; E: sehr gut. (25415-14)

3 FLASCHEN
EUR 285 - 450



541
CONFURON, J. JACQUES 2018 0,75L
NUITS ST. GEORGES 1ER CRU
AUX BOUDOTS
(BURGUND, FRANKREICH)

nm-weine.de: Das Aushängeschild der Domaine ist der Nuits Saint Georges 1er Cru Aux Boudots, direkt neben dem Vosne Romanée Spitzen 1er Cru Les Malconsorts, unweit von La Tache gelegen. Seine Konzentration, Reife und fast Vosne-typische Eleganz machen ihn für Clive Coates zum vielleicht besten Nuits Saint Georges. F: HF; E: sehr gut. (25415-1)

3 FLASCHEN
EUR 285 - 450

542
CONFURON, J. JACQUES 2017 0,75L
NUITS ST. GEORGES 1ER CRU
AUX BOUDOTS
(BURGUND, FRANKREICH)

AM91: There is very good richness and excellent volume to the suave and very seductively textured medium-bodied flavors that possess fine power on the sappy, firm and slightly warm finish. F: HF; E: 2x sehr gut, 1x minimal faltig. (24321-4)

3 FLASCHEN
EUR 245 - 390

543
CONFURON, J. JACQUES 2017 0,75L
CLOS VOUGEOT GC
(BURGUND, FRANKREICH)

AM87-91: A discreet application of wood easily allows the cool and pure essence of red currant, herbal tea, earth and humus-suffused aromas to be appreciated. F: HF; E: sehr gut. (25415-22)

3 FLASCHEN
EUR 390 - 570

Oodles of Flattery



Lot 544

Lot 545

Lot 549

544
COMTE DE VOGÜE 2000 0,75L
MUSIGNY GC VV
(BURGUND, FRANKREICH)

JCL95, RP92, JR18.5/20: Very charming indeed! Light and delicate but so sweet and delightful. Lovely ripe cherry flavours. Oodles of flattery. What great burgundy is all about! F: 0,2cm; E: minimalst beschädigt. (25948-18)

1 FLASCHE
EUR 690 - 990

545
COMTE DE VOGÜE 1967 0,75L
MUSIGNY GC VV
(BURGUND, FRANKREICH)

AM85, CT89: Nose with lots of spices and a bit herbal like herbal tea. Light to medium body with good fruit left, overall still very clean and not bad for an off vintage. Tasted 2013. F: 3,0cm; E: verschm., leicht beschädigt; Z: Reserve Nicolas. Wunderschönes, reifes Granatrot. Mittlere Menge mittelgrobes Depot. Kapsel minimaler Farbabrieb. (26112-2)

1 FLASCHE
EUR 650 - 1040

Simply a Knock Out

546
COMTE DE VOGÜE 2001 0,75L
CHAMBOLLE MUSIGNY 1ER CRU
(BURGUND, FRANKREICH)

AM91: Like the Chambolle villages, this is not especially dense but this is classical Burgundy lover's dream with linearity, purity, harmony and simply knock out delineation plus a subtle complexity that is finesse personified. F: 0,3cm-1,0cm; E: 2x sehr gut, 1x minimal beschädigt. (25948-9)

3 FLASCHEN
EUR 630 - 1140

547
COMTE DE VOGÜE 1999 0,75L
CHAMBOLLE MUSIGNY 1ER CRU
(BURGUND, FRANKREICH)

RP93-94: The palate is full-bodied and well balanced. There is clearly a bit of sinew here. Truffle and sappy black fruit form the second half with a saline note urging another sip toward the finish. -2028. F: HF, 0,2cm; E: minimalst beschädigt. (25948-13)

2 FLASCHEN
EUR 440 - 720

548
COMTE DE VOGÜE 1999 0,75L
CHAMBOLLE MUSIGNY 1ER CRU
(BURGUND, FRANKREICH)

siehe oben. F: 1x 0,1cm; 1x 0,3cm; E: leicht verschmutzt, davon 1x minimalst beschädigt, 1x minimal beschädigt; Z: minimaler Farbabrieb an den Kapseln. (25982-1)

2 FLASCHEN
EUR 440 - 720

549
CLAIR, BRUNO 2006 0,75L
CHAMBERTIN CLOS DE BEZE GC
(BURGUND, FRANKREICH)

JR18.5/20, WS94, RP95: Seamlessly-rich and refined in tannins, this offers a gorgeous layering of flavors anchored in clean meatiness and suggestions of stoniness and crystalline minerality that carry no sense of austerity. F: 0,3cm; E: sehr gut. (25786-34)

1 FLASCHE
EUR 130 - 220

A Terrific Stunner

550
CATHIARD, SYLVAIN 2001 0,75L
VOSNE ROMANEE 1ER CRU AUX
MALCONSORTS
(BURGUND, FRANKREICH)

CT92, AM94: A maturing nose of secondary fruit, spice, earth and hints of dried rose petals leads to dense and quite serious middle weight flavors that really coat the mouth on the gorgeously long and impeccably well-balanced finish. This is a stunner, terrific. F: 0,4cm; E: minimal verschmutzt. (25981-6)

1 FLASCHE
EUR 480 - 780

551
BOUCHARD PERE & FILS 2003 0,75L
LE CORTON GC
(BURGUND, FRANKREICH)

LRV20/20, WE95: This is a peacock of a wine, all show and panache. But underneath the fine aromas and flavors there is something more serious: power, generous juicy fruits and layers of tannin and acidity. The structure says long life—wait. Tasted 2005. F: HF; E: sehr gut; Z: Kapsel 1x minimalst beschädigt, 1x minimalster Farbabrieb. (25991-5)

3 FLASCHEN
EUR 255 - 450

Masculin Bouchard



Lot 550

Lot 552

Lot 553

552
BOUCHARD PERE & FILS 1996 0,75L
CORTON GC
(BURGUND, FRANKREICH)

RP90: This structured, masculine, and tannic wine is filled with juicy cassia, cherries, blackberries, and dark raspberries that linger in its long finish. F: 0,5cm; E: gut. (25799-6)

1 FLASCHE
EUR 100 - 140

553
BOUCHARD PERE & FILS 2004 0,75L
CHAMBERTIN GC
(BURGUND, FRANKREICH)

GAL90-93: Pure, restrained aromas of currant, raspberry and black cherry, with a faint medicinal character. Big and firmly tannic, with good nervosité on the back. F: 0,1cm; E: minimal verschmutzt. (22476-20)

1 FLASCHE
EUR 200 - 340

554
BONNEAU DU MARTRAY 2003 0,75L
CORTON GC
(BURGUND, FRANKREICH)

LRF18/20, AM92: Almost liqueur-like red and black pinot fruit aromas with an interesting menthol note introduce sweet, balanced and pure mouth coating flavors. -2030. F: HF-0,2cm; E: leicht verschm., leicht beschädigt. (25948-17)

5 FLASCHEN
EUR 550 - 950

555
BONNEAU DU MARTRAY 2002 1,5L
CORTON GC
(BURGUND, FRANKREICH)

LRF18/20, AM91: The wonderfully fresh, pure and bright flavors are blessed with perfectly integrated tannins and a long, sweet, moderately structured finish. F: 0,7cm, 1,0cm; E: leicht verschm., leicht beschädigt. (25948-28)

2 MAGNUM
EUR 560 - 960

Fantastic Salon 1976 Goes Far Beyond

556
SALON 1976 1,5L
BLANC DE BLANCS LE MESNIL
(CHAMPAGNE, FRANKREICH)

JR19.5/20: Wow, quite incredible nose. Fantastic, star fruit and mature cheddar. Goes far beyond any champagne experience I can think of. Strong redolence of Hunter Semillon – honey, toast, citrus. Amazing. Slight leaf litter and mushroom notes. Not at all oxidative. Feels like it could age indefinitely. F: 1,1cm; E: verschm., leicht beschädigt; Z: schönes helles Goldgelb, schöne feine Perlage. Folienkapsel minimaler Farbabrieb. (25909-1)

1 MAGNUM
EUR 4900 - 7900

Deep & Compelling



Lot 556

Lot 559

Lot 564

557
KRUG VINTAGE 1996 1,5L
(CHAMPAGNE, FRANKREICH)

RP98, TAN99+, WS99: Deep and compelling, with aromas of whole-grain toast, coconut and dried citrus that draw you in. Lean and racy on the palate, with a creaminess that's yet to be integrated. - 2040 F: 0,6cm; E: gut; Z: klar, üppige Perlage. Kapselolie mit minimalem Abrieb. Karton minimal beschädigt. (25784-2)

1 MAGNUM IN GESCHENKKARTON
EUR 990 - 1390

558
KRUG VINTAGE 1996 0,75L
(CHAMPAGNE, FRANKREICH)

siehe oben. F: 0,6cm; E: minimalst beschädigt; Z: klar, üppige Perlage. Kapsel minimaler Abrieb. (25784-1)

1 FLASCHE IN GESCHENKKARTON
EUR 340 - 450

559
KRUG VINTAGE 1979 0,75L
(CHAMPAGNE, FRANKREICH)

B(95)****, JUH97: There was a life and a glass development that was an unmatched pleasure. After 10 minutes it opens up into a Montrachet like depth with the loveliest wine aromas. F: 0,8cm; E: verschmutzt; Z: schöne Perlage sichtbar, erstes Depot. Kapselolie mit Lagerspuren. (25953-10)

1 FLASCHE
EUR 620 - 920

560
KRUG VINTAGE 1979 0,75L
(CHAMPAGNE, FRANKREICH)

siehe oben F: 1,5cm; E: minimal beschädigt; Z: schöne Perlage sichtbar, erstes Depot. Kapselolie mit Lagerspuren. (25953-14)

1 FLASCHE
EUR 620 - 920

561
KRUG VINTAGE 1979 0,75L
(CHAMPAGNE, FRANKREICH)

siehe oben. F: 0,8cm; E: minimal beschädigt; Z: klar, feine Perlage vorhanden. (25913-8)

1 FLASCHE
EUR 690 - 1190

90s Grande Cuvée

562
KRUG GRANDE CUVEE NV 0,75L
(CHAMPAGNE, FRANKREICH)

WS96: Highly Recommended. One whiff and you know this is serious stuff. The aromas of baking brioche, coconut, candied citrus and leather pick up roasted coffee and grilled nuts on the palate, permeating the senses. F: 1,2cm; E: minimalst beschädigt; Z: Perlage sichtbar, erstes Depot. Goldenes Etikett mit rotem Rand aus den 90ern. (25953-20)

2 FLASCHE
EUR 300 - 500

563
KRUG GRANDE CUVEE NV 0,75L
(CHAMPAGNE, FRANKREICH)

siehe oben. F: 0,8cm; 1,2cm; E: sehr gut; Z: Perlage sichtbar, klar. Goldenes Etikett mit rotem Rand aus den 90ern. (25953-24)

2 FLASCHE
EUR 300 - 500

80s Grande Cuvée

564
KRUG GRANDE CUVEE NV 0,75L
(CHAMPAGNE, FRANKREICH)

siehe oben. F: 1,2cm; E: minimal verschmutzt, minimalst beschädigt; Z: Hauch Perlage sichtbar. Hauch Depot. Ältere Abfüllung (Eierschalenfarbiges Etikett) aus den 80er Jahren. Kapselolie leicht beschädigt. (25953-28)

1 FLASCHE
EUR 170 - 270

Pillowy & Charming



565
MOËT & CHANDON 2010 0,75L
DOM PERIGNON
(CHAMPAGNE, FRANKREICH)

RP92: Expressive, wafting from the glass with aromas of crisp green apple, peach, iodine, freshly baked bread, orange oil and smoke. Medium to full-bodied, pillowy and charming, -2035. F: 0,8cm; E: sehr gut. (25782-22)

3 FLASCHE
EUR 270 - 450

566
MOËT & CHANDON 2000 0,75L
DOM PERIGNON
(CHAMPAGNE, FRANKREICH)

WT94, RP94: The 2000 Brut Dom Perignon is a gorgeous, seductive wine that floats on the palate with remarkable grace. Toasty aromas meld into

freshly cut flowers, apricots and pears, with sweet notes of mint and licorice that linger on the long finish. F: 0,4cm; E: sehr gut. (25629-8)

1 FLASCHE
EUR 140 - 200

567
MOËT & CHANDON 1998 0,75L
DOM PERIGNON
(CHAMPAGNE, FRANKREICH)

RP97: This clarity and mineral freshness proceeds on the highly elegant, finesse-full and silky textured palate, and the complexly flavored, very distinguished finish. -2040. F: 0,7cm; E: 2x sehr gut, 1x minimalst beschädigt; Z: Kapselolie mit Lagerspuren. (25953-21)

3 FLASCHE
EUR 390 - 690

568
MOËT & CHANDON 1995 0,75L
DOM PERIGNON
(CHAMPAGNE, FRANKREICH)

FAL94, RP94, TAN95: Wonderfully subtle, complex aromas of white flowers, acacia honey, minerals, nuts and mushroom, with musky and leesy nuances. Oily, rich and smoky but with terrific verve and lift. F: 0,7cm; E: 1x sehr gut, 1x minimalst beschädigt; Z: Kapselolie 1x mit Lagerspuren. (25953-19)

2 FLASCHE
EUR 300 - 500

569
MOËT & CHANDON 1993 0,75L
DOM PERIGNON
(CHAMPAGNE, FRANKREICH)

WE92, TAN91: Understated, pure aromas of musky stone, orange, smoke and truffle. Full, ripe and harmonious; not a huge or superconcentrated wine but quite subtle and fine, with brisk, juicy flavors of orange and minerals. Lingering, ripe finish. F: 1,0cm; E: sehr gut; Z: Ganz feine Perlage sichtbar. (25953-27)

1 FLASCHE
EUR 120 - 210

570
MOËT & CHANDON 1992 0,75L
DOM PERIGNON
(CHAMPAGNE, FRANKREICH)

BET9/10, B(99)***(*), GAL91: Very intensely flavored and solidly structured but already quite accessible and open to inspection. Slightly aggressive finish shows excellent persistence. F: 0,8cm; E: sehr gut; Z: Kapselolie mit Lagerspuren. (25953-15)

2 FLASCHE
EUR 260 - 460

571
MOËT & CHANDON 1990 0,75L
DOM PERIGNON
(CHAMPAGNE, FRANKREICH)

RP96, JUH94-96: Very youthful and elegant with typical Dom Perignon finesse. A great debut for Richard Geoffrey! Toasty coffee aromas in magnum, and like a great Chablis grand cru in regular bottle. F: 1,0cm; E: sehr gut; Z: Feine Perlage sichtbar. Geschenkbox mit Lagerspuren. (25953-31)

1 FLASCHE IN GESCHENKKARTON
EUR 210 - 370

Deliciously Creamy



Lot 574

Lot 577

572
MOET & CHANDON 1980 0,75L
DOM PERIGNON
(CHAMPAGNE, FRANKREICH)

JUH92, WT94: Wunderbare Nase mit großem Brotkorb, mit Brioche und frischer Biskuitrolle, am Gaumen cremig und mit sehr guter Struktur. F: 1,0cm; E: leicht verschmutzt; Z: ganz feine Perlage sichtbar. Kapselfolie mit Lagerspuren. (25953-25)

1 FLASCHE
EUR 190 - 350

573
MOET & CHANDON 1978 0,75L
DOM PERIGNON
(CHAMPAGNE, FRANKREICH)

FAL95, B(90)****: Best wine of the vintage. Surprisingly lovely, with mouthfilling flavour and excellent acidity. F: 1,2cm; E: minimalst beschädigt, davon 1x minimal verschmutzt; Z: Hauch Perlage sichtbar. (25953-11)

2 FLASCHEN
EUR 500 - 820

574
MOET & CHANDON 1976 0,75L
DOM PERIGNON
(CHAMPAGNE, FRANKREICH)

JUH96, B(96)****: Deliciously creamy bouquet, that almost fought a losing battle against the fumes of newly lighted stove; dry, firm, a trifle austere, crisp, great length. F: 1,0cm; E: leicht beschädigt; Z: Sehr feine Perlage sichtbar. (25916-4)

1 FLASCHE
EUR 230 - 320

Outstanding Dom '71

575
MOET & CHANDON 1971 0,75L
DOM PERIGNON
(CHAMPAGNE, FRANKREICH)

GAL96, RP97: Walnut, dried honey, even a hint of marmalade all with exceptional delineation. The palate is beautifully balanced with perfect acidity. Outstanding! Tasted April 2011. F: 1,6cm; E: beschädigt; Z: Feine Perlage sichtbar, erstes Depot. Kapselfolie mit Lagerspuren. (25953-17)

1 FLASCHE
EUR 280 - 480

Rich Bollinger

576
BOLLINGER 1992 1,5L
GRANDE ANNEE
(CHAMPAGNE, FRANKREICH)

JUH92, GAL90: Rich, full-bodied and concentrated; a rather powerfully structured Champagne with noteworthy density and firm acidity. Considering the mature flavors, this wine is fresh and focused in the middle palate. F: 1,1cm; E: minimalst verschmutzt; Z: Feine Perlage sichtbar. (25957-2)

1 MAGNUM
EUR 240 - 390

577
BOLLINGER 1988 1,5L
GRANDE ANNEE
(CHAMPAGNE, FRANKREICH)

RP93, JUH94, WS93: A rich, mature, full-bodied, flavorful bubbly that has oodles of nutty, honeylike flavors, a broad, smooth texture and a spicy, buttery finish. Combines power and subtlety for a very attractive taste experience. F: 1,1cm; E: sehr gut; Z: Feine Perlage sichtbar. (25957-1)

2 MAGNUM
EUR 840 - 1400

578
BOLLINGER 1988 0,75L
GRANDE ANNEE
(CHAMPAGNE, FRANKREICH)

siehe oben. F: 1,1cm; E: minimalst beschädigt. (25957-5)

1 FLASCHE
EUR 190 - 320

579
GUILLEMINOT NV 0,75L
BLANC DE NOIRS BRUT ROSE
(CHAMPAGNE, FRANKREICH)

thewinecompany.co.uk: Extended skin contact gives this wine its vibrant deep salmon pink colour, and with it a wonderful summer berry aroma. F: 1,0cm; E: sehr gut. (25940-22)

6 FLASCHEN
EUR 145 - 225

580
GUILLEMINOT NV 0,75L
BLANC DE NOIRS BRUT ROSE
(CHAMPAGNE, FRANKREICH)

siehe oben. F: 1,0cm; E: sehr gut. (25940-21)

6 FLASCHEN
EUR 145 - 225

581
GIMONNET, PIERRE 2014 0,75L
SPECIAL CLUB GRANDS TERROIRS
DE CHARDONNAY
(CHAMPAGNE, FRANKREICH)

champagne-characters.com: 61% Cramant Grand Cru. 37% der geernteten Trauben stammte von Rebstöcken, die in 1911 und 1913 gepflanzt wurden! 23% Chouilly Grand Cru, 14% Cuis 1er Cru, 2% Vertus 1er cru. F: 0,9cm; E: sehr gut. (25940-28)

6 FL. IN GESCHENKKARTONS
EUR 280 - 360

582
GIMONNET, PIERRE NV 0,75L
CUIS 1ER CRU BRUT
(CHAMPAGNE, FRANKREICH)

WS92, GAL90: The NV Brut Blanc de Blancs Cuvée Cuis 1er Cru is terrific. Bright and nervy, as these wines are, the Cuvée Cuis also has a good bit of depth to round out the contours. Lemon peel, almond and dried flowers all add nuance throughout. F: 0,8cm-1,1cm; E: sehr gut. (25940-27)

6 FLASCHEN
EUR 180 - 300

583
GIMONNET, PIERRE NV 0,75L
CUIS 1ER CRU BRUT
(CHAMPAGNE, FRANKREICH)

siehe oben. F: 0,8cm; E: sehr gut. (25940-26)

6 FLASCHEN
EUR 180 - 300

Magnum 1976

584
GIMONNET, PIERRE 1976 1,5L
CHAMPAGNE 1ER CRU BRUT
CUVEE CUIS
(CHAMPAGNE, FRANKREICH)

Hier haben wir eine ganz seltene, reife Vintage Abfüllung des Hauses Gimonnet für den Club des Vins Le Connaisseur Paris. 100% Chardonnay wie alle Weine von Gimonnet. Außergewöhnlicher Zustand und ein exzellenter Jahrgang in der Champagne. F: 1,0cm; E: minimalst beschädigt. Z: klar, feine Perlage vorhanden. (25776-7)

1 MAGNUM
EUR 90 - 170

585
GIMONNET, PIERRE 1976 0,75L
CHAMPAGNE 1ER CRU BRUT
CUVEE CUIS
(CHAMPAGNE, FRANKREICH)

siehe oben. F: 1,0cm; E: leicht verschm., leicht beschädigt; Z: klar, feine Perlage vorhanden. (25776-6)

3 FLASCHEN
EUR 120 - 240

586
RUINART DOM RUINART 1996 0,75L
(CHAMPAGNE, FRANKREICH)

RP93: This is a bold, weighty Dom Ruinart that continues to change in the glass, revealing new shades of its smoke and mineral-infused fruit with every taste. The 1996 is a particularly good vintage for Dom Ruinart. F: 0,5cm-0,7cm; E: 3x sehr gut, 2x minimalst beschädigt. (25953-26)

5 FLASCHEN
EUR 650 - 1050



Bold Dom Ruinart

587
 RUINART DOM RUINART 1996 0,75L
 (CHAMPAGNE, FRANKREICH)

siehe oben. F: 0,5cm-0,7cm; E: sehr gut.
 (25953-30)

3 FL. IN GESCHENKKARTON
 EUR 390 - 690

588
 RUINART DOM RUINART 1996 0,75L
 (CHAMPAGNE, FRANKREICH)

siehe oben. F: 0,5cm-0,7cm; E: sehr gut.
 (25953-29)

3 FL. IN GESCHENKKARTON
 EUR 390 - 690

589
 RUINART BRUT ROSE NV 0,375L
 (CHAMPAGNE, FRANKREICH)

JUH89-93, WS90: A delicious Champagne, full of rose petal, wheat, cherry and citrus notes, all supported by a vivid acidity and chalky texture. An innate sense of power on a lightweight frame. Lengthy finish. F: 0,5cm; E: sehr gut; Z: Hauch Perlage, erstes Depot sichtbar. (25953-39)

6 HALBFLASCHEN OHK
 EUR 105 - 180

590
 RUINART NV 1,5L
 BRUT BLANC DE BLANCS
 (CHAMPAGNE, FRANKREICH)

RP90, GAL92, WS92: A finely knit Champagne, this is driven by smoky minerality and layered with a subtle mix of lemon curd, biscuit, Acacia blossom and white peach puree. Long and vibrant on the spiced finish. F: 0,9cm; E: minimalst beschädigt; Z: Kapsselfolie leicht beschädigt. (25953-16)

3 MAGNUM
 EUR 240 - 390

591
 ROEDERER CRISTAL 1983 0,75L
 (CHAMPAGNE, FRANKREICH)

GAL96, CT97: An Magnum. Perfectly mature nose displaying apple pie, apricot, dry peach, a hint of red currant, a hint of vin jaune, caramel, honey and limestone mineral. Very good concentration, finely layered, strong limestone mineral and a long driven finish. F: 0,7cm; E: 1x sehr gut, 1x leicht beschädigt; Z: Feine Perlage sichtbar. (25953-12)

2 FLASCHEN
 EUR 480 - 840

592
 ROEDERER CRISTAL 1982 0,75L
 (CHAMPAGNE, FRANKREICH)

JR19/20, RP98: I was completely blown away by the 1982 Cristal. This towering, monumental wine possesses incredible vibrancy and delineation in its white truffles, honey and hazelnuts. F: 0,8cm; E: minimalst beschädigt; Z: Perlage sichtbar. (25953-22)

1 FLASCHE
 EUR 240 - 420

Simply Blown Away



Lot 584

Lot 592

Lot 593

593
 POMMERY ROYAL ROSE 1962 0,75L
 (CHAMPAGNE, FRANKREICH)

JUH87 für den normalen Vintage: Big and powerful, rich Champagne with a fat, warm character. Chocolate and honey. Slightly loose and a tad rustic. Excellent with duck liver and figs. Tasted 2001. F: 1,5cm; E: leicht verschm., leicht beschädigt; Z: letzter Hauch Perlage noch vorhanden. Bereits erstes Depot. Dekantieren. Import Carlo Salengo, Genua, Italien. Nackenfolie beschädigt. (25778-46)

1 FLASCHE
 EUR 230 - 350

594
 POMMERY ROYAL ROSE 1962 0,75L
 (CHAMPAGNE, FRANKREICH)

siehe oben. F: 1,5cm; E: leicht verschm., leicht beschädigt; Z: letzter Hauch Perlage noch vorhanden. Bereits erstes Depot. Dekantieren. Import Carlo Salengo, Genua. Nackenfolie leicht beschädigt. (25778-49)

1 FLASCHE
 EUR 230 - 350

595
 POMMERY ROYAL ROSE 1962 0,75L
 (CHAMPAGNE, FRANKREICH)

siehe oben. F: 1,5cm; E: leicht verschm., leicht beschädigt; Z: letzter Hauch Perlage noch vorhanden. Bereits erstes Depot. Dekantieren. Import Carlo Salengo, Genua. Nackenfolie leicht beschädigt. (25778-48)

1 FLASCHE
 EUR 230 - 350

Impressive Matures



Lot 597

Lot 599

Lot 603

596
 POMMERY ROYAL ROSE 1962 0,75L
 (CHAMPAGNE, FRANKREICH)

siehe oben. F: 1,5cm; E: leicht verschm., leicht beschädigt; Z: letzter Hauch Perlage noch vorhanden. Bereits erstes Depot. Dekantieren. Import Carlo Salengo, Genua. Nackenfolie leicht beschädigt. (25778-47)

1 FLASCHE
 EUR 230 - 350

Florens Louis 1964

597
 PIPER HEIDSIECK 1964 0,84L
 CHAMPAGNE FLORENS LOUIS
 (CHAMPAGNE, FRANKREICH)

JUH91: Supposedly as good as '66 (JUH97) and ,69(JUH96). Despite its abuse in a warm cellar and total lack of effervescence, the wine was still light in colour and fresh in acidity. Impressive! F: 1,2cm; E: verschm., beschädigt; Z: Hauch Perlage noch vorhanden. Erste Trübung. Dekantieren ist empfohlen. Rückenetikett leicht verschmutzt, minimal beschädigt. Importiert Piper Heidsieck, Italia. (25778-51)

1 FLASCHE
 EUR 350 - 590

598
 PIPER HEIDSIECK 1964 0,84L
 CHAMPAGNE FLORENS LOUIS
 (CHAMPAGNE, FRANKREICH)

siehe oben. F: 1,5cm; E: leicht verschm., leicht beschädigt; Z: Hauch Perlage noch vorhanden. Erste Trübung. Dekantieren ist empfohlen. Rückenetikett leicht verschmutzt, minimal beschädigt. Importiert Piper Heidsieck, Italia. (25778-50)

1 FLASCHE
 EUR 350 - 590

Belle Epoque ab '66

599
 PERRIER JOUET 2000 0,75L
 BELLE EPOQUE BLANC DE BLANC
 (CHAMPAGNE, FRANKREICH)

WS93: This is maturing, hitting toast, coffee, roasted hazelnut, saline and mineral flavors. Refined and beautifully integrated, featuring a silky texture and a vibrant structure, with a fine, truffle-infused aftertaste. - 2025 F: 0,6cm; E: gut; Z: klar, üppige Perlage. (25784-3)

1 FLASCHE
 EUR 230 - 320

600
 PERRIER JOUET 1982 0,75L
 BELLE EPOQUE
 (CHAMPAGNE, FRANKREICH)

JUH94: Finesse-rich taste with a velvety smooth-feeling and a delicious layer of vanilla and hand-some fruit. A little too discreet in the nose - but what class. F: 1,7cm; E: gut; Z: Hauch Perlage vorhanden, erste Trübung sichtbar. (25782-25)

2 FLASCHEN
 EUR 360 - 600

601
 PERRIER JOUET 1982 0,75L
 BELLE EPOQUE
 (CHAMPAGNE, FRANKREICH)

siehe oben. F: 1,3cm; E: minimalst beschädigt;
 Z: Feine Perlage sichtbar, Kapselolie korrodiert.
 (25783-53)

1 FLASCHE
 EUR 190 - 320

602
 PERRIER JOUET 1971 0,75L
 BELLE EPOQUE
 (CHAMPAGNE, FRANKREICH)

JUH89: Herrlich reifer Champagner von Perrier
 Jouet in der wundervollen Art Deco Flasche.
 (B****). Exzellenter Champagnerjahrgang.
 F: 1,3cm; E: minimal beschädigt; Z: Hauch Perlage
 vorhanden. Erstes Depot. Kapselolie leicht be-
 schädigt und patiniert. (25959-35)

1 FLASCHE
 EUR 290 - 390

603
 PERRIER JOUET 1966 0,75L
 BELLE EPOQUE
 (CHAMPAGNE, FRANKREICH)

JUH91: The color is dark, but still has a vigorous
 shine. My friends and I were all fascinated with
 the weight and authority the old lady retained.
 45% PN, 5% PM, 50% CH. F: 1,8cm; E: minimal
 beschädigt; Z: Stillwein, Depot vorhanden. Dekan-
 tieren. Kapselolie beschädigt und patiniert.
 (25959-34)

1 FLASCHE
 EUR 190 - 320

604
 PERNET, JEAN 2000 0,75L
 BRUT CHARDONNAY GC
 (CHAMPAGNE, FRANKREICH)

Aus der besten Chardonnay Grand Cru Lage, Le
 Mesnil-sur-Oger, kommt dieser Spitzenchampagner.
 Ein Blanc de Blancs, also nur aus der Chardonnay
 Traube gekeltert. F: 0,8cm - 1,1cm; E: 3x minimal
 beschädigt, 1x beschädigt; Z: Feine Perlage sichtbar,
 2x Haltetikett faltig. (25953-18)

4 FLASCHE
 EUR 120 - 220

605
 MONCUIT, PIERRE NV 0,75L
 ROSE GC BRUT
 (CHAMPAGNE, FRANKREICH)

WS91, TAN92: Highly fragrant, mineral-accented
 bouquet evokes ripe strawberry, blood orange and
 jasmine, plus a subtle toasty overtone. Dry, focused
 and pure. A blend of 75% chardonnay from Mes-
 nil-sur-Oger and 25% pinot noir from Ambonnay.
 F: 0,9cm; E: sehr gut. (25940-6)

6 FLASCHE
 EUR 195 - 270

606
 MONCUIT, PIERRE NV 0,75L
 ROSE GC BRUT
 (CHAMPAGNE, FRANKREICH)

siehe oben. F: 0,9cm; E: sehr gut. (25940-5)

6 FLASCHE
 EUR 195 - 270

607
 MONCUIT, PIERRE 2005 1,5L
 CUVÉE NICOLE MONCUIT VV GC
 (CHAMPAGNE, FRANKREICH)

pinard-de-picard: Ein großer Champagner, cremig
 weich, reif, harmonisch, komplex, füllig und frisch
 zugleich, schwärmt der FEINSCHMECKER. Und
 es gibt keinen Zweifel mehr: 2005 ist einer der
 größten Jahrgänge in den letzten 20 Jahren. Ein
 Weltklasse-Champagner mit nobler Perlage und
 riesigem Reifepotential, den man gar noch bezah-
 len kann. F: 1,4cm; E: sehr gut. (25940-31)

3 MAGNUM
 EUR 420 - 600



608
 MONCUIT, PIERRE 2005 0,75L
 CUVÉE NICOLE MONCUIT VV GC
 (CHAMPAGNE, FRANKREICH)

siehe oben. F: 1,0cm; E: sehr gut. (25940-10)

6 FLASCHE
 EUR 410 - 600

Striking Depth 2010

609
 MONCUIT, PIERRE 2010 1,5L
 BLANC DE BLANCS GC BRUT
 (CHAMPAGNE, FRANKREICH)

GAL93: Powerful and broad on the palate with
 striking depth and texture. Vinous, deep and super-
 expressive, the 2010 is a terrific choice for drinking
 now and over the next few years. Disgorged: No-
 vember 2017. F: 1,2cm; E: sehr gut. (25940-30)

3 MAGNUM
 EUR 260 - 390

610
 MONCUIT, PIERRE 2010 1,5L
 BLANC DE BLANCS GC BRUT
 (CHAMPAGNE, FRANKREICH)

siehe oben. F: 1,2cm; E: sehr gut. (25940-29)

3 MAGNUM
 EUR 260 - 390

611
 MONCUIT, PIERRE 2010 0,75L
 BLANC DE BLANCS GC BRUT
 (CHAMPAGNE, FRANKREICH)

siehe oben. F: 1,0cm; E: sehr gut. (25940-8)

6 FLASCHE
 EUR 245 - 370

612
 MONCUIT, PIERRE 2010 0,75L
 BLANC DE BLANCS GC BRUT
 (CHAMPAGNE, FRANKREICH)

siehe oben. F: 1,0cm; E: sehr gut. (25940-7)

6 FLASCHE
 EUR 245 - 370

613
 MONCUIT, PIERRE 2010 0,75L
 BLANC DE BLANCS GC BRUT
 (CHAMPAGNE, FRANKREICH)

siehe oben. F: 1,0cm; E: sehr gut. (25940-9)

6 FLASCHE
 EUR 245 - 370

614
 MOET & CHANDON 1998 1,5L
 MILLESIME BLANC
 (CHAMPAGNE, FRANKREICH)

CT91 (2019): Has aged beautifully. Great balance,
 tiny bubbles. F: 1,0cm; E: minimalst beschädigt;
 Z: klar, leichte Perlage vorhanden, Kapselolie be-
 schädigt. (25953-8)

1 MAGNUM
 EUR 130 - 230

615
 VILMART & CIE. 2008 0,75L
 COEUR DE CUVÉE
 (CHAMPAGNE, FRANKREICH)

GAL96: The 2008 boasts incredible fruit density
 and structure, with distinctly mineral and graphite
 notes that develop in the glass. In a word: dazzling!
 F: 0,6cm; E: 5x sehr gut, 1x minimalst beschädigt.
 (25796-10)

6 FLASCHE
 EUR 480 - 720

616
 TAITTINGER NV 1,5L
 PRELUDE GRANDS CRUS
 (CHAMPAGNE, FRANKREICH)

WT96: Schlichtweg sensationell war 2012 aus
 der Magnum der Taittinger Prelude. Ein großer
 Champagner, frisch und gereift zugleich, sehr kräf-
 tig und doch elegant, mineralisch und nussig, aber
 auch schmelzig. F: 1,0cm; E: sehr gut; Z: Abfül-
 lung für die Millenniumsfeier 2000. (25629-6)

1 MAGNUM IN GESCHENKKARTON
 EUR 150 - 250

617
 TAITTINGER NV 1,5L
 PRELUDE GRANDS CRUS
 (CHAMPAGNE, FRANKREICH)

siehe oben. F: 1,0cm; E: sehr gut. (25629-7)

1 MAGNUM IN GESCHENKKARTON
 EUR 150 - 250





618
 TAITTINGER 1998 0,75L
 COMTES DE CHAMPAGNE
 (CHAMPAGNE, FRANKREICH)

RP94, WT93: Mandeln, etwas Vanille und geröstetem Brot, am Gaumen Zitrusfrüchte und bereits eine trotz der Jugend sehr nachhaltige, druckvolle Aromatik, cremige Textur. Zuletzt 2014 immer noch so jung und vibrierend. F: 0,8cm; E: sehr gut. (25629-4)

1 FLASCHE
 EUR 140 - 230

619
 TAITTINGER 1998 0,75L
 COMTES DE CHAMPAGNE
 (CHAMPAGNE, FRANKREICH)

siehe oben. F: 0,5cm; E: sehr gut. (25629-3)

1 FLASCHE IN GESCHENKKARTON
 EUR 140 - 230

620
 TAITTINGER 1995 0,75L
 COMTES DE CHAMPAGNE
 (CHAMPAGNE, FRANKREICH)

WT95-96+, RP96: Endlessly layered and perfumed, the 1995 reveals gorgeous richness and intensity wrapped around an intense, mineral-driven frame. The tension between ripeness and minerality is simply breathtaking. F: 0,5cm; E: sehr gut. (25629-2)

1 FLASCHE IN GESCHENKKARTON
 EUR 160 - 260

621
 TAITTINGER 1995 0,75L
 COMTES DE CHAMPAGNE
 (CHAMPAGNE, FRANKREICH)

siehe oben. F: 0,5cm; E: sehr gut. (25629-1)

1 FLASCHE IN GESCHENKKARTON
 EUR 160 - 260

622
 TAITTINGER 1989 0,75L
 COMTES DE CHAMPAGNE
 (CHAMPAGNE, FRANKREICH)

JUH93, WT96: War 2011 reifer Champagner vom allerfeinsten, jetzt in bestechender Trinkform, reife Farbe, sehr gutes Mousseux, am Gaumen reife, gelbe Früchte, buttrig, nussig, cremige Textur, aber auch erstaunlich gute Säure, baut enorm aus und zeigt gewaltige Länge am Gaumen. F: 0,5cm; E: sehr gut. (25629-5)

1 FLASCHE IN GESCHENKKARTON
 EUR 200 - 340

623
 TAITTINGER 1976 0,75L
 COMTES DE CHAMPAGNE
 (CHAMPAGNE, FRANKREICH)

Grosser Stoff! JUH98: A classic milestone, and absolutely one of the ten Champagnes I would

pick out for someone who doubts that Champagne can be really good and big. F: 0,8cm; E: leicht verschmutzt; Z: Feine Perlage sichtbar, klar. Halsetikett minimal beschädigt. (25953-13)

1 FLASCHE
 EUR 390 - 690

624
 TAITTINGER 1976 0,75L
 COMTES DE CHAMPAGNE
 (CHAMPAGNE, FRANKREICH)

siehe oben. F: 0,8cm; E: minimal verschmutzt, leicht beschädigt; Z: Feine Perlage sichtbar, erstes Depot. Halsetikett leicht beschädigt. (25953-23)

1 FLASCHE
 EUR 390 - 690

625
 TAITTINGER 1990 0,75L
 COLLECTION CORNEILLE
 (CHAMPAGNE, FRANKREICH)

JUH90: Wonderfully buttery. A charmer with good prospects for the future. F: nicht sichtbar; E: sehr gut; Z: Mit Booklet. (25953-34)

1 FLASCHE IN GESCHENKKARTON
 EUR 120 - 210

626
 TAITTINGER 1985 0,75L
 COLLECTION LICHTENSTEIN
 (CHAMPAGNE, FRANKREICH)

RP93, JUH90: 60% PN, 40% CH. Tasted alongside the ordinary '85, this Collection felt even more complex. Die 1985er Bouteille zeigt ein Kunstwerk von Roy Lichtenstein. F: nicht sichtbar; E: sehr gut; Z: Mit Booklet. (25953-36)

1 FLASCHE IN GESCHENKKARTON
 EUR 130 - 230

627
 TAITTINGER 1983 0,75L
 COLLECTION DA SILVA
 (CHAMPAGNE, FRANKREICH)

WS94: They don't get a whole lot better than this. Extremely flavorful and rich, packed with pear, hazelnut, toast and butter notes that linger on the finish. The powerful fruit flavor and firm acidity give it great strength on the palate. F: nicht sichtbar; E: sehr gut; Z: Mit Booklet. (25953-33)

1 FLASCHE IN GESCHENKKARTON
 EUR 120 - 210

628
 TAITTINGER 1982 0,75L
 COLLECTION MASSON
 (CHAMPAGNE, FRANKREICH)

WS94, JUH93: The bottle is formed by the artist Andre Masson, and the wine is made in a Cristal-



like style, high class aristocratic champagne with overflowing fruit. F: nicht sichtbar; E: sehr gut; Z: Mit Booklet. (25953-35)

1 FLASCHE IN GESCHENKKARTON
 EUR 130 - 230

629
 TAITTINGER 1981 0,75L
 COLLECTION ARMAN
 (CHAMPAGNE, FRANKREICH)

WS92, Cellar Selection: Distinctively spicy with hints of licorice and pear, full-bodied with assertive character but nicely balanced as well. A vibrant, complex wine, but very unusual. F: nicht sichtbar; E: sehr gut; Z: Mit Booklet. (25953-37)

1 FLASCHE IN GESCHENKKARTON
 EUR 120 - 210

First Collection Ever

630
 TAITTINGER 1978 0,75L
 COLLECTION VASARELY
 (CHAMPAGNE, FRANKREICH)

JUH93: The fruit is exotic and surprisingly rich, and the mousse is exemplary as usual. One of the foremost Champagnes of the vintage. F: nicht sichtbar; E: sehr gut; Z: Mit Beschreibung. Karton mit La-gerspuren. (25953-32)

1 FLASCHE IN GESCHENKKARTON
 EUR 180 - 280

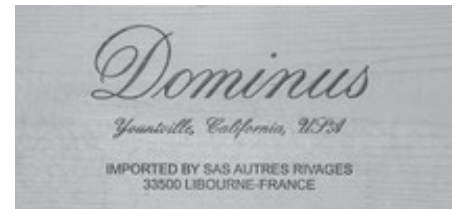

631
 DOMINUS 2016 0,75L
 PROPRIETARY RED WINE
 (KALIFORNIEN, USA)

RP100: It offers incredible vibrancy with tons of black and red fruit sparkle in the mid-palate leading to a provocative mineral element on the very long finish. F: IN; E: 5x sehr gut, 1x minimalst verschm., 1x minimalst beschädigt; Z: 2x minimalster Farbabbrieb an den Kapseln. (25915-20)

6 FLASCHEN OHK
 EUR 1320 - 1920

632
 DOMINUS 2016 1,5L
 PROPRIETARY RED WINE
 (KALIFORNIEN, USA)

siehe oben. F: IN; E: sehr gut. (25801-34)

1 MAGNUM
 EUR 460 - 800

633
 DOMINUS 2016 0,75L
 PROPRIETARY RED WINE
 (KALIFORNIEN, USA)

siehe oben. F: IN; E: sehr gut. (25782-10)

6 FLASCHEN OHK
 EUR 1200 - 1920

Muscular Fruit 2015

634
DOMINUS 2015 0,75L
PROPRIETARY RED WINE
(KALIFORNIEN, USA)

RP100: The palate has incredible energy and vivacity, with the firm, pixelated tannins and lively backbone skillfully framing the muscular fruit, finishing with wonderful length and depth. F: IN; E: 1x sehr gut, 1x minimalst verschm., minimalst besch., 1x minimalst beschädigt; Z: 1x minimalster Farbtrieb an der Kapsel. (25915-19)

3 FLASCHEN
EUR 660 - 1140

Sexy & Opulent 2014

635
DOMINUS 2014 0,75L
PROPRIETARY RED WINE
(KALIFORNIEN, USA)

RP97: It is a sexy, opulent, layered, multidimensional wine with notes of red and blackcurrant, cedar wood, tobacco leaf, spice box and licorice. This is a beauty that is already drinking gorgeously. F: IN; E: 2x sehr gut, 1x minimalst beschädigt; Z: Kapseln 1x minimalster, 1x minimaler Farbtrieb. (25915-18)

3 FLASCHEN
EUR 390 - 660

636
DOMINUS 2003 0,75L
PROPRIETARY RED WINE
(KALIFORNIEN, USA)

RP95: A big, sweet nose of roasted coffee, Provençal herbs, black currants, cherry jam, plums, allspice, and forest floor is followed by a spicy, rich, full-bodied, fragrant, intense wine. -2025. F: IN; E: minimal verschmutzt, davon 1x minimal beschädigt. (25782-49)

2 FLASCHEN
EUR 320 - 540

637
DOMINUS 1996 0,75L
PROPRIETARY RED WINE
(KALIFORNIEN, USA)

RP95: Complex, evolved aromas of black olive, dried cherries, bacon fat, graphite, balsamic, soy and a touch of truffle. The palate is finely knit with crisp acidity and a medium level of very fine tannins. Very long finish. F: IN; E: minimalst verschmutzt. (25783-76)

1 FLASCHE
EUR 130 - 230

Beautiful Napanook

638
DOMINUS NAPANOOK 2016 0,75L
(KALIFORNIEN, USA)

RP93: A beautiful perfume of violets, aniseed, truffles and lavender is just starting to emerge over a core of warm cassis, blackberry preserves and ripe plum plus hints of cedar chest, chocolate box, rare beef and cardamom. F: IN; E: sehr gut. (25727-2)

6 FLASCHEN OHK
EUR 240 - 420



639
DOMINUS NAPANOOK 2015 0,75L
(KALIFORNIEN, USA)

RP93+: Medium to full-bodied, the palate is densely packed with black fruit preserves and earthy layers, supported by firm, ripe, fine-grained tannins and finishing with great length. F: IN; E: 1x sehr gut, 1x minimalst beschädigt. (25915-21)

2 FLASCHEN
EUR 100 - 180

640
COLGIN CELLARS 1998 0,75L
CABERNET SAUVIGNON
HERB LAMB VINEYARD
(KALIFORNIEN, USA)

WS91, RP90: From a tough vintage, this possesses a sweet perfume of minerals, blackberries, and cassis, medium to full body, an excellent texture, ripe tannin, and an evolved personality. F: BON; E: minimalst beschädigt. (25991-10)

1 FLASCHE
EUR 200 - 350

641
BOND VECINA 2005 0,75L
(KALIFORNIEN, USA)

WE97, RP98: This wine tends to be the closest to the Harlan Estate in quality, with notes of new saddle leather, blackberry, roasted coffee and a hint of chocolate – and again – graphite and subtle smoke. -2045. F: IN; E: minimalst verschmutzt. (25929-34)

1 FLASCHE
EUR 220 - 400

642
BLANKIET ESTATE 2005 3L
CABERNET SAUVIGNON PARADISE
HILLS VINEYARD
(KALIFORNIEN, USA)

RP95+: A chocolatey espresso roast note with mocha, blackberry and cassis, high tannins, but full body, superb concentration, purity, and an almost Graves-like scorched earth character. - 2032+ F: IN; E: leicht verschmutzt; Z: original Wachsversiegelt. (25959-2)

1 DOPPELMAGNUM
EUR 480 - 670



Lot 640 Lot 641 Lot 642

643
ALBAN VINEYARDS 2003 0,75L
SEYMOUR'S SYRAH
(KALIFORNIEN, USA)

WS97, RP96: The 2003 Syrah Seymour's Vineyard is the most restrained and elegant of the Syrahs. It is a full-bodied, rich, polished, deep purple-hued, noble, complex offering revealing notes of smoke, graphite, blackberries, toast, and earth. F: IN; E: sehr gut; Z: originale Wachsapsel. (25968-9)

1 FLASCHE
EUR 130 - 230

644
TOGNI, PHILIP 1999 0,75L
NAPA VALLEY CAB. SAUVIGNON
(KALIFORNIEN, USA)

RP93, GAL95: Scorched earth, herbs, licorice, smoke, espresso and tobacco infuse the 1999 with tons of power, but there is striking inner sweetness here as well. Tasted 2020 F: IN; E: sehr gut bis minimal verschmutzt. (25991-8)

2 FLASCHEN
EUR 220 - 380



Lot 643 Lot 644 Lot 645

645
TOGNI, PHILIP 1998 0,75L
NAPA VALLEY CAB. SAUVIGNON
(KALIFORNIEN, USA)

RP90, TAN91: Cedar, tobacco, dried herbs and crushed flowers all grace this exquisite, harmonious Cabernet Sauvignon. Today the 1998 is in a perfect place, with plenty of tertiary character. Tasted 2018. F: IN-BON; E: sehr gut bis minimalst beschädigt; Z: Kapseln mit Farbtrieb. (25991-9)

2 FLASCHEN
EUR 220 - 380

Generös & Schmelzig

646
STAGS LEAP 1985 0,75L
CABERNET SAUVIGNON S. L. V.
(KALIFORNIEN, USA)

WT97: Auf dem Punkt 2018 der Stags Leap SLV mit genialer, himbeeriger Frucht und feiner Fülle am Gaumen, so generös und schmelzig, reifer Old School Kalifornier. F: BON; E: verschm., beschädigt; Z: reifes Granatrot. Mittlere Menge mittelgrobes Depot. Rückenetikett: Importiert bei Gaja, Barbaresco. (25778-16)

1 FLASCHE
EUR 150 - 240



647
STAGS LEAP 1985 0,75L
CABERNET SAUVIGNON S. L. V.
(KALIFORNIEN, USA)

siehe oben. F: BON; E: verschm., beschädigt;
Z: reifes Granatrot. Mittlere Menge mittelgrobes
Depot. Rückenetikett: Importiert bei Gaja, Barbar-
esco. Kapsel minimal beschädigt. (25778-15)

1 FLASCHE
EUR 150 - 240

Serious Saxum

648
SAXUM BROKEN STONES 2013 0,75L
(KALIFORNIEN, USA)

RP96: A structured, seriously mineral-laced and
full-bodied red that offers lots of fruit, smoked
earth and chocolate aromas and flavors. The tannin
is front and center, yet they're beautifully ripe and
polished. F: HF; E: sehr gut; Z: originale Wachs-
kapsel. (25367-8)

1 FLASCHE
EUR 160 - 280

649
SAXUM 2012 0,75L
BOOKER VINEYARD
(KALIFORNIEN, USA)

RP98: Big, full-bodied, thick and chewy, it has
gorgeous purity and sweetness of fruit. It shows
surprising finesse and elegance with time in the
glass. F: HF; E: sehr gut; Z: Originale Wachs-
kapsel. (25982-4)

1 FLASCHE
EUR 150 - 250

650
RIDGE MONTE BELLO 2016 0,75L
(KALIFORNIEN, USA)

GAL96: Soaring aromatics, bright acids and mid-
weight structure give the 2016 a super-classic
feel. More than that, though, the 2016 pulses with
energy and simply exceptional balance. -2056.
F: IN; E: sehr gut. (25801-16)

3 FLASCHE
EUR 390 - 660



651
RIDGE MONTE BELLO 2015 0,75L
(KALIFORNIEN, USA)

RP95+, GAL98+: Powerful, deep and explosive,
the 2015 possesses magnificent concentration
and richness in every dimension. Even with all of
its raciness, the 2015 has terrific aromatic presen-
ce and regal tannins. -2055. F: IN; E: minimalst
verschmutzt. (25727-11)

3 FLASCHE
EUR 390 - 660

652
RIDGE MONTE BELLO 2014 0,75L
(KALIFORNIEN, USA)

GAL96, RP97: On the palate, the wine is full-
bodied, deep and intense, with a rich chassis of
structuring tannins, which are currently largely con-
cealed in a succulent core of fruit, and bright ba-
lancing acids. -2045. F: IN; E: 1x sehr gut, 2x mini-
malst verschm., minimalst beschädigt. (25727-13)

3 FLASCHE
EUR 390 - 660

Tremendous Insignia

653
PHELPS, JOSEPH 2013 0,75L
INSIGNIA
(KALIFORNIEN, USA)

RP98+: The wine has fabulous concentration,
a full-bodied, multi-layered mouthfeel, and tremen-
dous finish with moderate tannin. F: IN; E: sehr gut;
Z: 1x Kapsel minimal beschädigt. (25727-15)

2 FLASCHE
EUR 360 - 560

654
PHELPS, JOSEPH 2013 0,75L
INSIGNIA
(KALIFORNIEN, USA)

siehe oben. F: IN; E: sehr gut. (25801-23)

1 FLASCHE
EUR 180 - 280

655
PHELPS, JOSEPH 2012 0,75L
INSIGNIA
(KALIFORNIEN, USA)

RP96: With notes of lead pencil shavings, incense,
camphor, blackberry and creme de cassis, the
wine is full-bodied, offering a multi-layered, textural,
skyscraper-like mouthfeel, terrific purity, density
and richness. F: IN; E: sehr gut. (25801-17)

3 FLASCHE
EUR 600 - 1080

656
PAX 2016 0,75L
SOMOMA HILLSIDE SYRAH
(KALIFORNIEN, USA)

GAL100: A wine of extraordinary purity and depth,
the 2016 dazzles from the very first taste. The rich-
ness and power are simply breathtaking. Bacon
fat, smoke, grilled herb and lavender are woven
into a graceful, seamless core of inky blue/purplish
fruit. Don't miss it! F: 1,4cm; E: sehr gut; Z: Flasche
ab Weingut ohne Kapsel. (25778-40)

1 FLASCHE
EUR 100 - 160

GAL100 Don't Miss It



Lot 654



Lot 656

657
PAX 2016 0,75L
SOMOMA HILLSIDE SYRAH
(KALIFORNIEN, USA)

siehe oben. F: 1,5cm; E: sehr gut; Z: Flasche ohne
Kapsel ab Weingut. (25778-39)

1 FLASCHE
EUR 100 - 160

658
OTHELLO WINE CELLARS 2015 0,75L
(KALIFORNIEN, USA)

CT91: Intense dark fruits, good on purity, moderate
cedar, some spices, sweet core, chalky tannins,
m- acidity. M+ finish with pure dark fruits notes.
A very nice Napa Valley. F: IN; E: sehr gut bis mini-
mal verschmutzt. (25727-46)

6 FLASCHE
EUR 135 - 280



659
OPUS ONE 2016 0,75L
PROPRIETARY RED WINE
(KALIFORNIEN, USA)

RP98: Medium to full-bodied, the palate is a tightly
coiled spring ready to explode, with fantastic ten-
sion and wonderfully ripe, very fine- grained
tannins, finishing very long with a mineral lift.
-2055. F: IN; E: sehr gut. (25727-7)

6 FLASCHE OHK
EUR 1200 - 2160

660
OPUS ONE 2015 0,75L
PROPRIETARY RED WINE
(KALIFORNIEN, USA)

RP97, GAL97: The 2015 Opus One is rich, sensual
and super-polished. All of the fruit intensity and
ripeness of the vintage is evident, but the wine
feels a bit more compact and less exuberant than
it did at the outset. F: IN; E: sehr gut. (25727-6)

6 FLASCHE OHK
EUR 1140 - 1920

661
OPUS ONE 2010 0,75L
PROPRIETARY RED WINE
(KALIFORNIEN, USA)

RP96: A glorious perfume of sweet charcoal, truff-
le, black currants and spice box soars from the

glass of the saturated purple-colored 2010 Opus One. The gorgeous aromatics are followed by a beautifully knit, full-bodied red blend. F: IN; E: minimal verschm., minimal beschädigt. (25929-31)

1 FLASCHE
EUR 200 - 350

662
OPUS ONE 1994 0,75L
PROPRIETARY RED WINE
(KALIFORNIEN, USA)

JR18.5/20, RP92: In the mouth, there is a beautiful texture, soft, generous, low acid, full-bodied richness, and a stunningly proportioned, rich, intense finish. F: IN-BON; E: minimal verschmutzt, davon 1x minimalst beschädigt. (25782-51)

2 FLASCHEN
EUR 400 - 700

Mineral Rubicon

663
NIEBAUM COPPOLA 1996 0,75L
RUBICON
(KALIFORNIEN, USA)

WS91: Mature and in great drinking condition, with subtle loamy currant, anise, mineral and sage notes, finishing with a long, integrated finish. F: IN; E: sehr gut. (25782-34)

1 FLASCHE
EUR 100 - 180

664
NIEBAUM COPPOLA 1994 0,75L
RUBICON
(KALIFORNIEN, USA)

WS92: Firm and tightly wound, with a sharply focused, deeply concentrated core of currant, black cherry, cedar, toast and spice flavors, this is a muscular yet polished wine. F: IN; E: minimalst verschmutzt. (25782-53)

1 FLASCHE
EUR 100 - 180

665
NIEBAUM COPPOLA 1994 0,75L
RUBICON
(KALIFORNIEN, USA)

siehe oben. F: IN; E: minimalst beschädigt. (25782-39)

1 FLASCHE
EUR 100 - 180

Flamboyant La Jota

666
LA JOTA CAB. SAUV 1996 0,75L
HOWELL MOUNTAIN 15TH ANNIV.
(KALIFORNIEN, USA)

JL96, RP96: Huge, massive, and full-bodied, with phenomenal flavor extraction, and beautifully integrated tannin and acidity, this flamboyant, exceptionally well-endowed wine continues the succession of titanic wines made under this label. -2027. F: BON; E: leicht verschm., minimal beschädigt; Z: Subetikett Bert Dielen, Niederlande. (25778-42)

1 FLASCHE
EUR 140 - 220

667
LA JOTA CAB. SAUV 1994 0,75L
HOWELL MOUNTAIN 13TH ANNIV.
(KALIFORNIEN, USA)

CT97(2019), RP96: It boasts a smoky, toasty, mineral, and cassis-scented nose, great persistence in the mouth, massive body, and an expansive, chewy, blockbuster finish. F: BON; E: leicht verschmutzt; Z: Subetikett Bert Dielen, Niederlande. (25778-41)

1 FLASCHE
EUR 150 - 230

Superb Ripeness



Lot 667



Lot 668

668
HEITZ 1985 0,75L
MARTHAS VINEYARD CAB. SAUV.
(KALIFORNIEN, USA)

JR18.5/20, JL95, RP94: The mint/eucalyptus character, which can be extremely intense in the Martha's Vineyard cuvee, was presented in a subtle fashion. Expansive and chewy, with superb ripe fruit and concentration. F: BON; E: minimal beschädigt; Z: Farbabrieb an der Kapsel. Leicht korrodiert. (25991-7)

1 FLASCHE
EUR 240 - 400

669
QUILCEDA CREEK 2015 0,75L
CABERNET SAUVIGNON
(WASHINGTON, USA)

RP96: Offers up aromas of minty crème de cassis, blackberries, dark chocolate and spice, framed by a lavish application of toasty new oak. On the palate, the wine is full-bodied, ample and heady, with a generous core of ripe, liqueur-like fruit, a fine-grained chassis of tannins and a long, heavily oak-inflected finish. F: HF; E: sehr gut. (25446-3)

2 FLASCHEN
EUR 350 - 500

Seamless Elegance

670
CAYUSE 2013 0,75L
SYRAH EN CHAMBERLIN VINEYARD
(WASHINGTON, USA)

RP96: Notes of smoke, charcuterie, black olives, black pepper and violets all emerge from this complex, layered, full-bodied beauty that has fine tannin, a seamless, elegant texture and beautiful length. -2033. F: 1,4cm; E: sehr gut. (24829-74)

2 FLASCHEN
EUR 280 - 480



671
MORLET 2009 0,75L
RUSSIAN RIVER VALLEY
CHARDONNAY MA PRINCESSE
(KALIFORNIEN, USA)

RP92, TAN92: Very ripe nose dominated by tropical fruits. Tactile-verging-on-glyceric in the mouth, with an impression of chewy extract to the exotic orange blossom flavor. From a warmer site than the Ma Douce, and it shows it. F: 0,3cm; E: 1x sehr gut, 2x leicht verschm., (25959-6)

3 FLASCHEN
EUR 240 - 360



672
PICHLER, F. X. 2009 0,75L
RIESLING SMARAGD UNENDLICH
(WACHAU, ÖSTERREICH)

WS94, TAN97, FAL99: Am Gaumen muskulös, engmaschig, stoffige, süße Frucht, enorm mineralisch und mit großer Rasse ausgestattet, trotz seines Volumens erstaunlich delikate. F: HF; E: minimalst beschädigt; Z: Rückenetikett leicht beschädigt. Kapsel minimaler Farbabrieb. (25783-105)

1 FLASCHE
EUR 170 - 280

673
PICHLER, F. X. 2013 0,75L
RIESLING RESERVE M
(WACHAU, ÖSTERREICH)

FAL97: Saftig, feine helle Steinobstnuancen, der dezente Restzucker wird von der lebendigen Säure sehr gut gepuffert, bereits harmonisch, besitzt gute Länge und sicheres Reifepotenzial. F: HF; E: 2x sehr gut, 1x minimal beschädigt. (25783-103)

3 FLASCHEN
EUR 150 - 270

674
 PICHLER, F. X. 2003 0,75L
 GRÜNER VELTLINER UNENDLICH
 (WACHAU, ÖSTERREICH)

FAL97: Am Gaumen elegant-delikates Spiel von sehr reifen Fruchtnuancen und enormer Kraft, unterlegt mit pfeffriger Veltlinerwürze. F: 0,2cm; E: minimal beschädigt; Z: Rückenetikett leicht beschädigt. Leichter Farbabrieb an der Kapsel. (25929-12)

1 FLASCHE
 EUR 130 - 220

Pichler Rasse



Lot 672

Lot 674

675
 PICHLER, F. X. 2008 0,75L
 DÜRNSTEINER KELLERBERG
 RIESLING SMARAGD
 (WACHAU, ÖSTERREICH)

TAN95, FAL97: Am Gaumen stoffig, mit feiner Extraktsüße unterlegte Steinobstfrucht, etwas Maracuja, brillante Säurestruktur, perfekt ausgewogen, sehr transparent und pur, im Abgang lange anhaltend. F: HF; E: minimal beschädigt; Z: minimaler Farbabrieb an den Kapseln. (25783-102)

2 FLASCHE
 EUR 100 - 180

Trinkanimierend

676
 PICHLER, F. X. 2006 0,75L
 DÜRNSTEINER KELLERBERG
 GRÜNER VELTLINER SMARAGD
 (WACHAU, ÖSTERREICH)

TAN97, FAL96-98: Am Gaumen stoffig, feine Extraktsüße, die mit völlig überzeugender Würze den Mund völlig auskleidet, saftig gelbe Frucht, finesenreicher Säurebogen, trotz der Konzentration ungemein trinkanimierend. F: HF-0,2cm; E: minimal beschädigt. (25948-2)

4 FLASCHE
 EUR 240 - 400

677
 PICHLER, F. X. 2006 0,75L
 DÜRNSTEINER KELLERBERG
 GRÜNER VELTLINER RESERVE
 (WACHAU, ÖSTERREICH)

FAL94-96: Am Gaumen kraftvoll und stoffig, saftiger Schmelz vom Restzucker, die straffe Mineralik gibt dem Wein einen sicheren Halt. F: HF-0,2cm; E: minimal beschädigt; Z: minimaler Farbabrieb an den Kapseln. (25948-12)

2 FLASCHE
 EUR 100 - 160

Salziger Knoll



678
 KNOLL, EMMERICH 2008 0,75L
 LOIBNER GRÜNER VELTLINER
 SMARAGD VINOTHEKFÜLLUNG
 (WACHAU, ÖSTERREICH)

FAL97: In der Nase einladendes würziges Bukett, nach Tabak, reifer Apfel, Nuancen von Blütenhonig, Gewürzanklänge, facettenreiches Bukett. Am Gaumen saftig und reif, gelbe Tropenfruchtanklänge, perfekt eingebundene Säurestruktur, salzige Würze im Nachhall. F: HF; E: leicht beschädigt. (25952-2)

3 FLASCHE
 EUR 180 - 300

Präziser Hirtzberger

679
 HIRTZBERGER, FRANZ 2011 0,75L
 SPITZER SINGERRIEDEL
 RIESLING SMARAGD
 (WACHAU, ÖSTERREICH)

FAL98: Verführerische Nuancen von Weingartenpfirsich und weißen Blüten, ein Hauch von Zitruszesten, mineralische Noten, sehr präzise und facettenreich. F: HF-0,2cm; E: minimal beschädigt; Z: minimaler Farbabrieb an den Kapseln, Rücken-etiketten minimal beschädigt. (25783-107)

6 FLASCHE
 EUR 330 - 570

680
 HIRTZBERGER, FRANZ 2009 0,75L
 SPITZER SINGERRIEDEL
 RIESLING SMARAGD
 (WACHAU, ÖSTERREICH)

FAL95: Stoffig, sehr ausgewogen, eleganter und zugleich kraftvoller Stil, etwas mehr Restzucker, wirkt daher etwas zurückhaltend, dunkle Mineralik im Finish, gutes Potenzial. F: HF-0,1cm; E: minimal beschädigt. (25991-15)

3 FLASCHE
 EUR 165 - 270

681
 HIRTZBERGER, FRANZ 2007 0,75L
 SPITZER SINGERRIEDEL
 RIESLING SMARAGD
 (WACHAU, ÖSTERREICH)

FAL97: The wine's powerful, concentrated fruit and deep minerality are supported by a brilliant curve of acid. Wonderfully precise and light on its feet. F: 1x 1 cm; 1x 0,8cm; E: leicht beschädigt; Z: Rückenetikett 1x leicht beschädigt, Kapseln leicht korrodiert. (25952-9)

2 FLASCHE
 EUR 150 - 260

682
 HIRTZBERGER, FRANZ 2017 0,75L
 SPITZER HONIVOGL GRÜNER
 VELTLINER SMARAGD
 (WACHAU, ÖSTERREICH)

RP95: Super clear and intense on the deep, buttery nose. Rich, piquant and powerful on the palate, this is a concentrated but finessed and refreshing Grüner with lots of tension, salt and grip. Impressively long. Tasted 2018. F: HF; E: minimalst beschädigt. (25929-11)

4 FLASCHE
 EUR 240 - 400

683
 HIRTZBERGER, FRANZ 2012 0,75L
 SPITZER HONIVOGL GRÜNER
 VELTLINER SMARAGD
 (WACHAU, ÖSTERREICH)

FAL95, RP96: Low-toned mineral matter as well as black tea smokiness, and acquiring a cyanic glow of peach kernel and piquant sizzle of lime rind en route to a lingering and complexly undulating finish. F: 0,2cm; E: minimal beschädigt. (25783-106)

2 FLASCHE
 EUR 90 - 160

684
 HIRTZBERGER, FRANZ 2011 0,75L
 SPITZER HONIVOGL GRÜNER
 VELTLINER SMARAGD
 (WACHAU, ÖSTERREICH)

FAL97, WS92: Dense and rich flavors of peach cobbler, ruby grapefruit and glazed citrus are supported by a zesty acidity. The accents of marzipan and lemon curd provide balance, accompanied by hints of tarragon cream. F: 0,3cm, 1,0cm; E: minimal beschädigt; Z: leichter Farbabrieb an den Kapseln, minimal faltig. Rücken-etiketten minimalst beschädigt. (25929-13)

2 FLASCHE
 EUR 110 - 190

685
 HIRTZBERGER, FRANZ 2005 0,75L
 SPITZER HONIVOGL GRÜNER
 VELTLINER SMARAGD
 (WACHAU, ÖSTERREICH)

RP93: Creamy in texture and suffused with a brothy expression of minerality and honeyed hints of nobly concentrated berries, it displays the same stately personality as the Axpoint, but with significantly more refinement. F: 0,2cm; E: 1x sehr gut, 1x minimalst beschädigt. (25948-1)

2 FLASCHE
 EUR 140 - 260



686
HIRTZBERGER, FRANZ 2017 0,75L
HOCHRAIN RIESLING SMARAGD
(WACHAU, ÖSTERREICH)

FAL97: Zart floral, weiße Pfirsichnuancen, ein Hauch von Maracuja, zarte Tropenfruchtaromen, zart nach Mandarinenzesten. Straff, sehr gute Komplexität, feine Extraktsüße, finessenreiche Struktur, sehr gute Länge, mineralisch und facettenreich, großes Zukunftspotenzial. F: HF-0,2cm; E: sehr gut. (25929-10)

4 FLASCHEN
EUR 160 - 260

Seltenste Mystique

687
PÖCKL MYSTIQUE 2017 0,75L
(BURGENLAND, ÖSTERREICH)

Der seltenste Rotwein des Hauses Pöckl und vielleicht von ganz Österreich. Vater Josef fühlte sich durch das Luxuscuvee Reve de Jeunesse seines Sohnes Rene angespornt und kreierte den Mystique. Die Zusammensetzung ist ein Geheimnis. Den Mystique gibt es nur in außergewöhnlich guten Jahren und in sehr kleinen Mengen. F: IN; E: sehr gut. (25230-11)

3 FLASCHEN
EUR 300 - 480



688
PÖCKL MYSTIQUE 2017 0,75L
(BURGENLAND, ÖSTERREICH)

siehe oben. F: IN; E: sehr gut. (25230-10)

3 FLASCHEN
EUR 300 - 480



689
HEINRICH, GERNOT 2009 0,75L
SALZBERG
(BURGENLAND, ÖSTERREICH)

FAL(96-98): Komplex, kraftvoll, feine Kräuterwürze, reife Herzkirschen, präsenze, noch etwas fordernde Tannine, wirkt dabei fein und leichtfüßig, angenehme Zwetschgenfrucht im Abgang, dunkle Schokolade im Rückgeschmack, sehr facettenreich und lange anhaltend, verfügt über enormes Reifepotenzial, enorm salzig-mineralisch im Finish. Ein Meilenstein des österreichischen Rotweines. F: IN; E: sehr gut. (25783-88)

3 FLASCHEN OHK
EUR 210 - 360

Große Deutsche Spätburgunder



690
BECKER, FRIEDRICH 2014 0,75L
PINOT NOIR HOMMAGE
(PFALZ, DEUTSCHLAND)

Hommage ist das beste Fass und wird nur in geeigneten Jahrgängen gefüllt. So rar, dass es fast keine Verkostungsnotizen gibt. CT97 für 2009. F: HF; E: sehr gut bis minimal verschmutzt; Z: minimaler Farbabrieb an den Kapseln. (25727-25)

3 FLASCHEN
EUR 600 - 1050

691
BECKER, FRIEDRICH 2015 0,75L
PINOT NOIR HEYDENREICH
(PFALZ, DEUTSCHLAND)

RP94: Pure, fresh and mineral on the palate, the Heydenreich has great tension and concentration as well as great vitality and length. A great German Pinot! F: HF; E: minimalst beschädigt. (25801-5)

2 FLASCHEN
EUR 180 - 300

692
BECKER, FRIEDRICH 2015 0,75L
PINOT NOIR HEYDENREICH
(PFALZ, DEUTSCHLAND)

siehe oben. F: HF; E: sehr gut bis minimal verschmutzt. (25915-33)

3 FLASCHEN
EUR 240 - 390

693
BECKER, FRIEDRICH 2014 0,75L
PINOT NOIR HEYDENREICH
(PFALZ, DEUTSCHLAND)

RP93: This is a silky textured but firmly structured, vital and tightly woven Pinot Noir with fine, peppery tannins and the fresh vitality of calcareous rocks. The finish is very long, and the wine really sings. F: HF; E: 2x sehr gut, 1x minimalst verschmutzt. (25915-32)

3 FLASCHEN
EUR 240 - 390

694
BECKER, FRIEDRICH 2014 0,75L
PINOT NOIR HEYDENREICH
(PFALZ, DEUTSCHLAND)

siehe oben. F: HF; E: minimalst verschmutzt. (25801-11)

2 FLASCHEN
EUR 180 - 300

695
BECKER, FRIEDRICH 2013 0,75L
PINOT NOIR HEYDENREICH
(PFALZ, DEUTSCHLAND)

RP94+: It is full-bodied, pure, fresh and elegant, with a very long and tension-filled finish. This is a powerful and very complex, yet pure Noir Pinot with great balance, a stimulating freshness and grip in the finish. F: HF; E: gut. (25801-14)

2 FLASCHEN
EUR 180 - 300

696
BECKER, FRIEDRICH 2013 0,75L
PINOT NOIR HEYDENREICH
(PFALZ, DEUTSCHLAND)

siehe oben. F: HF; E: minimalst verschmutzt; Z: 1x leichter Farbabrieb an der Kapsel, minimalst beschädigt. (25915-31)

3 FLASCHEN
EUR 255 - 420

697
BECKER, FRIEDRICH 2012 0,75L
PINOT NOIR HEYDENREICH
(PFALZ, DEUTSCHLAND)

FAL95: Dezente Holzwürze, verschlossene Frucht. Am Gaumen ein fast zögerlicher Gerbstoffansatz, mehliges Tannin in mittelhoher Menge, viel saftige, warme Frucht, salzig begleitet, subtiler Wein mit markanter innerer Festigkeit, burgundisch und mineralisch. F: HF; E: sehr gut. (25950-29)

2 FLASCHEN
EUR 170 - 280

698
BECKER, FRIEDRICH 2005 0,75L
PINOT NOIR
(PFALZ, DEUTSCHLAND)

GM95, GAL95: Elegantly concentrated, admirably balanced pinot with layers of wild berry flavor. Abundant brown spices add subtle complexity to the vanillin oak. F: HF-0,2cm; E: leicht verschmutzt; Z: leichter Farbabrieb an den Kapseln. (25929-22)

3 FLASCHEN
EUR 285 - 450

699
BECKER, FRIEDRICH 2015 0,75L
SANKT PAUL SPÄTBURGUNDER GG
(PFALZ, DEUTSCHLAND)

MH93(Hervorragend): Deutliche Mineralik, ausgesprochen frischer Stil, dabei dicht, tief und nachhaltig, noch unentwickelt, ein wenig Kakao im Hintergrund, sehr guter, straffer, herb-saftiger Abgang mit reichlich Zug. F: HF; E: minimalst verschmutzt. (25915-38)

3 FLASCHEN
EUR 120 - 210



700
BECKER, FRIEDRICH 2015 0,75L
SANKT PAUL SPÄTBURGUNDER GG
(PFALZ, DEUTSCHLAND)

siehe oben. F: HF; E: sehr gut. (25727-50)

3 FLASCHEN
EUR 135 - 240

Sankt Paul Purity

701
BECKER, FRIEDRICH 2014 0,75L
SANKT PAUL SPÄTBURGUNDER GG
(PFALZ, DEUTSCHLAND)

RP92: Fleshy Pinot Noir bouquet whose defrosted berry aroma indicates the cold maceration perhaps too loudly. Full-bodied and powerful, this is a remarkably finessed and fresh Pinot Noir with great purity and mineral tension on the palate. F: HF; E: minimal verschmutzt. (25801-29)

3 FLASCHEN
EUR 135 - 240

702
BECKER, FRIEDRICH 2014 0,75L
SANKT PAUL SPÄTBURGUNDER GG
(PFALZ, DEUTSCHLAND)

siehe oben. F: HF; E: minimalst bis minimal verschm., 1 x minimalst beschädigt. (25915-37)

3 FLASCHEN
EUR 120 - 210

703
BECKER, FRIEDRICH 2013 0,75L
SANKT PAUL SPÄTBURGUNDER GG
(PFALZ, DEUTSCHLAND)

RP93: Medium to full-bodied, the 2013 reveals a remarkable lightness, finesse and elegance, as well as fine tannins and a stimulating freshness. F: HF; E: sehr gut bis minimal verschmutzt. (25915-36)

3 FLASCHEN
EUR 120 - 210

704
BECKER, FRIEDRICH 2009 0,75L
SANKT PAUL SPÄTBURGUNDER GG
(PFALZ, DEUTSCHLAND)

GAL93: Complex aromas of black cherry, wild strawberry and juniper. The unctuous blackberry fruit and rich velvety texture flesh out the sweet tannins. Finishes long and seamless, with sensuous depth. F: HF-0,5cm; E: minimal verschmutzt. (25929-18)

3 FLASCHEN
EUR 120 - 210

Silky Kammerberg

705
BECKER, FRIEDRICH 2015 0,75L
KAMMERBERG SPÄTBURG. GG
(PFALZ, DEUTSCHLAND)

RP93: This 2015 is a full-bodied, intense, juicy and silky textured Kammerberg with a lot of power and ripeness. Impressive finish. F: HF; E: minimalst verschm., 1x minimalst beschädigt; Z: Etiketten ab Weingut von Amts wegen überklebt. (25801-2)

3 FLASCHEN
EUR 135 - 210

706
BECKER, FRIEDRICH 2015 0,75L
KAMMERBERG SPÄTBURG. GG
(PFALZ, DEUTSCHLAND)

siehe oben. F: HF; E: minimalst verschmutzt; Z: Etiketten von Amtswegen überklebt. (25915-35)

3 FLASCHEN
EUR 135 - 210

707
BECKER, FRIEDRICH 2014 0,75L
KAMMERBERG SPÄTBURG. GG
(PFALZ, DEUTSCHLAND)

RP93: Full-bodied, rich and silky on the palate, this is a powerful, tightly woven and vital Pinot Noir with good purity, finesse and tension. Tasted 2017. F: HF; E: 2x gut, 1x minimal verschmutzt; Z: Etikett ab Weingut von Amts wegen überklebt. (25801-8)

3 FLASCHEN
EUR 135 - 210



708
BECKER, FRIEDRICH 2013 0,75L
KAMMERBERG SPÄTBURG. GG
(PFALZ, DEUTSCHLAND)

RP93+: It is deep and intense on the nose, very pure and fresh (with lemon flavors) but also ripe, spicy and rich. Full-bodied and very intense on the palate, this wine reveals a great purity, freshness and tension. F: HF; E: sehr gut bis minimalst verschmutzt. (25915-34)

3 FLASCHEN
EUR 135 - 210

709
BECKER, FRIEDRICH 2013 0,75L
KAMMERBERG SPÄTBURG. GG
(PFALZ, DEUTSCHLAND)

siehe oben. F: HF; E: 2x sehr gut, 1x minimalst verschmutzt; Z: Kapseln minimaler Farbabrieb. (25727-18)

3 FLASCHEN
EUR 135 - 210

Velvet Wildenstein

710
HUBER, BERNHARD 2010 0,75L
WILDENSTEIN SPÄTBURGUNDER R
(BADEN, DEUTSCHLAND)

CT96: Velvet that dissolves into flavors of flowery red fruit. These notes become more complex leading to a symphonic denouement laced with minerals. Simply beautiful. Tasted 2018. F: 0,2cm - 0,4cm; E: minimal beschädigt; Z: 1x Rückenetikett minimal beschädigt. (25952-22)

3 FLASCHEN
EUR 270 - 450



711
HUBER, BERNHARD 2008 0,75L
WILDENSTEIN SPÄTBURGUNDER R
(BADEN, DEUTSCHLAND)

CT94: Lovely evolution, well balanced, stalky notes provide floral lift, rounded, silky sweet, tannins are starting to resolve. Tasted 2019. F: HF-0,3cm; E: leicht beschädigt. (25952-19)

5 FLASCHEN
EUR 450 - 750

712
HUBER, BERNHARD 2007 0,75L
WILDENSTEIN SPÄTBURGUNDER R
(BADEN, DEUTSCHLAND)

CT96: It was a mindboggling wine as it had so many layers and every glass was showing a different characteristic. Spicy notes, silky mouthfeel and tremendous finish. Tasted 2018. F: HF; E: leicht beschädigt; Z: 1x Rückenetikett beschädigt. (25952-24)

2 FLASCHEN
EUR 180 - 300

Complex Schlossberg

713
HUBER, BERNHARD 2010 1,5L
HECKLINGER SCHLOSSBERG
SPÄTBURGUNDER R GG
(BADEN, DEUTSCHLAND)

FAL92, JR17/20: Complex, bone dry on the end. Still a bit tough but very serious. A long-distance runner that inspires me to go and taste some 2010 burgundy immediately. F: 1x0,2cm; 1x 0,4cm; E: 1x gut, 1x minimalst beschädigt. (25952-6)

2 MAGNUM
EUR 260 - 440

714
HUBER, BERNHARD 2010 1,5L
HECKLINGER SCHLOSSBERG
SPÄTBURGUNDER R GG
(BADEN, DEUTSCHLAND)

siehe oben. F: HF; E: 1x minimalst beschädigt, 1x minimal beschädigt. (25952-17)

2 MAGNUM
EUR 260 - 440

715
HUBER, BERNHARD 2010 1,5L
HECKLINGER SCHLOSSBERG
SPÄTBURGUNDER R GG
(BADEN, DEUTSCHLAND)

siehe oben. F: 0,2cm; E: minimalst beschädigt. (25952-3)

3 MAGNUM
EUR 390 - 660

716
HUBER, BERNHARD 2010 1,5L
HECKLINGER SCHLOSSBERG
SPÄTBURGUNDER R GG
(BADEN, DEUTSCHLAND)

siehe oben. F: HF; E: minimalst beschädigt.
(25952-8)

3 MAGNUM
EUR 390 - 660



717
HUBER, BERNHARD 2010 0,75L
HECKLINGER SCHLOSSBERG
SPÄTBURGUNDER R GG
(BADEN, DEUTSCHLAND)

siehe oben. F: HF-0,2cm; E: 2x gut, 1x leicht beschädigt; Z: minimaler Farbabrieb an den Kapseln. Rückenetiketten minimal beschädigt. (25929-26)

3 FLASCHEN
EUR 135 - 225

718
HUBER, BERNHARD 2008 0,75L
HECKLINGER SCHLOSSBERG
SPÄTBURGUNDER R GG
(BADEN, DEUTSCHLAND)

JR17/20: Bright ruby. Lively and fresh. Tension; what Pinot is all about, though just a tad stodgy on the finish. F: HF-0,2cm; E: minimal beschädigt; Z: 1x Rückenetikett leicht beschädigt. (25952-23)

3 FLASCHEN
EUR 180 - 300

719
HUBER, BERNHARD 2008 0,75L
HECKLINGER SCHLOSSBERG
SPÄTBURGUNDER R GG
(BADEN, DEUTSCHLAND)

JR17/20: Bright ruby. Lively and fresh. Tension; what Pinot is all about, though just a tad stodgy on the finish. F: HF-0,2cm; E: leicht beschädigt; Z: minimaler Farbabrieb an den Kapseln. (25929-23)

3 FLASCHEN
EUR 180 - 300

720
HUBER, BERNHARD 2010 1,5L
SPÄTBURGUNDER ALTE REBEN
(BADEN, DEUTSCHLAND)

CT90-97: Amazing wine. The best expression of Pinot. Bernard Huber is just an amazing producer and this is testament to the potential of Pinot Noir. Can give a burgundy grand cru a run for its money. Tasted 2017. F: HF; E: sehr gut. (25952-7)

4 MAGNUM
EUR 320 - 520

721
HUBER, BERNHARD 2010 1,5L
SPÄTBURGUNDER ALTE REBEN
(BADEN, DEUTSCHLAND)

siehe oben. F: HF; E: 2x sehr gut, 2x minimalst beschädigt. (25952-11)

4 MAGNUM
EUR 320 - 520

722
HUBER, BERNHARD 2009 1,5L
SPÄTBURGUNDER ALTE REBEN
(BADEN, DEUTSCHLAND)

MH88 (Sehr gut), CT87-91: Perfect spot, balance between acid and fruit, smooth long lasting taste. F: 0,3cm; E: 1x minimal besch., 2x leicht beschädigt. (25952-13)

3 MAGNUM
EUR 240 - 390

Mineral Stodden

723
STODDEN, JEAN 2006 3L
RECHER HERRENBERG SPÄTB.
(AHR, DEUTSCHLAND)

CT92-96: This was far and away the best German Spatburgunder I have ever had. I got peppery spice, little savoury, meaty undercurrents, some dried earth, soil, chalky mineral and lurking dark fruits. I got much the same impression on the palate. Tasted 2009. F: 1,5cm=N; E: minimal verschmutzt; Z: Im Weingut lackversiegelt. Heute das Große Gewächs des Hauses. (24452-18)

1 DOPPELMAGNUM
EUR 260 - 440

Klaus Keller Spätburgunder



724
KELLER, KLAUS 2017 0,75L
NIEDER FLÖRSHEIM FRAUENBERG
SPÄTBURGUNDER GG
(RHEINHESSEN, DEUTSCHLAND)

JR18/20: A little more fruit sweetness and a touch of oak sweetness perhaps, just a hint of sweet spice. Complex in its purity. A slightly darker fruit character and a little less intensity in the mouth. Delicate and perfect freshness, silkiest of tannins. F: HF; E: sehr gut. (25915-54)

2 FLASCHEN
EUR 180 - 300

725
KELLER, KLAUS 2016 0,75L
NIEDER FLÖRSHEIM FRAUENBERG
SPÄTBURGUNDER GG
(RHEINHESSEN, DEUTSCHLAND)

JR18/20, GAL93: Bittersweet iris and gentian perfume adds to the wine's alluring complexity. The impressively sustained finish delivers striking purity of fruit, lift, perfume and a salinity that activates the salivary glands. -2032. F: HF; E: sehr gut. (25915-53)

2 FLASCHEN
EUR 180 - 300

726
KELLER, KLAUS 2014 0,75L
NIEDER FLÖRSHEIM FRAUENBERG
SPÄTBURGUNDER GG
(RHEINHESSEN, DEUTSCHLAND)

RP(91-92): Full-bodied, ripe and concentrated on the palate, this is an intense and juicy, almost charming Pinot Noir from low yielding vines on limestone bedrock. The finish is intense and powerful, but well structured due to the stems on which the wine fermented for 21 days. F: 0,1cm-0,2cm; E: sehr gut. (25794-40)

3 FLASCHEN
EUR 270 - 480

727
KELLER, KLAUS 2009 0,75L
NIEDER FLÖRSHEIM FRAUENBERG
SPÄTBURGUNDER GG
(RHEINHESSEN, DEUTSCHLAND)

CT94: In the bouquet red berries and cherries, autumn forest and smoke. On the palate red berries, earth, good acidity and tannin with a good bite. Some smoke and toast as well. Beautiful wine. F: 0,1cm; E: 1x sehr gut, 1x minimal beschädigt; Z: leichter Farbabrieb an den Kapseln, 1x minimal beschädigt. (25794-19)

2 FLASCHEN
EUR 190 - 320

728
KELLER, KLAUS 2005 0,75L
DALSHEIMER BÜRCEL SPÄTBUR-
GUNDER FELIX GG
(RHEINHESSEN, DEUTSCHLAND)

CT93: At first reduced nose and with time and air offering earthy and spicy notes. Tobacco, minerals along with cherry, mulberry and dark fruit flavors, nice acidity and softened tannins. Long and persistent finish. Tasted 2016. F: HF-0,1cm; E: sehr gut bis minimalst beschädigt; Z: minimalster Farbabrieb an den Kapseln. (25639-17)

3 FLASCHEN
EUR 390 - 660

729
KELLER, KLAUS 2005 0,75L
DALSHEIMER BÜRCEL SPÄTBUR-
GUNDER FELIX GG
(RHEINHESSEN, DEUTSCHLAND)

CT93: At first reduced nose and with time and air offering earthy and spicy notes. Tobacco, minerals along with cherry, mulberry and dark fruit flavors nice acidity and softened tannins. Long and persistent finish. Tasted 2016. F: HF; E: sehr gut; Z: minimaler Farbabrieb an den Kapseln. (25639-15)

3 FLASCHEN
EUR 390 - 660

Perfekte Eleganz

730
KESSELER, AUGUST 2005 0,75L
RÜDESHEIMER BERG SCHLOSS-
BERG SPÄTBURGUNDER
(RHEINGAU, DEUTSCHLAND)

SED19/20, GAL94: Subtle aromas of bing cherry, spicecake and licorice. Warm and lush, offering an intriguing combination of sweet blackberry fruit and slate-driven mineral spice. The complex finish offers a spike of clove flavor and exquisite length. F: HF; E: minimalst verschm., 1x leicht beschädigt. (25946-4)

3 FLASCHEN
EUR 240 - 390



731
KELLER, KLAUS 2018 0,75L
OHK GROSSE LAGEN 2018
(RHEINHESSEN, DEUTSCHLAND)

1x G-Max: JR19/20, MH95(groß)
2x Abtserde GG: JR18/20, CT95, MH94
(hervorragend)
1x Niersteiner Hipping Riesling GG: JR17.5/20,
MH94(hervorragend)
2x Westhofener Kirchspiel Riesling GG: JR20/20
3x Dahlsheimer Hubacker Riesling GG: JR19/20,
MH92(hervorragend)
3x Westhofener Morstein Riesling GG: JR18.5/20,
MH93(hervorragend) F: HF; E: sehr gut. (25961-6)

12 FLASCHEN OHK
EUR 2550 - 4500

Vibrant G Max

732
KELLER, KLAUS G MAX 2013 0,75L
(RHEINHESSEN, DEUTSCHLAND)

GAL95, RP95-96: Full-bodied and highly complex, this is a dense, vibrant, extremely tension-filled, electrifying, long-distance runner of a Riesling that is firmly structured and full of citrus flavors in the finish that is extremely long, long, and longer as it leads to a persistently piquant aftertaste. F: HF; E: sehr gut. (25981-2)

1 FLASCHE
EUR 1090 - 1590

733
KELLER, KLAUS G MAX 2013 0,75L
(RHEINHESSEN, DEUTSCHLAND)

siehe oben. F: HF; E: minimalst beschädigt.
(25981-1)

1 FLASCHE
EUR 1090 - 1590

734
KELLER, KLAUS G MAX 2007 0,75L
(RHEINHESSEN, DEUTSCHLAND)

RP95, GAL96: The explosive pit fruit flavor are tightly packed, thanks to an almost perfect acid

structure that intrigues, charms and then refreshes the palate. The complex finish is long and thought-provokingly complex. F: 1,0cm; E: sehr gut; Z: Kapsel mit minimalstem Farbabrieb. (25946-3)

1 FLASCHE
EUR 1090 - 1590

Perfumed Hipping

735
KELLER, KLAUS 2013 0,75L
NIERSTEINER HIPPIING RIESLING GG
(RHEINHESSEN, DEUTSCHLAND)

MH93(Hervorragend), RP(93-94): It shows a super clear, deep, intense yet precise, pure, and elegant bouquet of spicy earthy flavors along with refreshingly perfumed citrus, ripe apple and dextrose flavors and a hint of tobacco leaves. F: HF; E: sehr gut. (25981-5)

1 FLASCHE
EUR 250 - 350

Smoky Abtserde

736
KELLER, KLAUS 2018 0,75L
ABTSEDER RIESLING GG
(RHEINHESSEN, DEUTSCHLAND)

JR18/20: Cask sample. Gorgeously smoky and spiced, lightly reductive nose, marked by those wild herbs and fumes of spontaneous ferment and ripe pear and smoky stone fruit. The overall effect is more savoury than fruity. So much spice. -2038. F: HF; E: sehr gut. (25915-51)

2 FLASCHEN
EUR 320 - 560

737
KELLER, KLAUS 2018 0,75L
ABTSEDER RIESLING GG
(RHEINHESSEN, DEUTSCHLAND)

siehe oben. F: HF; E: gut. (25727-28)

1 FLASCHE
EUR 170 - 280

738
KELLER, KLAUS 2018 0,75L
ABTSEDER RIESLING GG
(RHEINHESSEN, DEUTSCHLAND)

siehe oben. F: HF; E: gut. (25778-20)

1 FLASCHE
EUR 170 - 260

Arrow-Like Precision



Lot 733

Lot 734

Lot 746

739
KELLER, KLAUS 2013 0,75L
ABTSEDER RIESLING GG
(RHEINHESSEN, DEUTSCHLAND)

MH94(Hervorragend), JR19/20, GAL93: Exuberant bouquet of star fruit, honeysuckle and acacia blossom, plus a hint of oyster shell. With excellent depth and spice on the alluring finish. F: HF; E: sehr gut. (25981-4)

1 FLASCHE
EUR 180 - 280

740
KELLER, KLAUS 2009 0,75L
ABTSEDER RIESLING GG
(RHEINHESSEN, DEUTSCHLAND)

GAL96, RP97: The dynamic complexity of elements for which one can find only mineral descriptors is already astonishing: salt; chalk; alkali; shrimp shell reduction; iodine; and peat are already adumbrated on the nose. F: HF; E: sehr gut; Z: Kapsel mit minimalem Farbabrieb. (25946-1)

1 FLASCHE
EUR 180 - 300

741
KELLER, KLAUS 2008 0,75L
ABTSEDER RIESLING GG
(RHEINHESSEN, DEUTSCHLAND)

FAL95, RP95, GAL95: The succulent apricot fruit and textural richness are kept vibrant by a salty minerality that lingers tantalizingly on the finish. With perfect clarity and impressive intensity, this is a show-stopper. F: 1,1cm; E: gut; Z: Kapsel minimaler Farbabrieb. (25963-12)

1 FLASCHE
EUR 170 - 280

Tantalizing Riesling

742
KELLER, KLAUS 2007 0,75L
ABTSEDER RIESLING GG
(RHEINHESSEN, DEUTSCHLAND)

JR19/20, GAL97: Tantalizing aromas of mandarin orange, nectarine and lemon oil. The exuberant peach fruit and textural richness are driven by a salty minerality that lingers for ages on the finish. F: 1,5cm; E: sehr gut; Z: minimaler Farbabrieb an der Kapsel. (25963-4)

1 FLASCHE
EUR 220 - 350

743
KELLER, KLAUS 2007 0,75L
ABTSEDER RIESLING GG
(RHEINHESSEN, DEUTSCHLAND)

siehe oben. F: 1,7cm; E: minimalst beschädigt;
Z: leichter Farbabrieb an der Kapsel. (25963-3)

1 FLASCHE
EUR 220 - 350

744
KELLER, KLAUS 2007 0,75L
ABTSEDER RIESLING GG
(RHEINHESSEN, DEUTSCHLAND)

siehe oben. F: 1,6cm; E: gut; Z: minimaler Farbabrieb an der Kapsel, minimal verknittert. (25778-18)

1 FLASCHE
EUR 220 - 350

745
KELLER, KLAUS 2007 0,75L
ABTSEDER RIESLING GG
(RHEINHESSEN, DEUTSCHLAND)

siehe oben. F: 1,6cm; E: gut; Z: leichter Farbabrieb an der Kapsel. (25778-17)

1 FLASCHE
EUR 220 - 350

746
KELLER, KLAUS 2006 0,75L
ABTSEDER RIESLING GG
(RHEINHESSEN, DEUTSCHLAND)

CT92-94, JR19/20: The freshness is a perfect foil to this intensity and overall there is such harmony that the acidity seems almost gentle. The flavours fill the mouth and yet there is an arrow-like precision on the long finish. F: 0,3cm; E: minimal beschädigt; Z: minimaler Farbabrieb an der Kapsel. (25963-6)

1 FLASCHE
EUR 250 - 390

Fresh Hubacker

747
KELLER, KLAUS 2019 0,75L
DALSHHEIMER HUBACKER RIESL. GG
(RHEINHESSEN, DEUTSCHLAND)

JR18.5/20 The flavour of the Hubacker combines sappy herbaceous and herbal elements with subtle notes of mandarin and citrus peel, served on a creamy texture. Acidity is well integrated, just adding a slight lemony touch to the finish. F: HF; E: sehr gut. (25915-56)

1 FLASCHE
EUR 100 - 180



748
KELLER, KLAUS 2018 0,75L
DALSHHEIMER HUBACKER RIESL. GG
(RHEINHESSEN, DEUTSCHLAND)

JR19/20: On the palate, it surprises by the extreme freshness. Even so the balance is perfect, a miracle to get this fruit character together with this intense freshness. -2035. F: HF; E: sehr gut; Z: minimalster Farbabrieb an den Kapseln. (25915-55)

3 FLASCHE
EUR 300 - 540

749
KELLER, KLAUS 2018 0,75L
DALSHHEIMER HUBACKER RIESL. GG
(RHEINHESSEN, DEUTSCHLAND)

siehe oben. F: HF; E: leicht verschmutzt. (25727-26)

2 FLASCHE
EUR 220 - 380

750
KELLER, KLAUS 2013 0,75L
DALSHHEIMER HUBACKER RIESL. GG
(RHEINHESSEN, DEUTSCHLAND)

CT94, JR18-19.5/20: Lean, taut and fresh the wine shows so much vibrancy on the palate that it is hard to see how in this vintage any other of the estate's Grosse Gewächse could rival the Hubacker in terms of excitement and energy. F: HF; E: sehr gut. (25950-25)

3 FLASCHE
EUR 330 - 570

751
KELLER, KLAUS 2009 0,75L
DALSHHEIMER HUBACKER RIESL. GG
(RHEINHESSEN, DEUTSCHLAND)

JR18.5/20, TAN92, RP94: Scents and saliva-inducing impingement of apple, fresh lime, chalk, and salt ignites an invigorating, almost levitating finishing interchange. F: 0,8cm; E: gut; Z: Kapsel minimaler Farbabrieb. (25963-13)

1 FLASCHE
EUR 120 - 210

752
KELLER, KLAUS 2009 0,75L
DALSHHEIMER HUBACKER RIESL. GG
(RHEINHESSEN, DEUTSCHLAND)

siehe oben. F: 1,0cm; E: minimalst verschmutzt; Z: minimaler Farbabrieb an der Kapsel. (25963-5)

1 FLASCHE
EUR 120 - 210

753
KELLER, KLAUS 2008 0,75L
DALSHHEIMER HUBACKER RIESL. GG
(RHEINHESSEN, DEUTSCHLAND)

RP93, JR18.5/20: On the palate the wine is bursting with vibrancy, driven more by structure than intensity of flavour. A precise minerality and strapping acidity keep the finish of the 2008 Hubacker truly cool. F: 0,4cm; E: gut; Z: Kapsel minimaler Farbabrieb. (25963-11)

1 FLASCHE
EUR 120 - 210

754
KELLER, KLAUS 2007 0,75L
DALSHHEIMER HUBACKER RIESL. GG
(RHEINHESSEN, DEUTSCHLAND)

RP92: Zesty grapefruit and juicy lime and peach mingle with alkaline, chalky, and smoky mineral elements on a dynamic palate which however lacks the singular combination of creaminess and energy exhibited by the Kirchspiel. F: 2,0cm; E: sehr gut; Z: Kapsel minimaler Farbabrieb. (25963-14)

1 FLASCHE
EUR 130 - 220

755
KELLER, KLAUS 2007 0,75L
DALSHHEIMER HUBACKER RIESL. GG
(RHEINHESSEN, DEUTSCHLAND)

siehe oben. F: 2,1cm; E: leicht beschädigt; Z: Kapsel minimaler Farbabrieb, Rückenetikett stark beschädigt. (25963-8)

1 FLASCHE
EUR 130 - 220

756
KELLER, KLAUS 2007 0,75L
DALSHHEIMER HUBACKER RIESL. GG
(RHEINHESSEN, DEUTSCHLAND)

siehe oben. F: 3,2cm; E: gut; Z: Kapsel minimaler Farbabrieb. (25963-7)

1 FLASCHE
EUR 130 - 220

Hubacker 2004

757
KELLER, KLAUS 2004 0,75L
DALSHHEIMER HUBACKER RIESL. GG
(RHEINHESSEN, DEUTSCHLAND)

JR18.5/20: The Kellers took a great risk by leaving the harvest for this wine till late November. They were rewarded with a wine which still shows an exceptional harmony between taut body, exotic fruit and strapping acidity. F: 0,7cm; E: minimalst beschädigt; Z: Kapsel minimaler Farbabrieb. (25963-15)

1 FLASCHE
EUR 150 - 260

Würziger Morstein

758
KELLER, KLAUS 2013 0,75L
WESTH. MORSTEIN RIESLING GG
(RHEINHESSEN, DEUTSCHLAND)

MH95(Groß): Ausgezeichnete Tiefe, intensive Mineralik, pfeffrige und anderweitig gewürzige Noten, sehr guter bis langer, vielschichtiger, saftiger, mineralischer und würziger Abgang. -2030. F: HF; E: sehr gut. (25981-3)

2 FLASCHE
EUR 440 - 640

759
KELLER, KLAUS 2009 0,75L
WESTH. MORSTEIN RIESLING GG
(RHEINHESSEN, DEUTSCHLAND)

JR18/20, GAL93: Seductive aromas of apricot, toasted pine nuts and lemon oil. The velvety texture and finely wrought nectarine flavor are given balance by an understated acidity. The most majestic of the dry Rieslings here. F: 0,1cm; E: sehr gut; Z: Kapsel mit minimalem Farbabrieb. (25946-2)

1 FLASCHE
EUR 220 - 380

760
KELLER, KLAUS 2007 0,75L
WESTH. MORSTEIN RIESLING GG
(RHEINHESSEN, DEUTSCHLAND)

GAL96: Opulent aromas of ripe apricot, dried herbs and smoke. The velvety texture and expansive ripe



Lot 757



Lot 764

peach flavor are held in balance by a discreet acid structure that will allow the wine to evolve positively in bottle. F: 1,0cm; E: gut; Z: leichter Farb-
abrieb an der Kapsel, verknittert. (25778-19)

1 FLASCHE
EUR 200 - 300

Refined Kirchspiel

761
KELLER, KLAUS 2019 0,75L
WESTH. KIRCHSPIEL RIESLING GG
(RHEINHESSEN, DEUTSCHLAND)

JR18/20: On the palate there are some fine nuances of citrus fruit, but the main flavour revolves around a refined combination of fresh green mint and pronounced salty minerality, supported by vibrant acidity and a delicate sprinkling of spice. F: HF; E: sehr gut. (25915-58)

1 FLASCHE
EUR 120 - 210



762
KELLER, KLAUS 2018 0,75L
WESTH. KIRCHSPIEL RIESLING GG
(RHEINHESSEN, DEUTSCHLAND)

JR20/20: Yes, it does have a touch of smoky spice but it is all finesse. A subtle but irresistible temptress of minerality and stony citrus purity. This is a stunning vintage for Kirchspiel: extreme purity, core intensity of the finest fruit, but all so incredibly subtle and unshowy. F: HF; E: sehr gut. (25915-57)

3 FLASCHE
EUR 360 - 630

763
KELLER, KLAUS 2018 0,75L
WESTH. KIRCHSPIEL RIESLING GG
(RHEINHESSEN, DEUTSCHLAND)

siehe oben. F: HF; E: gut. (25727-27)

1 FLASCHE
EUR 120 - 210

Most Feminine 2004

764
KELLER, KLAUS 2004 0,75L
WESTH. KIRCHSPIEL RIESLING GG
(RHEINHESSEN, DEUTSCHLAND)

JR18/20, GAL94: The crisp, clean structure belies the intense weight of invigorating, ethereal fruit. A fine smoky, salty minerality provides endless, elegant length. This is always the most feminine of Klaus Peter Keller's dry Rieslings. F: 1x HF, 1x 0,4cm; E: minimalst beschädigt; Z: Rückenetiketten minimalst beschädigt, Kapseln minimal korrodiert. (25952-1)

2 FLASCHE
EUR 1040 - 1560

765
KELLER, KLAUS 2004 0,75L
WESTH. KIRCHSPIEL RIESLING GG
(RHEINHESSEN, DEUTSCHLAND)

siehe oben. F: 0,4cm; E: minimalst beschädigt; Z: Rückenetiketten minimalst beschädigt, Kapseln minimal korrodiert. (25952-4)

2 FLASCHE
EUR 1040 - 1560

Amazing Value

766
KELLER, KLAUS 2018 0,75L
RIESLING VON DER FELS
(RHEINHESSEN, DEUTSCHLAND)

CT90-92, JR17+/20: Has the complexity of the GGs but not quite the depth on the mid palate. There is also a greater richness in the mouth compared with the 2017 Von der Fels, perhaps a little more power and a little less finesse. -2030. F: HF; E: sehr gut; Z: Kapseln teilweise leicht beschädigt. (25961-2)

6 FLASCHE
EUR 135 - 210

767
KELLER, KLAUS 2018 0,75L
RIESLING VON DER FELS
(RHEINHESSEN, DEUTSCHLAND)

siehe oben. F: HF; E: sehr gut; Z: 1x Kapsel minimal beschädigt. (25961-5)

6 FLASCHE
EUR 135 - 210

W. E. Frank Eleganz

768
FRANK, W. E. 2016 0,75L
NIERSTEINER ÖLBERG RIESLING
(RHEINHESSEN, DEUTSCHLAND)

homepage: Unser Jungfernjahrgang aus dem Ölberg. Hochelegant, kühl und tiefstrukturiert. Audrey Hepburn in Givenchy. Es fällt schwer, sich für eine Einzellage aus 2016 zu entscheiden. Vielleicht für diese? F: 0,4cm-1,2cm; E: sehr gut; Z: originale Wachskapseln. (25225-6)

6 FLASCHE
EUR 210 - 300

769
FRANK, W. E. 2016 0,75L
NIERSTEINER PETTENTHAL RIESL.
(RHEINHESSEN, DEUTSCHLAND)

RP93: Tight and tensioned on the palate, this is a medium to full-bodied, nuanced Riesling with good concentration and remarkable finesse. A classic with remarkable purity, finesse and mineral fresh-



ness. Highly stimulating and so delicate, with a salty-piquant finish. Tasted 2019. F: 0,7cm-1,0cm; E: sehr gut; Z: originale Wachskapseln. (25225-1)

6 FLASCHE
EUR 240 - 360

770
FRANK, W. E. 2016 0,75L
NIERSTEINER ORBEL RIESLING
(RHEINHESSEN, DEUTSCHLAND)

SED19.2/20, RP91: This is a rather off-dry Orbel with lush fruit and the delicate mineral nervosity of the south-facing Orbel. The 2016 is rather lithe in body and stimulatingly pure but intense and persistently salty in taste. This 2016 reveals a delicate finish with remarkable balance. Tasted 2019. F: 0,5cm-1,1cm; E: gut; Z: originale Wachskapseln. (25225-5)

6 FLASCHE
EUR 210 - 300

771
FRANK, W. E. 2016 0,75L
NIERSTEINER HIPPING RIESLING
(RHEINHESSEN, DEUTSCHLAND)

SED19.2/20, RP88: Ripe, intense and complex on the concentrated nose. Lush and intense on the palate, this is a round and sweetish yet elegant and persistently salty Hipping with some astringent bitters on the slightly drying finish. Tasted 2019. F: 0,8cm-1,0cm; E: sehr gut; Z: originale Wachskapseln. (25225-3)

6 FLASCHE
EUR 230 - 350

Steely Wittmann

772
WITTMANN 2014 0,75L
WESTH. MORSTEIN RIESLING GG
(RHEINHESSEN, DEUTSCHLAND)

JR18.5/20, TAN92, WS93: A taut, crackling white, with crystalline flavors of Asian pear, white peach and apple, pure and racy. Offers a steely structure, with citrus zest notes. The finely balanced finish has ample minerality. F: HF; E: sehr gut. (25796-15)

6 FLASCHE
EUR 330 - 540

773
WITTMANN 2013 0,75L
WESTH. MORSTEIN RIESLING GG
(RHEINHESSEN, DEUTSCHLAND)

JR17.5/20, MH93(Hervorragend), CT94: Ripe yellowstone fruits with cracking acidity and great saltiness. Clean long finish. At least 10 more years. Tasted 2019. F: HF; E: sehr gut; Z: leichter Farb-
abrieb an den Kapseln. (25758-5)

4 FLASCHE
EUR 280 - 520

774
WITTMANN 2013 0,75L
WESTH. MORSTEIN RIESLING GG
(RHEINHESSEN, DEUTSCHLAND)

siehe oben. F: HF; E: sehr gut; Z: leichter Farb-
abrieb an den Kapseln. (25758-3)

6 FLASCHE
EUR 420 - 780

775
WITTMANN 2013 0,75L
WESTH. MORSTEIN RIESLING GG
(RHEINHESSEN, DEUTSCHLAND)

siehe oben. F: HF; E: sehr gut; Z: leichter Farb-
abrieb an den Kapseln. (25758-7)

3 FLASCHEN
EUR 210 - 390

776
WITTMANN 2013 0,75L
WESTH. MORSTEIN RIESLING GG
(RHEINHESSEN, DEUTSCHLAND)

siehe oben. F: HF; E: sehr gut; Z: leichter Farb-
abrieb an den Kapseln. (25758-1)

6 FLASCHEN
EUR 420 - 780



777
WITTMANN 2009 0,75L
WESTH. MORSTEIN RIESLING GG
(RHEINHESSEN, DEUTSCHLAND)

FAL97, WS93, JR19/20: Juicy acidity paired with
a salty minerality add another dimension, and for
once terms like substance, depth, concentration
and endless finish seem inadequate to sum up the
sheer class of this wine. F: 0,2cm - 0,5cm; E: 2x
sehr gut, 2x minimalist besch., 1x minimalist ver-
schmutzt. (25952-5)

5 FLASCHEN
EUR 350 - 600

778
WITTMANN 2015 0,75L
WESTH. AULERDE RIESLING GG
(RHEINHESSEN, DEUTSCHLAND)

WE94, WS92: A fruity style, featuring a mix of
peach, Fuji apple and dried pear flavors, supported
by fresh acidity. Juicy midpalate, with a finish of
dried ginger and spice. F: HF; E: sehr gut.
(25961-4)

6 FLASCHEN
EUR 180 - 270

Saumagen RR '07

779
KOEHLER RUPRECHT 2007 0,75L
KALLSTADTER SAUMAGEN
RIESLING SPÄTLESE TR. RR
(PFALZ, DEUTSCHLAND)

CT95: On the palate with incredible precession,
depth and clarity. Beautiful complex and pure aro-
mas of dried herbs, white stone fruit and a deep
minerality, delicate saltiness. An exciting, precise

and perfectly balanced masterpiece. Tasted 2019.
F: HF; E: sehr gut. (25833-8)

2 FLASCHEN
EUR 130 - 240

780
KOEHLER RUPRECHT 2009 0,75L
KALLSTADTER SAUMAGEN
RIESLING AUSLESE TR. RR
(PFALZ, DEUTSCHLAND)

CT94: On the palate lots of pressure, depth and
extract. Still very young and massive. Complex.
Needs time to unfold. Give it 5-10+ years. Tasted
2019. F: HF; E: sehr gut. (25833-9)

3 FLASCHEN
EUR 285 - 480

781
KOEHLER RUPRECHT 2007 0,75L
KALLSTADTER SAUMAGEN
RIESLING AUSLESE TR. RR
(PFALZ, DEUTSCHLAND)

CT95-96: I guessed older because of the com-
plexity and balance. Herbal, spicy, black tea, green
apple and lemon cest. Low in alcohol means at this
time elegance. Tasted 2020. F: HF; E: sehr gut.
(25833-10)

3 FLASCHEN
EUR 285 - 480

Saumagen R '09

782
KOEHLER RUPRECHT 2009 0,75L
KALLSTADTER SAUMAGEN
RIESLING AUSLESE TR. R
(PFALZ, DEUTSCHLAND)

CT94, WS94: Custardy and rich-tasting, delivering
loads of complex apricot, ripe citrus, melon, and
raspberry flavors flanked by lush pastry notes, this
is very refined, with elegant shadings of mulled
spice on the long finish. F: HF-0,5cm; E: sehr gut.
(25833-5)

3 FLASCHEN
EUR 120 - 210

783
KOEHLER RUPRECHT 2008 0,75L
KALLSTADTER SAUMAGEN
RIESLING AUSLESE TR. R
(PFALZ, DEUTSCHLAND)

GAL91+: The exuberant peach fruit and textural
richness are driven by a salty minerality, which
lingers on the aftertaste. A rich, even unctuous wine
with superb depth, a tantalizing spicy quality and
uncommon length. F: 0,1cm-0,5cm; E: gut.
(25833-6)

3 FLASCHEN
EUR 135 - 225



784
KOEHLER RUPRECHT 2005 0,75L
KALLSTADTER SAUMAGEN
RIESLING AUSLESE TR. R
(PFALZ, DEUTSCHLAND)

CT95: White fruit, minerals, white flowers, a hint
of yellow fruit, herbal components and a hint of
almonds. On the palate powerful, but never missing
the elegance. Creamy, riper fruit aromas than in
the nose. Very precise and still super, super young.
Tasted 2018. F: HF-1,0cm; E: minimal verschmutzt;
Z: leichter Farbabbrieb an den Kapseln. (25833-4)

3 FLASCHEN
EUR 195 - 300

785
KOEHLER RUPRECHT 2004 0,75L
KALLSTADTER SAUMAGEN
RIESLING AUSLESE TR. R
(PFALZ, DEUTSCHLAND)

CT94, JR18.5/20: With its wet wool and sorrel
fragrance, the 2004 is quite reminiscent of some
of the old-school dry Loire Chenins, and we all
know what miracles they have been capable of.
For now it's all about powerful structure, full body,
oily texture and a long finish with salty and herbal
interjections.-2030. F: 0,1cm, 0,2cm; E: sehr gut.
(25833-7)

2 FLASCHEN
EUR 135 - 200

Egon Müller Fantastic Complexity



Lot 786

Lot 787

Lot 788

786
MÜLLER, EGON 1999 0,75L
SCHARZHOFBERGER RIESLING
TBA VERSTEIGERUNGSWEIN
(MSR, DEUTSCHLAND)

Für die BA bereits Michael Broadbent 6 von 5
Sternen. B(02)***(**), CT99: The nose immedi-
ately shows phenomenal depth. Full peach scents
are touched with a smoky note. Scents of apples,
sage, and nutmeg dance around behind the peaches
giving fantastic complexity to this wine. Tart
acidity grows with voluptuous peach flavors that
grow more powerful. The complexity is just glor-
ious here. F: 0,5cm; E: sehr gut; Z: Versteigerung
Großer Ring 2011. A.P.Nr. 11. (25792-3)

1 FLASCHE
EUR 5190 - 8990

Irresistible TBA

787
MÜLLER, EGON 2009 0,75L
SCHARZHOFBERGER RIESL. TBA
(MSR, DEUTSCHLAND)

RP(97-98)+: Lily-like perfume that liquefies into a slick, mouth-quickening essence; and an entire cabinet of brown spices help generate a show of inexhaustibly savory potential, irresistible seduction, and inexplicable mystery. -2060. F: 0,5cm; E: minimalst beschädigt; Z: A.P.Nr. 11. (25792-2)

1 FLASCHE
EUR 4700 - 7500

788
MÜLLER, EGON 1996 0,75L
SCHARZHOFBERGER RIESLING
EISWEIN VERSTEIGERUNGSWEIN
(MSR, DEUTSCHLAND)

FAL95, WS95: Serious eiswein. The sirens go off with this one in your mouth. Golden colored lime, mineral and spice character. Full bodied and thick yet very sweet and fresh. The intense acidity carries the flavors on and on on the palate. Not imported into the U.S. F: HF; E: minimalst verschmutzt; Z: Versteigerungsw Wein Großer Ring 2003. A.P.Nr. 16. Kapsel minimal verknittert. (25792-1)

1 FLASCHE
EUR 1990 - 2990

789
MÜLLER, EGON 1980 0,75L
SCHARZHOFBERGER RIESLING
AUSLESE EISWEIN GK
(MSR, DEUTSCHLAND)

Sehr seltener Auslese Eiswein von Egon Müller. Diese Bezeichnung gibt es heute nicht mehr. Sehr guter Eisweinjahrgang. F: 1,0cm; E: leicht verschmutzt; Z: A.P. Nr: 18. Versteigerungsw Wein VDP 13. Oktober 1982, Lot 61. (23379-1)

1 FLASCHE
EUR 1390 - 2290

790
MÜLLER, EGON 1980 0,35L
SCHARZHOFBERGER RIESLING
AUSLESE EISWEIN GK
(MSR, DEUTSCHLAND)

siehe oben. F: 0,7cm; E: minimal verschm., minimal beschädigt; Z: A.P. Nr: 18, Farbabrieb an der Kapsel. Versteigerungsw Wein VDP 13. Oktober 1982, Lot 61. (23379-7)

1 HALBFLASCHE
EUR 690 - 1440



791
MOLITOR, MARKUS 2012 0,75L
ZELTINGER SONNENUHR RIESLING
TROCKENBEEERENAUSLESE* GK
(MSR, DEUTSCHLAND)

Bewertung für den nachfolgenden Jahrgang(2013)
RP98: Viscous, very aromatic and perfectly fresh on the intense and stimulatingly fruity palate, this TBA reveals a tensioned and compact, tightly woven and vibrating finish and persistent concentration. F: 0,1cm; E: gut. (23380-30)

1 FLASCHE
EUR 320 - 490

792
KARTHÄUSERHOF 2003 0,75L
EITELSB. KARTHÄUSERHOFBERG
RIESLING AUSLESE GK NR. 33
(MSR, DEUTSCHLAND)

WS91: Creamy and round, with a freshness despite the soft structure. The peach, lime and vanilla notes are pure and enticing, ending in a mouthwatering finish. F: HF; E: minimalst verschm., minimalst beschädigt; Z: A.P.Nr. 21. (25948-25)

2 FLASCHE
EUR 120 - 200

Refined F. Haag

793
HAAG, FRITZ 1988 1,5L
BRAUNEB. JUFFER SONNENUHR
RIESLING AUSLESE LANGE GK
(MSR, DEUTSCHLAND)

Extrem seltene Flasche von Fritz Haag. Lange Goldkapsel, sehr guter Jahrgang, die Spitzenlage von Haag und ein Top Zustand! F: HF; E: minimal verschm., minimal beschädigt; Z: signierte Flasche, A.P.Nr. 15, Flasche Nr. 19 von 135. (23379-37)

1 MAGNUM OHK
EUR 590 - 1050

794
HAAG, FRITZ 2003 0,75L
BRAUNEB. JUFFER SONNENUHR
RIESLING AUSLESE GK AP12
(MSR, DEUTSCHLAND)

GAL: Apricot preserves, gardenia, quince and honey in the nose. On the palate, quince and honey are accented by brown spices. Fat and creamy but buoyant and elegant. Long and refined on the finish, with its high residual sugar admirably buffered. F: HF-1,0cm; E: 1x sehr gut, 2x minimal verschm., minimalst beschädigt; Z: A.P. Nr. 12. Kapsel 1x leicht korrodiert, 1x leicht verknittert. (25948-15)

3 FLASCHE
EUR 105 - 180

795
HAAG, FRITZ 2006 0,75L
BRAUNEB. JUFFER SONNENUHR
RIESLING AUSLESE GK
(MSR, DEUTSCHLAND)

WS94, GAL95, RP97: This early-picked wine also beautifully illustrates the vintage potential for combining pure, ennobled ripeness with delicacy and primary fresh fruit juiciness. -2048. F: HF-0,1cm; E: minimalst bist leicht verschmutzt, minimalst bis minimal beschädigt; Z: A.P.Nr. 07. (25946-5)

5 FLASCHE
EUR 200 - 350

796
KELLER, KLAUS 2009 0,375L
WESTH. MORSTEIN RIESL. AUSL.
(RHEINHESSEN, DEUTSCHLAND)

pinard-de-picard.de: In der Nase ein tiefer, unglaublich betörender Duft nach Weinbergpfirsich, Ananas, Blutorange, Minze, Waldhonig, und Noten von rosa Grapefruit, dramatisch unterlegt mit einer intensiven, rauchig-mineralischen Würze. Am Gaumen hochkonzentrierte, vollkommen reintonige Frucht. F: HF-0,2cm; E: sehr gut; Z: Kapseln leicht knittrig. (25796-16)

3 HALBFLASCHE
EUR 120 - 210

Sensual but Elegant



Lot 793

Lot 797

Lot 800

797
WEIL, ROBERT 2006 0,375L
KIED. GRÄFENBERG RIESLING TBA
(RHEINGAU, DEUTSCHLAND)

JR19.5/20: With the bitterness of dark, thick-cut take-no-hostages marmalade. Already remarkably sensual and tense yet with the elegance that comes from the counterpoint of freshness. Goes on for ever. Remarkable. Unspittable. F: HF; E: minimal beschädigt; Z: A.P.Nr. 7. (25946-6)

1 HALBFLASCHE
EUR 160 - 260

798
WEIL, ROBERT 2009 0,375L
KIEDRICHER GRÄFENBERG
RIESLING AUSLESE
(RHEINGAU, DEUTSCHLAND)

JR18.5/20, RP93: Decadent lily, lilac and narcissus perfume; white peach syrup and honey inform the nose and the ravishingly rich palate of Weil's 2009 Kiedricher Grafenberg Auslese. F: HF-0,1cm; E: minimal verschm., davon 1x minimal besch., 2x leicht beschädigt. (25796-18)

6 HALBFLASCHE
EUR 120 - 210

799
STAATSW. ELTVILLE 2001 0,75L
HEPPENHEIMER CENTGERICHT
RIESLING EISWEIN
(HESSISCHE BERG., DEUTSCHLAND)

MH83(Gut): Tiefer Duft nach kandierten und getrockneten gelben Früchte mit pflanzlicher Note, Honig und etwas Wachs. Sehr süß, mit saftiger Frucht und feiner, eher moderater Säure. F: HF; E: 1x minimalst verschm., 1x leicht verschm., mini-

malst beschädigt; Z: minimaler Farbabrieb an den Kapseln, minimal beschädigt, verknittert. (25794-18)

2 FLASCHEN
EUR 160 - 280

Aus dem Cabinet

800
REINHARTSHAUSEN 1964 0,75L
HATTENHEIMER WISSELBRUNNEN
RIESLING TBA CABINET
(RHEINGAU, DEUTSCHLAND)

B****. Eine der drei Brunnen-Spitzenlagen aus dem Rheingau. Sehr selten, aus dem Raritätenkeller des Weinguts, mit neuem Etikett ausgestattet. Aus dem Besitz des ehemaligen Bürgermeisters von Hattenheim. F: 2,5cm; E: minimalst verschm., minimalst beschädigt; Z: Kapsel beschädigt. Flasche teilweise mit Sprühlackspuren. (23378-1)

1 FLASCHE
EUR 650 - 1090

Unbelievably Dense

801
DÖNNHOFF, HERMANN 2003 0,375L
OBERHÄUSER BRÜCKE RIESLING
EISWEIN GOLDKAPSEL
(NAHE, DEUTSCHLAND)

RP95: Unbelievably dense, concentrated, and long, this superb effort coats the palate with oily waves of black cherry jam, white chocolate, and molasses. E: 2x sehr gut, 1x minimal beschädigt; Z: Kapsel 1x leicht verknittert. (25357-22)

3 HALBFLASCHEN
EUR 450 - 750

802
SCHAEFER, WILLI 2005 0,75L
GRAACHER DOMPROBST
RIESLING SPÄTLESE AP 8
(MSR, DEUTSCHLAND)

RP91: A palate featuring baked and dried apple, honey and inner-mouth florality, sacrificing some juiciness and vivacity for a honeyed, rich, compressed-fruit concentration. F: HF; E: sehr gut; Z: A.P.NR. 08. (25804-5)

6 FLASCHEN
EUR 150 - 280

803
SCHAEFER, WILLI 2005 0,75L
GRAACHER DOMPROBST
RIESLING SPÄTLESE AP 7
(MSR, DEUTSCHLAND)

RP92: The 2005 Graacher Domprobst Riesling Spätlese A.P. #7 opens with a gauzy film of fermentative aromas, which then lifts to reveal lovely lemon, apple and floral and sweet herbal scents. F: HF-0,5cm; E: sehr gut; Z: A.P.Nr. 07. (25804-1)

6 FLASCHEN
EUR 150 - 280



804
OREMUS TOKAJI
COLLECTION 1975, 1989, 1993 0,5L
5 PUTTONYOS ASZU
(TOKAJI, UNGARN)

Tokaji Aszu 5 puttonyos 1975: 12% Vol. Zucker 166g/l, Säure 8,9g/l. RP(94-96): A lovely nose of creme-brulee, marmalade and honey. The palate is not as unctuous as I expected, but with great definition and balance. Honey, citrus lemon and almond. Quite feminine and very harmonious. This is a really beautiful Tokaji.

Tokaji Aszu 5 puttonos 1989: 12% Vol. WS90: An exciting dessert wine that exhibits more grace than power. Complex, showing mandarin orange, crème brûlée and spice notes, with an underlying acidity that carries the flavors to a refreshing finish.

Tokaji Aszu 5 puttonos 1993: 11,5% Vol. Zucker 126g/l, Säure 9,5g/l. WS90: Well made, with mineral, stone, honey, lemon and spice character. Medium in body, with a rather subdued finish. Don't expect a showy wine. F: HF-1,0cm; E: sehr gut. (25222-2)

3 FL. IN COLLECTORS BOX
EUR 150 - 240



805
OREMUS TOKAJI ASZU
COLLECTION 1975, 1981, 1983 0,5L
5 PUTT., 6 PUTT, ASZU ESZENCIA
(TOKAJI, UNGARN)

Tokaji Aszu 5 puttonyos 1975: 12% Vol. Zucker 166g/l, Säure 8,9g/l. RP(94-96): A lovely nose of creme-brulee, marmalade and honey. The palate is not as unctuous as I expected, but with great definition and balance. Honey, citrus lemon and almond. Quite feminine and very harmonious. This is a really beautiful Tokaji.

Tokaji Aszu 6 puttonos 1981: 11,5% Vol. Zucker 163g/l, Säure 9,1g/l. WS91: Moderately sweet, showing lovely balance and freshness. The apricot, orange, honey and nutlike flavors are sublime, followed by a long, walnut finish. Well made.

Tokaji Aszu Eszencia 1983: 9% Vol. Zucker 222g/l, Säure 8,9g/l. CT92-97: Candied sugar, black tea, peach, white grapefruit, extremely elegant, rich, opulent yet balanced and nearly light for such a massive wine. Stunning! Tasted 2019. F: HF-0,8cm; E: sehr gut. (25222-6)

3 FL. IN COLLECTORS BOX
EUR 210 - 360

806
OREMUS TOKAJI ASZU
COLLECTION 1975, 1981, 1983 0,5L
5 PUTT., 6 PUTT, ASZU ESZENCIA
(TOKAJI, UNGARN)

siehe oben. F: HF-0,5cm; E: sehr gut. (25222-5)

3 FL. IN COLLECTORS BOX
EUR 210 - 360



RP100 Legendary

807
CH. D'YQUEM 2015 0,375L
SAUTERNES 1ER GCC
(BORDEAUX, FRANKREICH)

RP100: The freshness on the palate is just astonishing, permeating and lifting layer upon layer of tropical fruits and earthy notions, all enclosed in a sumptuous texture and culminating in a very, very long, mineral-tinged finish. Truly, this is a legendary vintage for d'Yquem. -2065. F: IN; E: sehr gut. (25782-31)

1 HALBFLASCHE
EUR 110 - 190

808
CH. D'YQUEM 2008 0,375L
SAUTERNES 1ER GCC
(BORDEAUX, FRANKREICH)

RP95: The 2008 d'Yquem is forward, displaying an already complex, compellingly savory/earthy nose of toasted almonds, cloves, damp soil, crushed stones and yeast extract with a core of peach preserves, lemon tart, dried pineapple and allspice. -2045. F: IN; E: sehr gut. (25783-40)

3 HALBFLASCHEN
EUR 420 - 720

809
CH. D'YQUEM 2007 0,375L
SAUTERNES 1ER GCC
(BORDEAUX, FRANKREICH)

JR19/20, WS96, RP98: The palate is medium-bodied with very fine definition and there seems to be a great deal of energy and vigor dispensed for your pleasure. F: IN; E: sehr gut; Z: OHK ohne Deckel. (25783-86)

6 HALBFL. IN 12ER HALBFL. OHK
EUR 840 - 1440

810
CH. D'YQUEM 2003 0,75L
SAUTERNES 1ER GCC
(BORDEAUX, FRANKREICH)

JR19/20, RP96: Full-bodied, super concentrated and decadently unctuous, the palate exudes waves of preserved tropical fruits and citrus sparks charged with energetic freshness, finishing epically long and wonderfully spicy. -2049. F: IN; E: leicht verschm., 1x minimal beschädigt. (25948-24)

3 FLASCHEN
EUR 540 - 900

811
CH. D'YQUEM 2003 0,375L
SAUTERNES 1ER GCC
(BORDEAUX, FRANKREICH)

RP96, WS97: Long and very caressing through the finish, but never heady or overpowering, as orange pâte de fruit, ginger and singed almond accents lend cut and precision. Shows the heat of the vintage while retaining energy and drive. Impressive. -2040. F: IN; E: sehr gut. (25988-21)

2 HALBFLASCHEN
EUR 190 - 320

812
CH. D'YQUEM 1999 0,375L
SAUTERNES 1ER GCC
(BORDEAUX, FRANKREICH)

RP92, GAB19/20: Mirabellen, gekochte Aprikosen, fein pfeffrige Botrytis. Kann sich zu einem Jahrhundertwein entwickeln. F: IN; E: verschmutzt. (25783-29)

1 HALBFLASCHE
EUR 120 - 210

813
CH. D'YQUEM 1997 0,75L
SAUTERNES 1ER GCC
(BORDEAUX, FRANKREICH)

RP96, WS95: Extremely concentrated, yet subtle. Aromas of honey and spices, with an intense botrytis nose. Full-bodied, thick and fruity, with orange peel and lemon rind character. Medium sweetness. Balanced, yet thick and backward. -2055. F: IN; E: sehr gut. (25782-36)

1 FLASCHE
EUR 180 - 300

814
CH. D'YQUEM 1997 0,375L
SAUTERNES 1ER GCC
(BORDEAUX, FRANKREICH)

siehe oben. F: IN; E: 1x sehr gut, 1x minimal verschmutzt. (25783-17)

2 HALBFLASCHEN
EUR 260 - 440

D'Yquem Imperial

815
CH. D'YQUEM 1990 6L
SAUTERNES 1ER GCC
(BORDEAUX, FRANKREICH)

GAB19/20, RP96: It has a stunning bouquet with honey, candied orange peel and white flowers, extravagant and showy. The palate is viscous on the entry, very complex with that acidity perfectly in tandem with the mellifluous, pure, honeyed fruit. It just seems to expand in the mouth. Superb. Decadent. Tasted June 2011. F: 2,9cm; E: leicht verschmutzt; Z: Kapsel mit Lagerspuren. (25786-64)

1 IMPERIAL
EUR 2990 - 4880

816
CH. D'YQUEM 1990 0,75L
SAUTERNES 1ER GCC
(BORDEAUX, FRANKREICH)

siehe oben. F: BON; E: minimal verschmutzt. (25948-27)

2 FLASCHEN
EUR 560 - 840

Sublime Experience



Lot 807

Lot 818

Lot 819

817
CH. D'YQUEM 1989 0,375L
SAUTERNES 1ER GCC
(BORDEAUX, FRANKREICH)

RP97, GAL98: The palate is cohesive, pure and exquisitely balanced, sporting just the right amount of viscosity. It bursts with tangerine, white peach, saffron and fresh fig, flecks of Seville orange marmalade appearing on the finish. -2050. F: BON; E: gut. (25629-19)

1 HALBFLASCHE
EUR 130 - 220

818
CH. D'YQUEM 1971 0,75L
SAUTERNES 1ER GCC
(BORDEAUX, FRANKREICH)

RP97: You can detect Mirabelle, ripe Satsumas, citrus peel and beeswax. The palate is vibrant, animated and simply electrifies the mouth upon entry. The 1971 has immense concentration. -2040+. F: TS; E: minimal verschmutzt. (25963-10)

1 FLASCHE
EUR 340 - 550

819
CH. D'YQUEM 1967 0,75L
SAUTERNES 1ER GCC
(BORDEAUX, FRANKREICH)

SED19.5-20/20(2010), RP100, GAB20/20, B(00)****: On the palate from sweet to very sweet, depending I think on context, unquestionably rich, powerful, even assertive, great length and intensity, and supported by life-preserving acidity. One of life's sublime experiences. F: VTS; E: minimalst verschmutzt; Z: sehr schöne dunkle Bernsteinfarbe, wenig, sehr feines Depot. Kapsel leicht verschmutzt. (26101-1)

1 FLASCHE
EUR 850 - 1290

820
CH. D'YQUEM 1967 0,75L
SAUTERNES 1ER GCC
(BORDEAUX, FRANKREICH)

siehe oben. F: TS; E: leicht verschmutzt; Z: sehr schöne dunkle Bernsteinfarbe, wenig, sehr feines Depot. Kapsel minimaler Farbabrieb. (26101-2)

1 FLASCHE
EUR 830 - 1250



821
CH. COUTET 1996 0,75L
BARSAC 1ER CRU CLASSE
(BORDEAUX, FRANKREICH)

CT93: The palate is medium weight with quite intense marmalade, peach, honey and butter characters. There is good persistence and a lovely line of fruit that continues right through the wine into touches of grape tannin and acid that provide grip and balance. F: IN; E: sehr gut. (24874-22)

11 FLASCHEN IN 12ER OHK
EUR 420 - 770

822
CH. COUTET 1996 0,75L
BARSAC 1ER CRU CLASSE
(BORDEAUX, FRANKREICH)

siehe oben. F: IN; E: sehr gut. (24874-12)

12 FLASCHEN OHK
EUR 460 - 840

823
CH. COUTET 1995 0,75L
BARSAC 1ER CRU CLASSE
(BORDEAUX, FRANKREICH)

JR17/20, CT93: Orange zest and candied fruit. Not too sweet, with good minerality. Perfect ripeness. Tasted 2018. F: IN; E: sehr gut. (24874-34)

12 FLASCHEN OHK
EUR 390 - 720

824
CH. COUTET 1947 0,75L
BARSAC 1ER CRU CLASSE
(BORDEAUX, FRANKREICH)

JÜR18/20, B(95)****, CC18/20: Full, very, very rich and concentrated on the nose. Concentrated, fat and vigorous. This is a little more loose-knit than the Yquem but has lovely complex fruit. Flowery and peachy. Very good acidity. Very fine. F: TS; E: stark verschm., beschädigt; Z: klares Honigfarben, Zuckerdepot. Kapsel leicht beschädigt, aufgeschritten, Jahreszahl auf Korken deutlich lesbar. (25783-101)

1 FLASCHE
EUR 290 - 450

Superb Sauternes



Lot 815

Lot 824

Lot 825

825
CH. CLIMENS 1976 0,75L
BARSAC 1ER CRU CLASSE
(BORDEAUX, FRANKREICH)

CT97, JR19/20: A glorious bottle bought ex chateau in 1998. Brilliant orange. So rich with burnt caramel flavours and yet so fresh and lively too. The nose had a blossom quality to it. Superb. F: IN; E: verschmutzt, minimal beschädigt; Z: Kapsel minimal korrodiert. (25783-68)

1 FLASCHE
EUR 130 - 220



826
CH. SUDUIRAUT 2001 0,75L
SAUTERNES 1ER CRU CLASSE
(BORDEAUX, FRANKREICH)

WS98, RP95: The palate is medium-bodied with a caressing, honeyed texture, very fine acidity, just a touch of ginger inflecting the botrytis-laden finish, with just the right amount of residual sugar. This is just superb. F: IN; E: sehr gut. (24874-26)

12 FLASCHEN OHK
EUR 1170 - 2040

827
CH. SUDUIRAUT 2001 0,75L
SAUTERNES 1ER CRU CLASSE
(BORDEAUX, FRANKREICH)

siehe oben. F: IN; E: 1x sehr gut, 1x minimal beschädigt. (25801-1)

2 FLASCHEN
EUR 180 - 300

828
CH. SUDUIRAUT 2001 0,75L
SAUTERNES 1ER CRU CLASSE
(BORDEAUX, FRANKREICH)

siehe oben. F: IN; E: sehr gut bis minimalst verschmutzt; Z: minimalster Farbabrieb an den Kapseln, minimalst verknittert. (25915-87)

3 FLASCHEN
EUR 270 - 480

829
CH. SUDUIRAUT 1998 0,75L
SAUTERNES 1ER CRU CLASSE
(BORDEAUX, FRANKREICH)

JL90, TAN91+: Superripe, honeyed aromas of exotic fruits. Concentrated and fairly unctuous, with lovely peach and spice flavors shaped by ripe acids. Youthful, solidly structured and firm. Finishes with a flavor of apricot liqueur and a suggestion of oak tannins. F: IN; E: sehr gut. (24874-27)

12 FLASCHEN OHK
EUR 390 - 720



Big & Peachy

830
CH. RIEUSSEC 1999 0,75L
SAUTERNES 1ER CRU CLASSE
(BORDEAUX, FRANKREICH)

JR18/20, TAN94: Thick, sweet and chewy with extract; an impressively mouthfilling wine with lovely framing acidity. Characteristically big and peachy. Finishes spicy, shapely and very long. F: IN; E: sehr gut. (24874-10)

12 FLASCHEN OHK
EUR 520 - 960

831
CH. RIEUSSEC 1996 0,75L
SAUTERNES 1ER CRU CLASSE
(BORDEAUX, FRANKREICH)

JR18.5/20, GAB17/20: Subtiles Bouquet, viel Birnennuancen, zart verpackte Botrytis, wirkt in seiner Feinheit fast wie ein Barsac. Gut balancierende Säure, viel Nerv, großartige Länge, eine Spur Karambolle, sanfte Trockenheit und eine feinsandige Textur, viel Rückaroma. -2040. F: IN; E: sehr gut. (24874-5)

10 FLASCHEN IN 12ER OHK
EUR 380 - 700

832
CH. RIEUSSEC 1996 0,75L
SAUTERNES 1ER CRU CLASSE
(BORDEAUX, FRANKREICH)

siehe oben. F: IN; E: sehr gut. (24874-28)

12 FLASCHEN OHK
EUR 460 - 840

833
CH. RIEUSSEC 1995 0,75L
SAUTERNES 1ER CRU CLASSE
(BORDEAUX, FRANKREICH)

CT90-92: Dense and silky. Explosive nose with clear saffron but not as much as typical Rieussec since '95 was a low-botrytis year. Tasted 2019. F: IN; E: sehr gut. (24874-20)

12 FLASCHEN OHK
EUR 420 - 660

834
CH. RIEUSSEC 1986 0,375L
SAUTERNES 1ER CRU CLASSE
(BORDEAUX, FRANKREICH)

GAB19/20: Fett und ölig wie ein Rubens Tokajer, im Finale nebst Aprikosen auch Vanille. -2030. F: 6x IN, 1x BON; E: 5x gut, 2x minimalst verschmutzt. (25916-6)

7 HALBFLASCHEN
EUR 175 - 315

835
CH. RIEUSSEC 1970 0,75L
SAUTERNES 1ER CRU CLASSE
(BORDEAUX, FRANKREICH)

CT94: Classic notes an still rather sweet. Perfect balance and fine notes of caramel, orange and dark sugar. Tasted 2018. F: 3x VTS, 3x TS-HS; E: minimal bis leicht verschm., 2x minimalst beschädigt; Z: goldene Bernsteinfarbe. (25776-20)

6 FLASCHEN
EUR 330 - 540



Aromenexplosion '45

836
CH. RIEUSSEC 1945 0,75L
SAUTERNES 1ER CRU CLASSE
(BORDEAUX, FRANKREICH)

RP97, WT99: 2012 eine gewaltige Aromenexplosion schon in der Nase, was sich nahtlos am Gaumen fortsetzte, traumhafte, karamellige Süße, Crème Brulée, Riccola und mit der markanten Bitternote im langen Abgang. F: HS; E: verschmutzt; Z: schönes dunkles Bernstein, sehr wenig, feines Depot. Im Haus wachversiegelt. (25783-98)

1 FLASCHE
EUR 360 - 690

837
CH. RABAUD PROMIS 1988 0,75L
SAUTERNES 1ER CRU CLASSE
(BORDEAUX, FRANKREICH)

WS93, RP95: The palate is extremely well balanced with a fresh, pure, life-affirming entry. It has ample botrytis and is supremely well balanced towards the elegant, refined finish. This is one of the best Sauternes wines of the vintage. F: IN-BON; E: gut bis leicht verschmutzt. (25963-9)

3 FLASCHEN
EUR 120 - 210

838
CH. LA TOUR BLANCHE 1995 0,75L
SAUTERNES 1ER CRU CLASSE
(BORDEAUX, FRANKREICH)

GAB16-17/20: Im Moment etwas vanillig vom Holz her, darunter reife Äpfel. Sehr gut balancierte Säure, die dem Wein Frische und Länge verleiht, im Extrakt eine schmelzende Pektinnote, mittleres Finish. F: IN; E: sehr gut; Z: Kapseln minimaler Farbabrieb. (24874-4)

12 FLASCHEN OHK
EUR 340 - 660

839
CH. LA TOUR BLANCHE 1988 0,375L
SAUTERNES 1ER CRU CLASSE
(BORDEAUX, FRANKREICH)

CT91, RP92: The 1988 exhibits superb richness, plenty of botrytis, creamy, honeyed, tropical fruit (pineapples galore), wonderfully integrated, toasty oak, crisp acidity, and a rich, full-bodied, long finish. -2029. F: IN; E: sehr gut. (25916-1)

6 HALBFLASCHEN
EUR 105 - 180

840
CH. GUIRAUD 1988 0,375L
SAUTERNES 1ER CRU CLASSE
(BORDEAUX, FRANKREICH)

RP90, WS91: With aromas of lemon tart, curd, piecrust and honey. Full-bodied, medium sweet, with bright acidity and a long, exciting finish. Balanced and refined. F: BON; E: 2x minimal beschädigt, 4x leicht beschädigt. (25916-2)

6 HALBFLASCHEN
EUR 105 - 180

841
GILLETTE CREME DE TETE 1967 0,75L
SAUTERNES AC
(BORDEAUX, FRANKREICH)

CT94, RP96, WS99: Combines the bitter orange and matchstick-tinged aspects of the '75 with the layers of dried mango, papaya and fig of the '79. Then there's extra glazed pear, date, green tea and Grand Marnier notes chiming in on the gloriously sweet and supple finish. Tasted 2012. F: BON; E: leicht verschm., leicht beschädigt; Z: herrlich leuchtendes Honigfarben. Kapsel leicht korrodiert. (25783-92)

1 FLASCHE
EUR 290 - 500

Luxuscuvees



Lot 841

Lot 842

842
CH. DOISY DAENE L'EXTRAVAGANT
SAUTERNES 2EME CC 2007 0,375L
(BORDEAUX, FRANKREICH)

TAN96-99, RP98: The palate is full-bodied with a viscous entry, so pure and caressing with mellifluous honey, apricot and citrus lemon, wonderful delineation on the finish, the thread of acidity interwoven through that powerful finish with the length of an ocean liner. Brilliant. -2050. F: BON-VTS; E: sehr gut; Z: originale Wachsversiegelung. (25929-39)

1 HALBFLASCHE OHK
EUR 130 - 220

843
CH. DOISY DAENE 2009 0,375L
SAUTERNES 2EME CRU CLASSE
(BORDEAUX, FRANKREICH)

WS93, GAB19/20, RP94+: The palate is very well-balanced on the entry with crisp acidity cutting through the viscous texture. The finish is rounded in the mouth, offering attractive notes of lemon sherbet and orange essence. F: IN; E: 3x leicht verschmutzt, 3x verschmutzt. (25969-5)

6 HALBFLASCHEN
EUR 135 - 210

844
CH. DE COURTEILLAC 1945 0,7L
BORDEAUX SUPERIEUR
(BORDEAUX, FRANKREICH)

Das heute noch existierende Chateau liegt auf einem Plateau im Entre Deux Mers und ist klassifiziert als Bordeaux Superieur AC. Es kann sich hier also um einen Süßwein oder einen Weißwein handeln! Geschichtlich legendärer Jahrgang. Ausprobieren. F: TS; E: leicht verschm., leicht beschädigt; Z: wunderschönes, klares Altgold. Wenig, sehr feines Depot. Negociantabfüllung von G. Thiessen, Maastricht. Kapsel mit Farbabrieb. (25778-45)

1 FLASCHE
EUR 90 - 160

845
HUGEL, JEAN 1988 0,75L
RIESLING SEL. DE GRAINS NOBLES
(ALSACE, FRANKREICH)

B(89)****: Astonishing wine, hefty, minty, sweet, crisp and spicy. Will still be superb. F: 0,2cm-0,6cm; E: minimal verschmutzt. (25968-5)

2 FLASCHEN
EUR 150 - 260

846
HUET VOUVRAY MOELL. 1989 0,75L
LE HAUT LIEU 1ER TRIE
(LOIRE, FRANKREICH)

RP98: This full-bodied, gorgeously fruit-concentrated and animated Chenin from the first picking of dried berries has a perfect, sensual flow and reveals an incredible generosity, finesse and delicacy. F: 1,5cm-1,7cm; E: leicht verschm., leicht beschädigt. (25968-2)

2 FLASCHEN
EUR 150 - 260

White Burgundy



Lot 847

Lot 849

Lot 855

847
LEROY SA 1976 0,75L
LE MONTRACHET GC
(BURGUND, FRANKREICH)

CT93-95 für den maskulineren 1978: The wine has reached a stable equilibrium of rich orchard fruit, earth, spice and structure. Rich and very complex in all respects. Tasted 2020. F: 1,6cm; E: verschm., beschädigt; Z: klares Goldgelb. Kein Depot. Kapsel zur Kontrolle geöffnet, Leroy Korken mit Brand! (25404-53)

1 FLASCHE
EUR 1990 - 2990



848
LEFLAIVE, OLIVIER 2004 0,75L
BATARD MONTRACHET GC
(BURGUND, FRANKREICH)

LRF18/20, AM91-93: Powerful flavors that display excellent dry extract levels even though, like its stable mate, they are not super concentrated. Tasted 2006. F: HF; E: 1x sehr gut. 1x minimalst verschmutzt. (25991-4)

2 FLASCHEN
EUR 260 - 460

849
LEFLAIVE, DOMAINE 2012 0,75L
PULIGNY MONTRACHET
1ER CRU CLAVOILLON
(BURGUND, FRANKREICH)

TAN92, WS94: A classy white, creamy in texture and racy, featuring lemon, apple, hazelnut, nut oil and mineral aromas and flavors. Intense and airy at once, building to a long aftertaste of citrus and mineral. The oak lends the right amount of support and never gets in the way. -2028. F: 0,2cm; E: minimal beschädigt. (25952-16)

1 FLASCHE
EUR 110 - 180

850
LAROCHE 1999 0,75L
CHABLIS 1ER CRU LES VAILLONS VV
(BURGUND, FRANKREICH)

LRF17/20, WS88: A cleverly oaked wine, with the toasty, buttery and spice notes balancing the clean, pure and ripe fruit. Some fig and wet earth on the long finish. Tasted 2001. F: 0,8cm - 1,8cm; E: leicht verschm., leicht beschädigt; Z: helles Strohfarben, kein Depot. (25778-44)

4 FLASCHEN
EUR 120 - 160

851
JAVILLIER, JEAN 2009 0,75L
MEURSAULT 1ER CRU PORUZOTS
(BURGUND, FRANKREICH)

Kleiner Erzeuger, außerhalb Frankreichs kaum zu bekommen. Exzellente 1er-Cru-Lage, großer Jahrgang. F: 0,4cm; E: leicht verschmutzt. (25978-5)

3 FLASCHEN
EUR 90 - 165

852
HOSPICES DE BEAUNE -
PROTHEAU 1953 0,75L
MEURSAULT CUVÉE LOPPIN
(BURGUND, FRANKREICH)

Aus den legendären Versteigerungen der Hospices de Beaune. Nur ausgesuchte Weine der Hospices-Lagen, ausgebaut von den bekanntesten Erzeugern,

finden in den Hospices de Beaune Abfüllungen Verwendung. F: 3,5cm; E: verschm., minimal beschädigt; Z: klar und hell für das Alter. Im Haus wachversiegelt. (25383-42)

1 FLASCHE
EUR 120 - 200

853
HER. COMTE LAFON 2006 0,75L
MACON MILLY LAMARTINE CL. FOUR
(BURGUND, FRANKREICH)

AM88-91: The racy, pure, intense and stony middle weight flavors are impressively detailed and the energetic finish also brims with an intense minerality. This seems most promising and it could very well be Lafon's best 2006. F: 1,0cm-2,0cm; E: gut bis leicht beschädigt. (25758-14)

5 FLASCHE
EUR 100 - 150

854
GUYON, ANTONIN 1999 0,75L
CORTON CHARLEMAGNE GC
(BURGUND, FRANKREICH)

LFR16/20, CT86: Pretty sound bottle with a grainy chalkiness freshening up the deeper fruit - not oxidized, but unfortunately pretty tight and wound-up. Tasted 2008. F: 1,0cm, 1,5cm; E: gut bis minimal verschmutzt; Z: Kapseln minimaler Farbabrieb, minimal verknittert. (25629-14)

4 FLASCHE
EUR 360 - 600

Exemplifies 2009

855
ENTE, ARNAUD 2009 0,75L
PULIGNY MONTRACHET
1ER CRU LES REFERTS
(BURGUND, FRANKREICH)

RP93: On the palate, the wine is medium-full, mineral and precise, with bright acids, impressive structural tension, and a stony, detailed finish. This is a beautifully transparent bottle of Puligny that exemplifies what was possible when the potential of the 2009 vintage was fully realized. F: 1,4cm; E: minimal beschädigt; Z: originale Wachskapsel. (24845-12)

1 FLASCHE
EUR 690 - 980

856
ENTE, ARNAUD 2011 0,75L
MEURSAULT LES PETITS CHARRONS
(BURGUND, FRANKREICH)

GAL91: Aromas of soft citrus fruit, hazelnut, oatmeal and spices, plus a sexy sulfidey nuance; very Meursault! At once glyceric and brisk, with citrus, herb and almond flavors enlivened by invigorating acidity. F: 0,3cm; E: sehr gut; Z: originale Wachskapsel, minimal beschädigt. (24845-15)

1 FLASCHE
EUR 740 - 1060

857
DAUVISSAT 2017 0,75L
CHABLIS GC LES CLOS
(BURGUND, FRANKREICH)

GAL98+: Powerful and deep, with seemingly endless layers of flavor that develop in the glass, the Clos is utterly mesmerizing from the first taste. More than anything else, the Clos is a wine of total

seduction and rapturous beauty. Don't miss it. -2037. F: HF; E: sehr gut. (25974-3)

1 FLASCHE
EUR 150 - 240

858
COLIN-MOREY, P. YVES 2018 0,75L
CHASSAGNE MONTRACHET
1ER CRU LES CAILLERETS
(BURGUND, FRANKREICH)

AM(91-94): The racy, refined and beautifully detailed medium weight flavors brim with minerality on the balanced and sneaky long finish. F: 0,6cm-1,0cm; E: minimal verschmutzt; Z: originale Wachskapseln minimal beschädigt. (25787-11)

2 FLASCHE
EUR 300 - 500

Chevalier Montrachet

859
CHARTRON, JEAN 2016 0,75L
CHEVALIER MONTRACHET GC
CLOS DES CHEVALIERS
(BURGUND, FRANKREICH)

RP91-93, WS94: There is a creamy feel to this white, with vibrant acidity and toasty oak elements framing peach, citronella and pastry flavors. Balanced, persisting with a long aftertaste of lemon, pastry and toast notes. -2028. F: HF; E: minimalst beschädigt. (25794-13)

2 FLASCHE
EUR 520 - 780

860
BOUCHARD PERE & FILS 2005 0,75L
CORTON CHARLEMAGNE GC
(BURGUND, FRANKREICH)

AM95: Big, rich and sleekly muscled flavors that are quite ripe yet there is a very firm acid backbone that maintains outstanding focus on the almost painfully intense mineral-infused finish. F: 1x HF, 1x 0,3cm; E: sehr gut. (25781-8)

2 FLASCHE
EUR 200 - 300

Mineral-Infused



Lot 863

Lot 860

861
BOUCHARD PERE & FILS 2004 0,75L
CORTON CHARLEMAGNE GC
(BURGUND, FRANKREICH)

TAN95+: Compellingly dense and penetrating in the mouth, with captivating, soil-driven flavors of raw pineapple, white peach, white flowers and

crushed rock. F: 0,2cm; 0,3cm; E: 1x minimalst verschm., 1x leicht verschm., leicht beschädigt; Z: Rückenetiketten leicht beschädigt. (25781-13)

2 FLASCHE
EUR 180 - 260

862
BOUCHARD PERE & FILS 2002 0,75L
CORTON CHARLEMAGNE GC
(BURGUND, FRANKREICH)

WS92: Very clean and racy, evoking floral, herbal and mineral aromas and flavors. Dense and coiled like a steel spring, this needs time to open. I like the purity here, without much oak in the way of the terroir. F: HF; E: leicht verschmutzt. (25781-5)

2 FLASCHE
EUR 180 - 260

863
BOISSON-VADOT 2009 0,75L
MEURSAULT GRANDS CHARRONS
(BURGUND, FRANKREICH)

CT92(2020): Sehr fein, sehr mineralisch. Mittlerer Körper. Langer Abgang. F: 0,2cm; E: sehr gut. (25950-18)

1 FLASCHE
EUR 100 - 180

864
BOISSON-VADOT 2009 0,75L
MEURSAULT LES CHEVALIERS
(BURGUND, FRANKREICH)

GAL89-92: Aromas of apple, clove and minerals. Dense, sweet and fat, with sappy soil tones and a strong crushed stone character. The wine's mineral tension gives it real finesse. Tactile on the back end. F: 0,2cm; E: sehr gut. (25950-10)

1 FLASCHE
EUR 120 - 210

Beautifully Woven

865
BOILLOT, HENRI 2010 0,75L
MEURSAULT 1ER CRU CAILLERETS
(BURGUND, FRANKREICH)

GAL93-95: All of the elements are beautifully woven together in this tightly grained, firm Volnay. Sweet flowers, mint and spices add complexity as the flavors build to the nuanced finish. This is a beautifully integrated wine with all of the elements in the right place. F: 0,2cm; E: sehr gut. (25950-9)

2 FLASCHE
EUR 130 - 220

866
BOILLOT, HENRI 2006 0,75L
MEURSAULT 1ER C. GENEVRIERES
(BURGUND, FRANKREICH)

GAL94+: Suave, silky and very pure, with noteworthy finesse to the complex flavors of apple, stone fruits, minerals and spices. Conveys an impression of thickness without weight. The very pure finish mounts slowly and builds impressively. F: 1x HF, 1x 0,2cm; E: leicht verschmutzt. (25983-7)

2 FLASCHE
EUR 140 - 240

Sexy H. Boillot



Lot 874

Lot 866

867
BOILLOT, HENRI 2006 0,75L
CRIOTS BATARD MONTRACHET GC
(BURGUND, FRANKREICH)

GAL91-94: Peach and nut oil on the expressive nose. Wonderfully rich and concentrated, with sexy flavors of stone fruits, spicy oak and nut oil. Finishes very long and sweet. F: 0,2cm; E: gut. (25983-3)

1 FLASCHE
EUR 140 - 240

868
SAUZET, ETIENNE 2013 0,75L
PULIGNY MONTRACHET
1ER CRU LES COMBETTES
(BURGUND, FRANKREICH)

GAL91-93: This big boy really fills the mouth but it will need time in bottle to reveal its underlying fruit. Finishes saline and quite dry, with an impression of solidity. F: 0,2cm-0,4cm; E: sehr gut. (25950-6)

3 FLASCHE
EUR 300 - 540

869
SAUZET, ETIENNE 2013 0,75L
PULIGNY MONTRACHET
1ER CRU LES CHAMP CANET
(BURGUND, FRANKREICH)

GAL91: Dried and fresh apricot complicated by flowers and spices on the nose. Offers good punch and nervosité as well as an attractive sweetness. F: 0,4cm; E: sehr gut. (25950-8)

2 FLASCHE
EUR 160 - 280

Precise Raveneau

870
RAVENEAU 2006 0,75L
CHABLIS 1ER CRU
MONTEE DE TONNERRE
(BURGUND, FRANKREICH)

AM92, RP93: The palate is precise and linear on the entry, and then fans out with careless abandon, slightly honeyed towards the finish that perhaps shaves away some of the tension it would have otherwise possessed. -2030. F: 0,4cm; E: sehr gut; Z: originale Lackversiegelung. (25833-32)

1 FLASCHE
EUR 130 - 230

871
RAPET 1981 0,75L
CORTON CHARLEMAGNE GC
(BURGUND, FRANKREICH)

Full-bodied, highly aromatic wine white-fleshed fruit, honey, toasted almonds and mineral notes. F: 1,5cm-2,5cm; E: minimal verschm., minimal beschädigt; Z: schöne Farbe, kein Depot. (25776-14)

3 FLASCHE
EUR 120 - 210

Ramonet Batard

872
RAMONET 2017 0,75L
BATARD MONTRACHET GC
(BURGUND, FRANKREICH)

RP95: On the palate, it's full-bodied, muscular and enveloping, with a deep and multidimensional core, lively acids and chalky structuring extract, concluding with a long and reverberative finish. F: HF; E: gut. (25913-6)

1 FLASCHE
EUR 420 - 650

873
RAMONET 2016 0,75L
BATARD MONTRACHET GC
(BURGUND, FRANKREICH)

RP95: On the palate, the wine is full-bodied, ample and richly textured, with considerable flesh for the vintage and a deep, concentrated core, though balanced by tangy, incisive acids. The finish is long and expansive. F: 0,2cm; E: gut. (25913-4)

1 FLASCHE
EUR 380 - 590

874
RAMONET 2015 0,75L
BATARD MONTRACHET GC
(BURGUND, FRANKREICH)

RP94: On the palate, the wine is broad, deep and very powerful, with almost chewy structure and a long, penetrating finish. F: HF; E: minimalst beschädigt; Z: minimalster Farbabrieb an der Kapsel. (25913-5)

1 FLASCHE
EUR 380 - 590

875
POTINET AMPEAU 2006 0,75L
MEURSAULT 1ER CRU PERRIERES
(BURGUND, FRANKREICH)

Leider keine Bewertungen gefunden. Edenselections.com: The Domaine Potinet-Ampeau is one of very few to make wine meant to be laid down and to hold vintages in their own cellars to allow them to age correctly before release. F: HF-0,1cm; E: sehr gut. (25950-4)

3 FLASCHE
EUR 180 - 300

876
PIUZE, PATRICK 2013 0,75L
CHABLIS GC LES PREUSES
(BURGUND, FRANKREICH)

GAL92: One of the highlights in this range, the 2013 Chablis Preuses is precise and beautifully layered from start to finish. Lime, slate, crushed

Stunning Chablis



Lot 870

Lot 876

rocks and white pepper are some of the notes that come alive. F: 1,6cm; E: sehr gut; Z: originale Lackkapseln. (25968-4)

2 FLASCHE
EUR 130 - 220

877
PIUZE, PATRICK 2010 0,75L
CHABLIS GC LES PREUSES
(BURGUND, FRANKREICH)

GAL94: It boasts stunning depth and nuance to match a large-scaled, dramatic personality that is highly appealing. The Preuses is immediate, juicy and forward, yet there is plenty of underlying minerality and tension. Sweet honeyed notes wrap around the expressive finish. F: 0,7 - 1,1cm; E: minimalst bis leicht verschmutzt; Z: originale Lackkapseln. (25991-2)

3 FLASCHE
EUR 180 - 300

878
NIELLON, MICHEL 2013 0,75L
CHEVALIER MONTRACHET GC
(BURGUND, FRANKREICH)

RP95: The palate is extremely well balanced with clearly much higher level of tension than the Premier Crus from Niellon. There is almost a Riesling-like poise here, a Chevalier to cellar away while you enjoy the more open Bâtard-Montrachet. Excellent. -2035. F: HF; 0,2cm; E: sehr gut. (25950-3)

2 FLASCHE
EUR 480 - 980

Richard Leroy

879
LEROY, RICHARD 2016 0,75L
CHENIN BLANC LES NOELS DE
MONTBENAUT
(LOIRE, FRANKREICH)

Kultwein vom König des Chenin Blanc. Sehr rar und nur in kleinstmengen verfügbar. WS91: Ripe and juicy, with a core of apple and quince backed by additional green fig, cardamom and mineral notes. The long finish brings you back for more. F: 0,7cm; E: minimalst beschädigt; Z: minimaler Farbabrieb an der Kapsel. (25785-4)

1 FLASCHE
EUR 130 - 220



880
JOLY, NICOLAS 1997 0,75L
CLOS DE LA COULEE DE SERRANT
(LOIRE, FRANKREICH)

LRF19/20, WS92: High-toned and floral, with white peach, chamomile and lemon zest flavors that are racy and pure. Vibrant and powerful, with a lengthy finish that picks up a ginger note. F: 1,7cm-2,4cm; E: gut bis minimal verschmutzt. (24456-7)

5 FLASCHEN
EUR 425 - 700

881
JOLY, NICOLAS 1990 0,75L
CLOS DE LA COULEE DE SERRANT
(LOIRE, FRANKREICH)

SED18.5+/20, WS94: With a spicy, exotic nose and ginger and cardamom notes, this shows the richness of the vintage, with additional notes of pear, baked apple and dough. Yet all are kept lively and firm by juicy, lemony acidity. F: 1,2cm - 2,7cm; E: sehr gut, minimal faltig; Z: 2x Kapsel leicht besch., 1x Rückenetikett min. beschädigt. (25950-40)

6 FLASCHEN OHK
EUR 570 - 900

Vibrant Rougeard

882
CLOS ROUGEARD 2008 0,75L
SAUMUR BREZE BLANC
(LOIRE, FRANKREICH)

GAL92: Lime zest and lemongrass on the nose, with white pepper and talc adding vibrancy. Brisk, nervy and precise, offering lively citrus and green apple flavors and fine mineral nerve. F: 0,5cm-0,8cm; E: minimal verschm., 1x minimal faltig; Z: Kapseln minimalst beschädigt, minimal verknittert. (25785-1)

2 FLASCHEN
EUR 260 - 460

Bordeaux Blanc

883
CHEVALIER BLANC 2010 0,75L
GRAVES CRU CLASSE
(BORDEAUX, FRANKREICH)

GAL91-94, RP94+: A backward style of wine with notes of honeyed pears, subtle citrus, candle wax, orange zest and lemon butter, this medium to full-bodied, rich wine has terrific acidity and a long, long finish. -2050. F: IN-BON; E: sehr gut. (25833-31)

2 FLASCHEN
EUR 150 - 240

884
CH. DE FIEUZAL BLANC 1989 0,75L
PESSAC LEOGNAN CRU CLASSE
(BORDEAUX, FRANKREICH)

RP90: It turned out to be one of the most successful wines of the vintage. It is a rich, honeyed, smoky-scented wine with wonderfully ripe apple and melon-like flavors. F: 2x BON, 3x VTS, 1x TS; E: minimalst verschmutzt; Z: Kapseln teilw. minimal beschädigt. (25949-1)

6 FLASCHEN
EUR 240 - 420

Rangen de Thann

885
ZIND HUMBRECHT 2001 0,75L
CLOS SAINT URBAIN RANGEN
DE THANN RIESLING
(ALSACE, FRANKREICH)

WS94, GAL95, RP96: A wide, dense, concentrated, brooding wine, it is medium-bodied, as well as crammed with pears and minerals. Satin-textured and intense. F: 0,5cm; E: minimal beschädigt; Z: Kapseln minimal verknittert. (25804-10)

2 FLASCHEN
EUR 130 - 220

Captivating Rhone



Lot 886



Lot 889

886
CHAVE, JEAN LOUIS 2011 0,75L
HERMITAGE BLANC
(RHONE, FRANKREICH)

RP96, WS97: Still a bit reserved aromatically, with hints of orange blossom and crème anglaise peeking out, this features a captivating display of racy quinine, honeysuckle and white peach flavors inlaid. F: 0,2cm; E: sehr gut. (25833-28)

1 FLASCHE
EUR 130 - 230

887
CHAVE, JEAN LOUIS 2006 0,75L
HERMITAGE BLANC
(RHONE, FRANKREICH)

RP98, WS99: This offers stunning purity of fruit, along with enticing heather honey, roasted macadamia nut, orange blossom and dried persimmon notes, all laid over a dense but brilliantly defined palate. The nearly endless finish of beeswax and buttered brioche is absolutely fantastic. F: 0,1cm; E: minimalst verschmutzt. (25991-11)

1 FLASCHE
EUR 140 - 240

888
CHAVE, JEAN LOUIS 2006 0,75L
HERMITAGE BLANC
(RHONE, FRANKREICH)

siehe oben. F: 0,4cm; E: sehr gut. (25833-29)

1 FLASCHE
EUR 130 - 230

889
CH. GRILLET VIN BLANC 1999 0,75L
(RHONE, FRANKREICH)

CT92-94: Youthful, showing very little age. Round, soft and resembling a lighter-weight, white Hermitage. Tasted 2016. F: 0,2cm, 0,5cm; E: minimal verschm., minimalst beschädigt. (25948-20)

2 FLASCHEN
EUR 260 - 460

Mocha & Licorice



890
PEGAU 2017 0,75L
CHATEAUNEUF DU PAPE RESERVEE
(RHONE, FRANKREICH)

RP95: Backed by plummy fruit and velvety tannins. It's medium to full-bodied, concentrated and rich, with ample length and hints of mocha and licorice on the finish. F: 0,1cm-0,5cm; E: sehr gut. (25915-81)

6 FLASCHEN
EUR 240 - 420

891
PEGAU 2016 0,75L
CHATEAUNEUF DU PAPE RESERVEE
(RHONE, FRANKREICH)

RP95+: Black cherries and licorice pick up a hint of chocolate in this full-bodied, rich, velvety wine that should evolve nicely for at least 12-15 years. F: HF-0,3cm; E: sehr gut bis minimalst beschädigt. (25915-80)

6 FLASCHEN
EUR 240 - 420

892
PEGAU 2015 0,75L
CHATEAUNEUF DU PAPE RESERVEE
(RHONE, FRANKREICH)

RP96: It's all violets, cherries, subtle allspice and clove and traditional garrigue notes of lavender and thyme. Full-bodied and rich, it's crazy complex, adding hints of tar and black olives on the long, silky finish. F: 0,3cm-0,7cm; E: sehr gut bis minimalst beschädigt. (25915-79)

6 FLASCHEN
EUR 240 - 420

Lavish Pegau 1990

893
 PEGAU 1990 0,75L
 CHATEAUNEUF DU PAPE RESERVEE
 (RHONE, FRANKREICH)

RP96: The 1990 Chateaufeu du Pape is one of the appellation's superstars. In the mouth, there is sweet, expansive fruit, a super-concentrated, powerful, tannic taste, lavish amounts of glycerin and body, as well as a finish that lasts well over a minute. F: 0,2cm - 1,5cm; E: 4x sehr gut, 2x minimal beschädigt. (25916-9)

6 FLASCHEN
 EUR 720 - 1200

Elegant Levet

894
 LEVET 2016 0,75L
 COTE ROTIE MAESTRIA
 (RHONE, FRANKREICH)

homepage: Nose gives purple and dark fruits, a hint of something roasted. Elegant palate, soaked purple fruits, great length. The tannins build over time on the palate, and the wine has a remarkable firm yet soft texture, like a brick wrapped in velvet! F: 0,8cm; E: minimalst verschm., 1x minimalst beschädigt. (25915-65)

3 FLASCHEN
 EUR 135 - 240

895
 LEVET 2016 0,75L
 COTE ROTIE LA PEROLINE
 (RHONE, FRANKREICH)

finkenweine.de: Mineralisch. Burgundisch. Frisch. Himbeerig. Bodenig. Terroirig. Süchtigmachend. Wild changierend, extrem lang und mit einer bezaubernd süßen Blaubeerfrucht unter dem Tannin. F: 0,7cm-1,1cm; E: sehr gut bis minimalst verschm., minimalst beschädigt. (25915-63)

3 FLASCHEN
 EUR 120 - 210

896
 LEVET 2015 0,75L
 COTE ROTIE LA PEROLINE
 (RHONE, FRANKREICH)

GAL93-95: Sweet, seamless and concentrated, offering sappy, sharply focused black and blue fruit, floral pastille and spicecake flavors that show a compelling blend of power and vivacity. F: 0,9cm-1,0cm; E: sehr gut bis minimalst verschmutzt. (25915-62)

3 FLASCHEN
 EUR 120 - 210



897
 LEVET 2016 0,75L
 COTE ROTIE AMETHYSTE
 (RHONE, FRANKREICH)

GAL92-94: Seamless and broad on the palate, offering sweet black and blue fruit, salty olive and violet flavors that are given spine and lift by a core of zesty acidity. F: 0,9cm; E: sehr gut. (25915-61)

3 FLASCHEN
 EUR 105 - 180

Blockbuster 2012

898
 JANASSE 2012 1,5L
 CHATEAUNEUF DU PAPE VV
 (RHONE, FRANKREICH)

RP96: It offers blockbuster notes of blackberry, liquid-violets, spice and serious minerality to go with awesome mid-palate depth and layers of sweet tannin. F: HF-0,1cm; E: minimalst verschmutzt; Z: minimaler Farbabrieb an den Kapseln, minimal verknittert. (25228-8)

3 MAGNUM
 EUR 450 - 600



899
 JANASSE 2012 1,5L
 CHATEAUNEUF DU PAPE VV
 (RHONE, FRANKREICH)

siehe oben. F: HF-0,1cm; E: minimal verschmutzt; Z: 2x minimaler Farbabrieb an den Kapseln. (25228-7)

3 MAGNUM
 EUR 450 - 600

Refined Hermitage

900
 JABOULET AINE 2000 0,75L
 HERMITAGE LA CHAPELLE
 (RHONE, FRANKREICH)

JR17/20, WS93: Very aromatic, refined and intriguing. A medium-bodied wine that opens up with crisp, citrusy notes that are a bit sour, then delivers freshly crushed red berries, dried herbs and cassis in a rather narrow range. F: 0,9cm-1,4cm; E: 8x minimal verschm., 4 leicht verschmutzt. (25798-15)

12 FLASCHEN OHK
 EUR 720 - 1200

901
 JABOULET AINE 1997 0,75L
 HERMITAGE LA CHAPELLE
 (RHONE, FRANKREICH)

WE96, RP93: The moderately intense bouquet exhibits plenty of ripe blackberry and cherry fruit, in

addition to spicy, mineral characteristics. This is an outstanding Hermitage La Chapelle that will have at least three decades of positive evolution. F: 4x 0,7cm; 1x 1,5cm; E: minimal verschmutzt, leicht beschädigt. (25967-5)

5 FLASCHEN
 EUR 375 - 650

902
 JABOULET AINE 1983 0,75L
 HERMITAGE LA CHAPELLE
 (RHONE, FRANKREICH)

WS98: Fantastic quality makes your palate spin with joy. Seamless and silky, but also with a firm backbone of mineral, wet earth, plum, blackberry and leather notes. An old-fashioned red with a long finish. F: 1,7cm; E: stark verschmutzt; Z: reifes Granatrot, wenig feines Depot. Halsetikett verschmutzt, leicht beschädigt. (25982-2)

1 FLASCHE
 EUR 110 - 180

903
 DELAS FRERES 1994 0,75L
 HERMITAGE LES BESSARDS
 (RHONE, FRANKREICH)

WS90: This elegant red says Hermitage loud and clear with plenty of gamy, smoky and licorice accents to the core of firm, ripe fruit. The tannins are tender, but the wine is balanced and long. F: 0,1cm-1,1cm; E: gut. (25798-26)

3 FLASCHEN
 EUR 150 - 270

904
 DEFINITELY RED 2018 0,75L
 (RHONE, FRANKREICH)

Der 3. Jahrgang des Privatweingutes von A. Lenzenwöger, dem aktuellen Kellermeister von Pegau. Jeb Dunnock 93-95: (ehem. WA Rhone): Medium to full-bodied, seamless, incredibly elegant red that has more than a passing resemblance to a good vintage of Rayas. F: 0,9cm-1,3cm; E: sehr gut; Z: Originale Wachskapseln. (25940-25)

6 FLASCHEN
 EUR 300 - 450

Deus Ex Machina

905
 CLOS SAINT JEAN 2006 0,75L
 DEUS EX MACHINA
 (RHONE, FRANKREICH)

RP98: What's probably the wine of the vintage, showing more and more dark fruits, as well as additional density and depth, yet backs it up with incredible density, depth and length. Tasted 2016. F: IN; E: gut. (25912-3)

1 FLASCHE
 EUR 170 - 260



Lot 902

Lot 905

Lot 909

906
CLOS SAINT JEAN 2006 0,75L
DEUS EX MACHINA
(RHONE, FRANKREICH)

siehe oben. F: IN; E: minimal beschädigt; Z: Kapsel
minimal beschädigt. (25912-4)

1 FLASCHE
EUR 160 - 250

Beautifully Balanced

907
CLOS DES PAPES 2006 3L
CHATEAUNEUF DU PAPE
(RHONE, FRANKREICH)

WS95, TAN95, RP95: Now shows a supple, elegant, seamless profile that's hard to resist. Kirsch, licorice, garrigue and sweet spice all emerge from this medium to full-bodied, beautifully balanced 2006. F: 0,8cm; E: minimal verschmutzt; Z: originale Lackkapsel. (25446-54)

1 DOPPELMAGNUM OHK
EUR 320 - 490

908
CLOS DES PAPES 2003 0,75L
CHATEAUNEUF DU PAPE
(RHONE, FRANKREICH)

RP97: The wine is full-bodied and voluptuous, but once past all the glycerin and beautiful, dense fruit of this full-bodied wine, there is striking purity, elegance, finesse, and surprising freshness. -2025. F: 0,2cm; E: minimalst verschmutzt. (25781-10)

3 FLASCHE
EUR 180 - 300

Gorgeous Chave

909
CHAVE, JEAN LOUIS 2006 0,75L
HERMITAGE AC
(RHONE, FRANKREICH)

WS96, GAL95-97, RP96: Offering up a gorgeous bouquet of caramelized black fruits, cassis, tapenade, spring flowers and an undeniable minerality, this beautiful Hermitage is fresh, lively and incredibly elegant. -2042. F: HF; E: sehr gut. (25991-3)

1 FLASCHE
EUR 200 - 360

910
CHAVE, JEAN LOUIS 2004 0,75L
HERMITAGE AC
(RHONE, FRANKREICH)

GAL95-96, RP94, WS96: This pumps out a very friendly core of steeped red currant, blackberry cherry and plum fruit, with exuberant acidity, mouth-watering cocoa and pain d'épices notes. F: HF; E: minimalst verschm., minimalst beschädigt; Z: minimalster Farbabrieb an der Kapsel. (25833-27)

1 FLASCHE
EUR 200 - 350

911
CHAVE, JEAN LOUIS 2004 0,75L
HERMITAGE AC
(RHONE, FRANKREICH)

siehe oben. F: 0,1cm; E: sehr gut. (25787-2)

2 FLASCHE
EUR 420 - 600

Profound Ermitage

912
CHAPOUTIER 1991 0,75L
ERMITAGE LE PAVILLON
(RHONE, FRANKREICH)

RP100: This is a Le Pavillon of mythical proportions. This is the richest, most concentrated and profound wine made in Hermitage. Very powerful and full, yet displaying silky tannin, this is a seamless beauty! F: 1,7cm-2,8cm; E: minimal verschmutzt. (25967-2)

4 FLASCHE
EUR 1280 - 1920

Otherworldly 1991

913
CHAPOUTIER 1991 0,75L
COTE ROTIE LA MORDOREE
(RHONE, FRANKREICH)

RP100: In the same class as the great single-vineyard Cote Roties made by Marcel Guigal's La Mordoree is most akin to La Mouline in its seductive, otherworldly fragrance and layers of sweet, expansive, velvety-textured fruit. F: 1x 2,2cm; 2x 2,5cm; E: minimalst verschmutzt. (25967-1)

3 FLASCHE
EUR 780 - 900



914
CH. LA NERTHE 1986 0,75L
CHATEAUNEUF DU PAPE
(RHONE, FRANKREICH)

WS87: Attractively crafted, with appealing fruit and balance. Has jam, berry and redwood aromas and lots of jam, berry and strawberry flavors. Full-bodied, with velvety tannins and a medium finish. Has a touch of new wood. F: 0,3cm-1,1cm; E: leicht verschmutzt. (25933-1)

5 FLASCHE
EUR 175 - 300

Striking Bonneau

915
BONNEAU, HENRI 2008 0,75L
CHATEAUNEUF RES. CELESTINS
(RHONE, FRANKREICH)

TAN94, GAL94: High-pitched aromas of red berry liqueur, cherry pit, lavender and allspice, with a zesty mineral nuance adding vivacity. Silky tannins give shape to the strikingly persistent finish, which features sappy dark berry and fruitcake qualities. F: 0,2cm; E: minimalst verschmutzt. (25968-13)

2 FLASCHE
EUR 480 - 840



916
BONNEAU, HENRI 2005 0,75L
CHATEAUNEUF DU PAPE CUVÉE
MARIE BEURRIER
(RHONE, FRANKREICH)

GAL94: Spicy and energetic on the nose and palate, offering lively red fruit aromas and flavors that become smokier and more fragrant with air. Deeper dark berry qualities come up on the back end and linger on the very long, sappy, alluringly sweet finish. F: 0,3cm; E: gut. (25968-14)

3 FLASCHE
EUR 420 - 720

917
BALTHAZAR, FRANCK 2017 0,75L
CORNAS CUVÉE CASIMIR
(RHONE, FRANKREICH)

GAL93: Turns sweeter on the long, focused finish, which features well-integrated tannins and lingering floral and exotic spice notes. F: 0,6cm; E: sehr gut bis minimal verschm., minimal beschädigt. (25915-30)

6 FLASCHE
EUR 150 - 270

918
BALTHAZAR, FRANCK 2017 0,75L
CORNAS CHAILLOT
(RHONE, FRANKREICH)

RP95: Full-bodied and silky yet firm, this combines great complexity with ripe tannins and the structure to age, then finishes long and mouthwatering. This is super stuff. F: 0,7cm; E: minimal verschmutzt. (25915-28)

3 FLASCHE
EUR 105 - 180

Remarkable Cornas

919
ALLEMANT, THIERRY 2010 0,75L
CORNAS REYNARD
(RHONE, FRANKREICH)

GAL96-97: Deep in black and blue fruit flavors but also lithe and precise, offering a dizzying array of floral and spice accents that gain strength with air. Show remarkable clarity and power on the finish. F: 1,0cm; E: minimalst verschmutzt. (25833-25)

2 FLASCHE
EUR 360 - 560

Superb Clarity



Lot 920



Lot 921

920
ALLEMAND, THIERRY 2005 0,75L
CORNAS REYNARD
(RHONE, FRANKREICH)

GAL95, WS96: Densely packed, with tar, olive and maduro tobacco notes up front, holding the massive core of braised fig, plum sauce and tar at bay for now. The muscular finish shows flashes of iron, garrigue and graphite. -2024. F: 1,0cm; E: sehr gut. (25833-26)

1 FLASCHE
EUR 160 - 260

921
ALLEMAND, THIERRY 2009 0,75L
CORNAS CHAILLOT
(RHONE, FRANKREICH)

GAL95-96: Offering expansive black raspberry and boysenberry flavors that are lifted and sharpened by juicy acidity. Shows superb clarity and power on the finish, which is firmed by fine-grained, harmonious tannins. The balance here is remarkable. F: 0,5cm; E: sehr gut. (25833-30)

1 FLASCHE
EUR 160 - 260

922
USSEGLIO, PIERRE 2003 0,75L
CHATEAUNEUF DU PAPE RESERVE
DES DEUX FRERES
(RHONE, FRANKREICH)

RP98: It is no wimpy wine at 16.5% alcohol, but you would never know that from tasting it. Creme de cassis, roasted meat juices, and a hint of Provençal herbs interwoven with licorice and a touch of balsamic, it is voluptuously textured, with striking body, low acidity, and amazing concentration. F: 1x 0,8cm; 1x 1,1cm; E: beschädigt; Z: Kapseln minimalster Farbabrieb. (25967-4)

2 FLASCHE
EUR 170 - 280

923
ROCHETTE, ALEXANDRE 1978 0,75L
HERMITAGE AC
(RHONE, FRANKREICH)

Aus dem großen Jahrgang in der Rhone von einem unbekanntem Abfüller. Da könnte durchaus etwas Großes in der Flasche sein. F: 1,8cm-2,0cm; E: leicht verschm., leicht beschädigt; Z: leuchtendes Schmuckgranatrot, wenig, feines Depot. Kapseln mit Farbabrieb, leicht verknittert. (25776-34)

3 FLASCHE
EUR 180 - 300

924
CLOS ROUGEARD 2008 0,75L
SAUMUR CHAMPIGNY
(LOIRE, FRANKREICH)

CT91-93: Fleshy blackcurrant, light meats, smoky as well. Has freshness and good medium bodied red fruit flavours. Good finesse and flavour here. Tasted 2020 F: 0,4cm; E: sehr gut. (25974-5)

1 FLASCHE
EUR 130 - 200

Charakter Weine



Lot 924



Lot 925

925
HOUILLOON OVERNOY 2008 0,75L
ARBOIS PUPILLIN
(JURA, FRANKREICH)

vinusud.de: Die Weine von Pierre Overnoy und Emmanuel Houillon nehmen im heutigen Weinkosmos eine Sonderstellung ein. Pierre Overnoy gilt heute als der Altmeister des Vin Naturelle, des schwefelfreien Weins. F: 0,8cm; E: minimal verschm., minimalst beschädigt; Z: originale Lackkapsel leicht beschädigt. Halsetikett leicht verschmutzt. (25785-2)

1 FLASCHE
EUR 240 - 420

Ambonnay Rouge

926
EGLY OURIET 2009 0,75L
AMBONNAY ROUGE CUVÉE
DES GRANDS COTES
(CHAMPAGNE, FRANKREICH)

GAL92: Sexy, oak-accented aromas of raspberry, minerals and fresh flowers, with a spicy overtone. There's something Chambolle-like going on here. Finishes sappy and sharply focused, with lingering spiciness, bright minerality and excellent length. F: HF-0,2cm; E: sehr gut. (25950-37)

3 FLASCHE
EUR 195 - 300



927
L'AIGUELIERE 1998 0,75L
COTE ROUSSE
(LANGUEDOC, FRANKREICH)

WS93: Powerful and exotic, with espresso notes coming through on the finish. Taut as nails now, but should open up with age. F: IN-BON; E: gut bis minimalst beschädigt. (25016-33)

6 FLASCHE
EUR 240 - 420

928
L'AIGUELIERE 1998 0,75L
COTE DOREE
(LANGUEDOC, FRANKREICH)

WS90: Ripe, powerful and concentrated, with loads of dark plum, black cherry and coffee flavors, some big tannins as well. Roasted notes merge with spicy accents on the lengthy finish. F: IN; E: sehr gut bis minimal verschm., minimal wellig. (25016-19)

6 FLASCHE
EUR 240 - 420

Intriguing Chile

929
ALMAVIVA VINA ALMAVIVA 2017 0,75L
(CHILE)

RP94+, GAL94: Gentle on the palate with firm, pleasant tannins, a loose structure, bold flavor and intriguing expression. A hint of menthol makes itself felt at the back of the mouth. F: IN; E: gut. (25915-2)

3 FLASCHE
EUR 240 - 390

930
ALMAVIVA VINA ALMAVIVA 2016 0,75L
(CHILE)

RP95+, GAL95: Complex, with a loose structure, it is juicy on the palate, with more flavor than kick, enhanced by the refreshing herbal flourish at the end of an already lengthy finish. F: IN; E: 2x sehr gut, 1x minimalst beschädigt; Z: minimalster bis minimaler Farbabrieb an den Kapseln. (25915-1)

3 FLASCHE
EUR 240 - 390

Best of Australia

931
PENFOLDS 1986 0,75L
GRANGE BIN 95
(AUSTRALIEN)

JL99, WT98-100, RP97: The palate offers a satisfying amount of complex mid-palate flesh supported by a solid foundation of medium level grainy tannins and enlivening acidity, finishing long. F: VTS; E: minimal verschmutzt; Z: Kapsel minimal korrodiert. (25959-4)

1 FLASCHE
EUR 390 - 590

932
PENFOLDS 1996 0,75L
CABERNET SHIRAZ BIN 389
(AUSTRALIEN)

JO97, CT96: Awesome wine. Deep broad fruit flavours or red berries and plums with chocolate

earthy undertones. Still incredibly big wine with layers of fruit characters. Tasted 2020. F: IN; E: gut. (25778-35)

3 FLASCHEN
EUR 195 - 300

933
PENFOLDS 1996 0,75L
CABERNET SHIRAZ BIN 389
(AUSTRALIEN)

siehe oben. F: IN; E: gut. (25778-34)

3 FLASCHEN
EUR 195 - 300

934
PENFOLDS 1996 0,75L
CABERNET SHIRAZ BIN 389
(AUSTRALIEN)

siehe oben. F: IN; E: minimal verschm., minimal beschädigt. (25778-38)

1 FLASCHE
EUR 65 - 100

935
PENFOLDS 1996 0,75L
CABERNET SHIRAZ BIN 389
(AUSTRALIEN)

siehe oben. F: IN; E: gut. (25778-37)

1 FLASCHE
EUR 65 - 100

936
PENFOLDS 1996 0,75L
CABERNET SHIRAZ BIN 389
(AUSTRALIEN)

siehe oben. F: IN; E: minimal bis leicht verschm., 1x minimal beschädigt. (25778-36)

3 FLASCHEN
EUR 195 - 300

937
PENFOLDS 1986 0,75L
CABERNET SAUVIGNON BIN 707
(AUSTRALIEN)

JO95, WS90: Very ripe and generous, a smooth, supple, ebullient wine showing plenty of raspberry, cherry and spice flavors, especially a welcome smack of black pepper. It's the intensity and richness that are so appealing. F: IN-BON; E: sehr gut; Z: minimalster Farbabrieb an der Kapsel. (25959-3)

1 FLASCHE
EUR 220 - 380

Smooth Penfolds



Lot 931

Lot 935

Lot 937

938
PENFOLDS 2013 0,75L
ST. HENRI SHIRAZ
(AUSTRALIEN)

RP97: The medium to full-bodied palate reveals lovely, understated elegance and depth with a firm backbone of ripe, grainy tannins and many fruit and spice layers emerging on the finish. F: IN; E: sehr gut. (25727-49)

3 FLASCHEN
EUR 210 - 360

Heart-Skipping Wine

939
HARDYS 2014 0,75L
165TH ANNIVERSARY CABERNET
SAUVIGNON SHIRAZ
(AUSTRALIEN)

JH99: From the best cabernet sauvignon from Frankland River, Margaret River and Coonawarra fused with 100yo shiraz from McLaren Vale's Upper Tintara district, the varieties evenly split. A heart-skipping wine, exquisitely detailed and elegant. F: IN; E: sehr gut. (25969-7)

3 FL. IN GESCHENKKARTON
EUR 300 - 450



940
HARDYS 2014 0,75L
165TH ANNIVERSARY CABERNET
SAUVIGNON SHIRAZ
(AUSTRALIEN)

siehe oben. F: IN; E: sehr gut. (25969-6)

3 FL. IN GESCHENKKARTON
EUR 300 - 450

Amazing Armagh

941
BARRY, JIM 2006 0,75L
THE ARMAGH SHIRAZ
(AUSTRALIEN)

RP97+: Earthy, meaty, gamey nose with suggestions of yeast extract, beef drippings and Bovril over a core of dried mulberries, plum preserves and mincemeat pie filling. The rich, full-bodied palate has TONS of fruit with a firm, fine structure and very long finish. -2032. F: IN; E: minimal verschmutzt. (25968-8)

1 FLASCHE
EUR 100 - 150



942
CATENA ZAPATA 2015 0,75L
NICOLAS CATENA ZAPATA
(ARGENTINIEN)

JS96: A giant. Not only in Argentina's strong suit in terms of power, it also shows finesse and aromatic complexity. Built on a panoramic scale, but full of energy and enormous refinement. The finish cascades on and on. F: IN; E: sehr gut. (25782-6)

6 FLASCHEN OHK
EUR 240 - 420



943
STANDISH THE STANDISH 2003 6L
(AUSTRALIEN)

RP99: It is a magnificent effort boasting tremendous ripeness as well as abundant blueberry and creme de cassis notes intermixed with flowers, graphite, and crushed rocks. F: 4,3cm= BON; E: sehr gut; Z: originale Wachskapsel. (25718-23)

1 IMPERIAL OHK
EUR 1240 - 1690

944
ALMAVIVA VINA ALMAVIVA 2017 0,75L
(CHILE)

siehe Lot 929. F: IN; E: sehr gut. (25801-9)

3 FLASCHEN
EUR 210 - 360

945
ALMAVIVA VINA ALMAVIVA 2016 0,75L
(CHILE)

siehe Lot 930. F: IN; E: sehr gut. (25801-10)

2 FLASCHEN
EUR 140 - 240



Ultimate Benchmark

946
SAN GUIDO SASSICAIA 2016 0,75L
(TOSKANA, ITALIEN)

RP100: This wine is chiseled and sharp with blackberry, ripe cherry, grilled herb and barbecue spice. The aromas flow from the glass in a continuous stream and are all marked by radiant intensity. To my mind, the 2016 Sassicaia stands tall next to the epic 1985 vintage that set the ultimate benchmark for vino italiano. -2050. F: IN; E: sehr gut. (25782-8)

6 FLASCHEN OHK
EUR 1200 - 1620

947
SAN GUIDO SASSICAIA 2016 0,75L
(TOSKANA, ITALIEN)

siehe oben. F: IN; E: sehr gut. (25782-56)

1 FLASCHE
EUR 200 - 320

948
SAN GUIDO SASSICAIA 2015 1,5L
(TOSKANA, ITALIEN)

GAL95+, RP97, WS97: Rich and concentrated, this red features black currant, blackberry, violet, mineral and spice flavors. Dense yet lively, structured yet impeccably balanced, with vibrant acidity driving the long, fruit-filled aftertaste. -2042. F: IN; E: minimal faltig. (25800-9)

3 MAGNUM OHK
EUR 1800 - 2370

949
SAN GUIDO SASSICAIA 2015 0,75L
(TOSKANA, ITALIEN)

siehe oben. F: IN; E: sehr gut. (25782-88)

1 FLASCHE
EUR 170 - 270

950
SAN GUIDO SASSICAIA 2014 0,75L
(TOSKANA, ITALIEN)

RP93: The nose is redolent of bright fruit and blackberry. Spice, tar and leather appear subtly at the back. This is a solid effort for sure and the wine is a stunning example of what it takes to make great wine. F: IN; E: sehr gut. (25782-121)

1 FLASCHE
EUR 130 - 230



951
SAN GUIDO SASSICAIA 2007 3L
(TOSKANA, ITALIEN)

FAL96, GAL95, RP94: The palate offers more space for interpretation and review. It is finessed and nuanced, thus requiring more time to fully comprehend and appreciate. Silky tannins are followed by fine textural smoothness and a long finish. -2035. F: IN; E: sehr gut; Z: Kapsel verknittert. (25800-5)

1 DOPPELMAGNUM OHK
EUR 1570 - 2250

952
SAN GUIDO SASSICAIA 2005 1,5L
(TOSKANA, ITALIEN)

GAL93, RP93, WS94: Showing aromas of currant, new oak and fresh herbs, with hints of spices. Full-bodied, with very chewy tannins and an outstanding concentration of fruit. F: IN; E: gut. (25446-59)

1 MAGNUM
EUR 490 - 640

953
SAN GUIDO SASSICAIA 2005 1,5L
(TOSKANA, ITALIEN)

siehe oben. F: IN; E: minimalst verschmutzt; Z: minimalster Farbabrieb an der Kapsel. (25446-58)

1 MAGNUM
EUR 490 - 640

954
SAN GUIDO SASSICAIA 2004 3L
(TOSKANA, ITALIEN)

RP90-93, WS94: Shows aromas of chocolate, currant and blackberry, with a hint of Spanish cedar. Full-bodied, with firm, velvety tannins and a long finish. Racy and very well-structured. Builds on the palate. Cabernet Sauvignon and Cabernet Franc. F: IN; E: sehr gut; Z: Kapsel leicht verknittert. (25800-4)

1 DOPPELMAGNUM OHK
EUR 1450 - 2180

955
SAN GUIDO SASSICAIA 2003 1,5L
SASSICAIA
(TOSKANA, ITALIEN)

WS92, RP92, GAL93: Ample, sweet and expansive, the 2003 Sassicaia offers generous notes of sweet dark fruit intermingled with notes of spices, herbs, earthiness and smoke in a full-bodied, opulent expression of this wine. F: BON; E: minimal verschmutzt; Z: minimalster Farbabrieb an den Kapseln. (25800-8)

3 MAGNUM OHK
EUR 1420 - 1880

956
SAN GUIDO SASSICAIA 2002 0,75L
(TOSKANA, ITALIEN)

CT92: Nose of toffee, coffee, mocha, sweet blackcurrant and berry fruit. Excellent concentration of blackcurrant and blackberry fruit, oak spice, bell pepper, dried herbs. A tannic grip is still present. A wonderful wine that smells and tastes of quality. F: IN; E: minimalst beschädigt; Z: minimaler Farbabrieb an der Kapsel. (25953-6)

1 FLASCHE
EUR 130 - 230

Beautiful & Refined

957
SAN GUIDO SASSICAIA 2001 3L
(TOSKANA, ITALIEN)

WS94: Beautiful aromas of summer fruits and hints of cream. Then turns to dried Provençal herbs, such as rosemary. Well-defined Sass. Full-bodied, with sleek, refined tannins and a silky finish. F: IN; E: minimalst beschädigt. (25800-7)

1 DOPPELMAGNUM OHK
EUR 1450 - 2180

958
SAN GUIDO SASSICAIA 2001 3L
(TOSKANA, ITALIEN)

siehe oben. F: IN; E: minimal verschmutzt; Z: Kapsel leicht faltig. (25800-6)

1 DOPPELMAGNUM OHK
EUR 1450 - 2180

959
SAN GUIDO SASSICAIA 1998 3L
(TOSKANA, ITALIEN)

WS95: Lovely, subtle yet complex aromas of currants, sage and green olives lead to a full-bodied red with a solid core of fruit and well-integrated tannins. F: IN; E: minimal verschmutzt; Z: Kapsel stark verknittert. (25800-3)

1 DOPPELMAGNUM OHK
EUR 1450 - 2180

960
SAN GUIDO SASSICAIA 1997 0,75L
(TOSKANA, ITALIEN)

JR18,5/20, FAL92, WS94: Blackberry, with lots of fresh herb and meat character. Full-bodied, with velvety tannins and loads of fresh fruit and tarra-gon. Dill flavors on the finish. Textbook Sassicaia that grows in the mouth. F: IN; E: leicht verschmutzt. (25789-1)

1 FLASCHE
EUR 210 - 360

961
SAN GUIDO SASSICAIA 1997 0,75L
(TOSKANA, ITALIEN)

siehe oben. F: IN-BON; E: gut. (25782-23)

1 FLASCHE
EUR 190 - 340

1980s Sassicaias



Lot 962

Lot 963

Lot 964

962
SAN GUIDO SASSICAIA 1988 0,75L
(TOSKANA, ITALIEN)

RP96, WS97: The brute power of the '88 brings to mind Château Latour in top vintages. Full-bodied, it's firm and rock-solid yet tastes very silky thanks to sensational concentration of fruit. Supercharged, intense, long finish. F: IN; E: minimalst verschmutzt; Z: minimaler Farbabrieb an der Kapsel. (25949-21)

1 FLASCHE
EUR 230 - 400

963
SAN GUIDO SASSICAIA 1982 0,75L
(TOSKANA, ITALIEN)

SED18.5+/20, WS94: A rich and voluptuous wine. Intensely opulent black currant and mint bouquet; the palate is packed with fruit and velvety tannins. Will improve for years. F: VTS; E: minimal verschmutzt; Z: Kapsel leicht verknittert. (25949-12)

1 FLASCHE
EUR 190 - 320

964
SAN GUIDO SASSICAIA 1980 0,75L
(TOSKANA, ITALIEN)

CT91: Beautiful seductive and subtle. Raspberry and strawberry jam dominate all wrapped up in smoke and tar. Still extremely impressive with tart cherry, delicate acid, stewed fruit with an underscore of chocolate. Moving to the lighter side with a shorter dry finish. F: BON; E: verschmutzt. (25949-25)

1 FLASCHE
EUR 140 - 240

Great Guidalberto

965
SAN GUIDO 2016 3L
GUIDALBERTO
(TOSKANA, ITALIEN)

RP94+: This edition of Tenuta San Guido's mid-level wine offers a bigger aromatic profile, more texture and more volume as well. Dark cherry and blackberry segue to spice, tar, leather and sweet fruit at the end. The mouthfeel is elegantly shaped, silky and nuanced. F: HF; E: sehr gut; Z: Kapsel leicht verknittert. (25800-2)

1 DOPPELMAGNUM OHK
EUR 250 - 390



966
TENUTA ORNELLAIA 2015 0,75L
MASSETO
(TOSKANA, ITALIEN)

RP100: The wine is absolutely teeming with sensorial spirit that is transmitted through the bounty of the bouquet and the solid tannins of the mouthfeel. The 2015 vintage is characterized by a level of sheer exuberance. F: IN; E: sehr gut. (25782-52)

1 FLASCHE
EUR 590 - 840

967
TENUTA ORNELLAIA 2010 0,75L
MASSETO
(TOSKANA, ITALIEN)

RP98, GAL100: A wine of extraordinary purity, silkiness and finesse, the 2010 Masseto has it all. The flavors are bright, precise and exceptionally pure, but it is the wine's total balance that is utterly compelling. F: IN; E: sehr gut. (25782-119)

3 FLASCHEN OHK
EUR 1470 - 2220

968
TENUTA ORNELLAIA 2000 0,75L
MASSETO
(TOSKANA, ITALIEN)

CT92, GAL92, RP92: The all-Merlot 2000 Masseto, warm, spicy, and very ripe in aroma, is broad and enveloping on the palate, lush, silky, and, again, rather ready, though the force and length on the finish suggest that there are easily a dozen years of life ahead of it. F: IN; E: sehr gut. (25782-96)

1 FLASCHE
EUR 530 - 850



969
TENUTA ORNELLAIA 1997 0,75L
MASSETO
(TOSKANA, ITALIEN)

RP94, WS96: Intense aromas of ripe currant, prune, dried fruits and fresh rosemary. Loads of fresh sage and other herbs. Full-bodied, with beautiful tannins. Decadent, yet wonderfully caressing. Fabulous opulence here. F: IN; E: sehr gut. (25782-40)

1 FLASCHE
EUR 550 - 890

Glossy Ornellaia

970
TENUTA ORNELLAIA 2016 1,5L
ORNELLAIA
(TOSKANA, ITALIEN)

RP98: This Ornellaia delivers glossy shine and a polished texture that segues to important richness, concentration and textural fiber. It wraps thickly over the palate, imparting waves of sweet dark fruit and dark spice that linger for many long minutes. This beautiful wine is hitting the market now, -2045. F: IN; E: sehr gut. (25782-19)

1 MAGNUM OHK
EUR 330 - 520



971
TENUTA ORNELLAIA 2016 0,75L
ORNELLAIA
(TOSKANA, ITALIEN)

siehe oben. F: IN; E: 1x sehr gut, 1x minimal beschädigt; Z: 1 Flasche mit Künstlermotiv: La Tensione. (25782-44)

2 FLASCHEN
EUR 290 - 500

972
TENUTA ORNELLAIA 2016 0,75L
ORNELLAIA
(TOSKANA, ITALIEN)

siehe oben. F: IN; E: 4x sehr gut, 2x minimalst verschmutzt; Z: 1 Flasche mit Künstlermotiv: La Tensione. (25782-38)

6 FLASCHEN
EUR 870 - 1500

973
TENUTA ORNELLAIA 2015 0,75L
ORNELLAIA
(TOSKANA, ITALIEN)

RP94: The 2015 Bolgheri Superiore Ornellaia is an exuberant and opulent wine that is teeming with flavor, ripeness and extract. The wine shows sweet fruit nuances with blackberry and dark currant. Spice, leather and tobacco fill in the rear. -2035. F: IN; E: sehr gut; Z: Sammler OHK II Charisma (1 Flasche mit Künstlermotiv!). (25782-9)

6 FLASCHEN OHK
EUR 840 - 1440

974
TENUTA ORNELLAIA 2000 0,75L
ORNELLAIA
(TOSKANA, ITALIEN)

WE94, TAN93: Superripe, silky and lush, with a slightly roasted fruit character. Strong cherry fruit emerged with aeration. Almost California-like in its opulence and early appeal. Finishes with big but ripe tannins. F: IN; E: minimal verschmutzt. (25782-62)

1 FLASCHE
EUR 130 - 220

975
TENUTA ORNELLAIA 1999 0,75L
ORNELLAIA
(TOSKANA, ITALIEN)

WS94, RP94, TAN94+: Dense, brooding and powerful, with superb depth and clarity of cherry,

caisis, mineral and floral flavors. An aristocratic, backward, gripping Ornellaia that finishes with explosive length and building tannins. F: IN; E: leicht verschmutzt; Z: 1 Kapsel Farbabrieb oben. (25953-1)

2 FLASCHEN
EUR 240 - 440

976
TENUTA ORNELLAIA 1997 0,75L
ORNELLAIA
(TOSKANA, ITALIEN)

PR95, WS95: Shows intense blackberry, currant, fresh herb and mineral character on the nose. Full-bodied, with ultrafine tannins and a long, caressing finish. F: IN; E: minimal verschmutzt. (25782-69)

1 FLASCHE
EUR 140 - 240

Gripping Ornellaia



Lot 978

Lot 975

977
TENUTA ORNELLAIA 1994 3L
ORNELLAIA
(TOSKANA, ITALIEN)

JR18/20: Slightly soapy overlay. More restrained than previous vintage. Very fine tannins. Quite delicate. Lively and dancing. Bravo! F: IN; E: gut; Z: Originale Lackkapsel leicht beschädigt. (25766-3)

1 DOPPELMAGNUM OHK
EUR 510 - 760

978
TENUTA ORNELLAIA 1988 0,75L
ORNELLAIA
(TOSKANA, ITALIEN)

WS93, RP93: There is extraordinary opulence and richness, enough acidity to provide grip, and plenty of tannin lurking behind the cascade of fruit. The explosive finish goes on and on. Impressive! F: BON; E: minimalst verschmutzt, minimal beschädigt; Z: Kapsel minimal beschädigt. (25949-20)

1 FLASCHE
EUR 130 - 220

979
TENUTA ORNELLAIA 2013 3L
LE SERRE NUOVE
(TOSKANA, ITALIEN)

RP92: The wine presents an intensely drinkable style with soft fruit nuances of cherry, spice, grilled herb and leather. F: 3,5cm; E: sehr gut. (25800-1)

1 DOPPELMAGNUM OHK
EUR 270 - 420



980
ANTINORI SOLAIA 2016 0,75L
(TOSKANA, ITALIEN)

RP100, WS98: This is all about purity and finesse, featuring a vibrant structure that fits harmoniously with the flavors. Cedar, iron, tobacco and fruit elements converge on the finish, which is very long, fresh and satisfying. F: IN; E: sehr gut. (25782-35)

1 FLASCHE
EUR 200 - 320

981
ANTINORI SOLAIA 2016 0,75L
(TOSKANA, ITALIEN)

siehe oben. F: IN; E: minimalst beschädigt. (25782-54)

1 FLASCHE
EUR 200 - 320

Solaia Intensity

982
ANTINORI SOLAIA 2015 0,75L
(TOSKANA, ITALIEN)

RP100: The mouthfeel shows intensity and power, but you don't get any heavy residue from the dry extract. Indeed, the wine feels glossy, tonic and fresh. F: IN; E: sehr gut. (25782-81)

1 FLASCHE
EUR 200 - 320

983
ANTINORI SOLAIA 2010 0,75L
(TOSKANA, ITALIEN)

RP97, GAL98: Swaths of tannin give the 2010 a real sense of explosive energy and vibrancy that only builds with time in the glass. A whole range of dark aromas and flavors give the 2010 its brooding, inward personality. F: IN; E: leicht beschädigt. (25782-64)

1 FLASCHE
EUR 160 - 250

984
ANTINORI SOLAIA 2001 0,75L
(TOSKANA, ITALIEN)

JR18.5/20, RP94, WS93: Masses of coffee and blackberry character in this youthful wine. Full-bodied, with velvety tannins, loads of fruit and excellent wood. Big and juicy, with a long, long finish. A fine wine. F: IN; E: minimalst beschädigt. (25954-2)

1 FLASCHE
EUR 160 - 240

985
ANTINORI SOLAIA 2001 0,75L
(TOSKANA, ITALIEN)

siehe oben. F: BON; E: sehr gut. (25783-57)

1 FLASCHE
EUR 130 - 220

986
ANTINORI SOLAIA 2000 0,75L
(TOSKANA, ITALIEN)

3GI.GR, RP90, WS92: Bright aromas of crushed berry and raspberry, with a hint of mineral. Full-bodied and very round, with lovely velvety tannins and a long finish. Big and boisterous. F: IN; E: minimal verschmutzt; Z: Subetikett minimal beschädigt. (25782-106)

1 FLASCHE
EUR 130 - 220

Simply Impeccable



Lot 980

Lot 987

987
ANTINORI TIGNANELLO 2016 1,5L
(TOSKANA, ITALIEN)

RP97: The wine offers an impeccable level of precision and laser-focus delivery of fruits, spices, tilled earth, espresso beans and Mediterranean herbs. Savory spice, saltiness and minerality, with a beautifully integrated quality of tannins. -2045. F: IN; E: sehr gut. (25782-20)

1 MAGNUM OHK
EUR 160 - 250

988
ANTINORI TIGNANELLO 2016 0,75L
(TOSKANA, ITALIEN)

siehe oben. F: IN; E: 2x sehr gut, 1x minimalst verschm., minimalst beschädigt. (25727-17)

3 FLASCHEN
EUR 240 - 420

989
ANTINORI TIGNANELLO 2016 0,75L
(TOSKANA, ITALIEN)

siehe oben. F: IN; E: sehr gut. (25782-11)

6 FLASCHEN
EUR 450 - 780

990
ANTINORI TIGNANELLO 2016 0,75L
(TOSKANA, ITALIEN)

siehe oben. F: IN; E: sehr gut. (25782-16)

6 FLASCHEN
EUR 450 - 780

991
ANTINORI TIGNANELLO 2015 0,75L
(TOSKANA, ITALIEN)

RP96: This vintage is immediately accessible, generous and opulent. The fruit is beautifully ripe with fresh blackberry and cherry nuances, spice, leather, sweet tobacco and smoke. F: IN; E: 1x sehr gut, 2x minimalst verschmutzt. (25727-20)

3 FLASCHEN
EUR 210 - 360



992
ANTINORI TIGNANELLO 2015 0,75L
(TOSKANA, ITALIEN)

siehe oben. F: IN; E: sehr gut. (25782-12)

6 FLASCHEN
EUR 450 - 780

993
ANTINORI TIGNANELLO 2009 0,75L
(TOSKANA, ITALIEN)

WS92, RP94: Cedar, graphite, sweet herbs, licorice and leather add complexity to a core of highly expressive red fruits. The 2009 impresses for its energy, drive and focus. F: IN; E: minimalst verschmutzt. (25954-1)

4 FLASCHEN
EUR 320 - 520

994
ANTINORI TIGNANELLO 2006 3L
(TOSKANA, ITALIEN)

RP92, WS93: Intense aromas of ripe blackberry and flowers, with rosemary and coffee hints. Full-bodied, with chewy, polished tannins. Excellent fruit concentration and a flavorful aftertaste. Sangiovese, Cabernet Sauvignon and Cabernet Franc. F: 2,3cm=BON; E: minimal beschädigt. (25948-32)

1 DOPPELMAGNUM
EUR 320 - 520

995
ANTINORI TIGNANELLO 1997 0,75L
(TOSKANA, ITALIEN)

RP93, WS95: A fabulous Tuscan red, young and racy. Deep dark ruby in color, with focused aromas of blackberries, wood and very ripe fruit. Full-bodied, with loads of velvety tannins and a long, long finish.

F: VTS; E: 4x minimal verschm., 2x leicht verschmutzt; Z: Kapseln oben Farbabrieb. (25782-55)

6 FLASCHEN
EUR 480 - 840

996
ANTINORI TIGNANELLO 1996 1,5L
(TOSKANA, ITALIEN)

CT93: Wow! Ok, so apparently not a great year for Tuscany, but at this level that doesn't matter. The cork was on its way out, so I wouldn't have left it any longer. Rich dark fruit on the nose to the extent of being sweet. Beautifully smooth liquorice and leather on the palate and long finish. An absolute delight! F: IN; E: gut. (25798-81)

1 MAGNUM
EUR 130 - 220

997
ANTINORI TIGNANELLO 1995 0,75L
(TOSKANA, ITALIEN)

CT92: Medium bodied with a good concentration of well balanced & smooth textured, developed, ripe fruit flavors of cherries, blueberries & plums with earthy notes, mushrooms, chocolate, coffee, spices & minerals. Linger smooth supple finish. F: IN-BON; E: gut. (25798-69)

2 FLASCHEN
EUR 110 - 180

Tignanello 1990

998
ANTINORI TIGNANELLO 1990 0,75L
(TOSKANA, ITALIEN)

Kultjahrgang! WS92, 3GI.GR, RP94: Intense gamey, savoury aromas with an undercurrent of dark cherry jam, fresh cracked black pepper and a pleasant hint of mushroom. Good concentration of dried fruit flavours, a pleasant savoury meatiness and some spice. F: BON; E: leicht verschmutzt. (25783-61)

1 FLASCHE
EUR 110 - 180

Dazzling Brunello

999
VALDICAVA 2004 1,5L
BRUNELLO DI MONTALCINO
MADONNA DEL PIANO RISERVA
(TOSKANA, ITALIEN)

WS96, RP96+: The 2004 Brunello di Montalcino Riserva Madonna del Piano continues to develop very positively. This huge, concentrated Madonna del Piano dazzles for the richness of its fruit and the delineation of its aromas. The clean, vibrant finish suggests many years of cellaring potential. F: IN; E: sehr gut. (25786-27)

1 MAGNUM
EUR 180 - 300

1000
VALDICAVA 2004 0,75L
BRUNELLO DI MONTALCINO
MADONNA DEL PIANO RISERVA
(TOSKANA, ITALIEN)

siehe oben. F: IN; E: sehr gut. (25786-30)

2 FLASCHEN
EUR 160 - 280

Ethereal 2010



Lot 1005



Lot 1000

1001
SALVIONI 2010 0,75L
BRUNELLO DI MONTALCINO
(TOSKANA, ITALIEN)

RP98: You taste the most elegant, delicate and ethereal notes that can be extracted from Sangiovese. The tannins are super fine. -2038. F: IN-BON; E: sehr gut; Z: minimalster Farbabrieb an der Kapsel. Rückenetikett minimal beschädigt. (25833-13)

1 FLASCHE
EUR 150 - 250

1002
SALVIONI 2007 0,75L
BRUNELLO DI MONTALCINO
(TOSKANA, ITALIEN)

RP97: The ripe, open personality of the year is present, but there is more than enough structure to provide balance. -2032. F: IN; E: minimal beschädigt; Z: Kapsel minimalster Farbabrieb. Rückenetikett minimal beschädigt. (25833-12)

1 FLASCHE
EUR 150 - 250

1003
POGGIO DI SOTTO 2004 1,5L
BRUNELLO DI MONTALCINO RIS.
(TOSKANA, ITALIEN)

RP97: The 2004 Brunello di Montalcino Riserva is a stunning wine, freshly cut roses, red berries, minerals, and mint are just some of the nuances that emerge from this layered, sensual wine. F: IN; E: sehr gut. (25786-61)

1 MAGNUM OHK
EUR 550 - 900

1004
POGGIO DI SOTTO 2004 1,5L
BRUNELLO DI MONTALCINO RIS.
(TOSKANA, ITALIEN)

siehe oben. F: IN; E: sehr gut. (25786-60)

1 MAGNUM OHK
EUR 550 - 900

1005
POGGIO DI SOTTO 2004 0,75L
BRUNELLO DI MONTALCINO RIS.
(TOSKANA, ITALIEN)

siehe oben. F: IN; E: minimalst beschädigt. (25786-25)

1 FLASCHE
EUR 250 - 390

Succulent & Chewy



Lot 1006

Lot 1007

1006
LUCE DELLA VITE 2015 3L
BRUNELLO DI MONTALCINO LUCE
(TOSKANA, ITALIEN)

GAL92: Dark red cherry, chocolate, new leather, espresso, new oak and spice notes abound. There is plenty of richness and textural depth to the 2015. -2030. F: 3,4cm=IN; E: sehr gut; Z: originale Wachskapsel. OHK Beschläge beschädigt. (25782-17)

1 DOPPELMAGNUM OHK
EUR 380 - 540

Paganelli Riserva

1007
IL POGGIONE 2012 3L
BRUNELLO DI MONTALCINO
RISERVA VIGNA PAGANELLI
(TOSKANA, ITALIEN)

WE95: Big, but polished, this full-bodied wine offers subtle, alluring aromas of baked plum, fragrant blue flowers and pipe tobacco. The succulent, chewy palate brings juicy Morello cherry, raspberry jam and licorice tones framed in firm, velvety tannins. -2030. F: 0,3cm=IN; E: sehr gut; Z: originale Wachskapsel, signiert im Weingut. (25940-33)

1 DOPPELMAGNUM OHK
EUR 230 - 360

1008
IL POGGIONE 2012 3L
BRUNELLO DI MONTALCINO
RISERVA VIGNA PAGANELLI
(TOSKANA, ITALIEN)

siehe oben. F: 1,3cm=IN; E: sehr gut; Z: originale Wachskapsel, signiert im Weingut. (25940-32)

1 DOPPELMAGNUM OHK
EUR 230 - 360

1009
IL POGGIONE 2012 0,75L
BRUNELLO DI MONTALCINO
RISERVA VIGNA PAGANELLI
(TOSKANA, ITALIEN)

siehe oben. F: IN; E: sehr gut. (25940-20)

6 FLASCHEN OHK
EUR 330 - 480

Pure Class 2015

1010
IL POGGIONE 2015 3L
BRUNELLO DI MONTALCINO
(TOSKANA, ITALIEN)

GAL97: On the palate, soft, fleshy textures usher in fresh cherry and strawberry, as brisk acids add energy, with savory herbs and minerals saturating, as the 2015 Il Poggione's fruit nearly masks its structural core. The 2015 is pure class. -2044. F: 2,5cm=IN; E: sehr gut; Z: Originale Wachskapsel, signiert im Weingut. (25940-35)

1 DOPPELMAGNUM OHK
EUR 145 - 230

1011
IL POGGIONE 2015 3L
BRUNELLO DI MONTALCINO
(TOSKANA, ITALIEN)

siehe oben. F: 2,5cm=IN; E: sehr gut; Z: Originale Wachskapsel, Signiert im Weingut. (25940-34)

1 DOPPELMAGNUM OHK
EUR 145 - 230

1012
IL POGGIONE 2015 0,75L
BRUNELLO DI MONTALCINO
(TOSKANA, ITALIEN)

siehe oben. F: IN; E: sehr gut. (25940-1)

6 FLASCHEN OHK
EUR 185 - 270

1013
IL POGGIONE 2015 0,75L
BRUNELLO DI MONTALCINO
(TOSKANA, ITALIEN)

siehe oben. F: IN; E: sehr gut. (25940-2)

6 FLASCHEN
EUR 185 - 270

1014
IL POGGIONE 2015 0,75L
BRUNELLO DI MONTALCINO
(TOSKANA, ITALIEN)

siehe oben. F: IN; E: sehr gut. (25940-4)

6 FLASCHEN
EUR 185 - 270

1015
IL POGGIONE 2015 0,75L
BRUNELLO DI MONTALCINO
(TOSKANA, ITALIEN)

siehe oben. F: IN; E: sehr gut. (25940-3)

6 FLASCHEN
EUR 185 - 270



1016
COLOMBINI 1995 0,75L
BRUNELLO DI MONTALCINO
(TOSKANA, ITALIEN)

WS90: Aromatic Brunello, with gorgeous floral, mineral and berry aromas. Medium- to full-bodied, with subtle flavors and a very polished tannic structure. Beauty. F: IN; E: 3x minimalst verschm., 1x beschädigt. (25798-25)

4 FLASCHEN
EUR 140 - 240

Powerful Soldera

1017
CASE BASSE SOLDERA 2001 0,75L
BRUNELLO DI MONTALCINO RIS.
(TOSKANA, ITALIEN)

GAL96, RP96: This silky-textured Brunello offers an array of crushed flowers, spices and deeply-layered dark red fruit in a style that manages to be both delicate and powerful at the same time. Deceptively medium-bodied at this stage. -2031. F: IN; E: leicht verschmutzt; Z: Kapsel minimal beschädigt. (25786-38)

1 FLASCHE
EUR 470 - 780

1018
CASE BASSE SOLDERA 1999 0,75L
BRUNELLO DI MONTALCINO RIS.
(TOSKANA, ITALIEN)

RP95, GAL97: The 1999 Brunello di Montalcino Riserva takes things to another level entirely. The flavors are remarkably primary in this super-intense, rich Brunello. F: BON; E: 2x minimal verschm., minimal besch., 1x verschm., minimal beschädigt; Z: minimaler Farbabrieb an den Kapseln. (25786-18)

3 FLASCHEN
EUR 1380 - 2280



Lot 1017



Lot 1019

1019
CASANOVA DI NERI 2010 0,75L
BRUNELLO TENUTA NUOVA
(TOSKANA, ITALIEN)

FAL98, RP96: Flavours span from dark fruit and Morello cherry to chocolate, spice, licorice, balsam herb and rosemary sprig. The energy and vitality of the vintage is locked perfectly within. This Brunello exhibits especially soft, silky tannins with long persistence and momentum. -2030. F: IN; E: sehr gut; Z: minimaler Farbabrieb an der Kapsel. (25929-32)

1 FLASCHE
EUR 130 - 220

Focused & Vibrant

1020
BIONDI SANTI 2004 0,75L
BRUNELLO DI MONTALCINO
(TOSKANA, ITALIEN)

WE93, GAL96: The flavors remain bright, focused and vibrant, but the tannins are quite silky, which gives the wines an unusual level of accessibility. The 2004 has the freshness, acidity and overall structure to age effortlessly for decades. F: IN; E: minimal beschädigt. (25948-23)

3 FLASCHEN
EUR 255 - 450



1021
BIONDI SANTI 1985 0,75L
BRUNELLO DI MONTALCINO
(TOSKANA, ITALIEN)

Großer Jahrgang, annata eccezionale *****! CT92: This is a delicately structured wine, yet one with an extraordinarily supple and luxuriously silky texture. Tasted 2015. F: TS; E: minimalst beschädigt. (25783-91)

1 FLASCHE
EUR 110 - 180

1022
BARICCI 2010 0,75L
BRUNELLO DI MONTALCINO
(TOSKANA, ITALIEN)

CT88-92: The mouth is pretty approachable, fresh and pretty tanic but defined by a creamy, fruity texture, thus showing great balance. It shows notes of tobacco in the medium+ finish. F: IN; E: minimal verschmutzt. (25950-33)

6 FLASCHEN
EUR 150 - 270

1023
TUA RITA SYRAH 2003 0,75L
(TOSKANA, ITALIEN)

WS95: Intense aromas of blackberry and dried flowers with just a hint of licorice. Full-bodied, with fine tannins and a long, long finish. Lots of fruit and vanilla. Juicy red. F: VTS-TS; E: sehr gut; Z: Kapseln minimal beschädigt. (25446-64)

3 FLASCHEN
EUR 255 - 390

1024
TUA RITA SYRAH 2003 0,75L
(TOSKANA, ITALIEN)

siehe oben. F: VTS-TS; E: sehr gut. (25446-63)

3 FLASCHEN
EUR 255 - 390

1025
MONTEVERTINE 2011 0,75L
LE PERGOLE TORTE
(TOSKANA, ITALIEN)

RP94, GAL95+-97: Dark red cherry, tobacco, plum, spices meld into the dense, plush finish. A late September harvest had not been seen at Montevervine since 2003. This is the last vintage made by Giulio Gambelli. -2036. F: IN; E: gut; Z: leichter Farbabbrieb an der Kapsel. Rückenetikett minimal beschädigt. (25833-17)

1 FLASCHE
EUR 120 - 210

Smooth Luce '16

1026
LUCE DELLA VITE LUCE 2016 1,5L
(TOSKANA, ITALIEN)

WS94: Well-marked by spicy, toasty oak, this plum- and black cherry-flavored red is broad and muscular. Smooth, with fine structural support and hints of chocolate and coffee on the lingering aftertaste. Sangiovese and Merlot. -2040. F: IN; E: sehr gut. (25782-18)

1 MAGNUM OHK
EUR 140 - 240

1027
LUCE DELLA VITE LUCE 2015 0,75L
(TOSKANA, ITALIEN)

GAL92: Dark red cherry, chocolate, new leather, espresso, new oak and spice notes abound. There is plenty of richness and textural depth to the 2015, but I also see a more refined use of oak and a greater emphasis on freshness than in the past, both clearly positives. -2030. F: IN; E: sehr gut. (25782-50)

3 FLASCHEN
EUR 150 - 270



1028
LUCE DELLA VITE LUCE 2006 3,0L
(TOSKANA, ITALIEN)

RP88, WS91: Full-bodied, with silky tannins and a solid core of ripe fruit. Long and caressing. Rich and dense, yet balanced and refined. Merlot, Sangiovese and Cabernet Sauvignon. F: 1,0cm=IN; E: minimalst beschädigt; Z: minimaler Farbabbrieb an der Kapsel, leicht faltig. (25607-61)

1 DOPPELMAGNUM
EUR 390 - 590

1029
LE PUPILLE SAFFREDI 2012 6L
(TOSKANA, ITALIEN)

JS100, GAL94+, RP95: The wine is rich and penetrating with a stunning sense of balance and



inner poise. Dark cherry, blackberry, spice, leather, tobacco and grilled herb flow freely from the bouquet. F: 4,8cm; E: sehr gut; Z: originale Lackkapsel. (25800-12)

1 IMPERIAL
EUR 990 - 1440

1030
GUADO AL TASSO 2008 3L
BOLGHERI SUPERIORE
(TOSKANA, ITALIEN)

RP95: Firm, vibrant tannins support expressive layers of dark fruit, plums, cherries, sage, espresso and mocha. The wine shows fabulous detail and nuance in a translucent, totally seductive style, with tons of focus, drive and verve. F: 2,8cm; E: minimalst verschm., minimalst beschädigt. (25800-11)

1 DOPPELMAGNUM OHK
EUR 370 - 520

1031
GUADO AL TASSO 2008 3L
BOLGHERI SUPERIORE
(TOSKANA, ITALIEN)

siehe oben. F: 2,8cm; E: sehr gut; Z: minimaler Farbabbrieb an der Kapsel. (25800-10)

1 DOPPELMAGNUM OHK
EUR 370 - 520

RP100 Flaccianello

1032
FONTODI FLACCIANELLO 2016 0,75L
(TOSKANA, ITALIEN)

RP100: This vintage shows amazing depth and poise, with a sheer sense of elegance that comes from the undisputed quality of fruit achieved in this balanced vintage. That depth is what stands out most. F: IN; E: sehr gut. (25782-28)

6 FLASCHEN
EUR 660 - 1080

1033
FONTODI FLACCIANELLO 2015 0,75L
(TOSKANA, ITALIEN)

RP98, GAL99: Rich and ample on the palate, Flaccianello captures all of the best qualities of this radiant vintage. Dense and brooding, with magnificent energy as well as nuance, the 2015 Flaccianello is positively stunning. -2050. F: IN; E: 2x sehr gut, 1x minimalst verschm., minimalst beschädigt. (25727-12)

3 FLASCHEN
EUR 210 - 360

Felsina Colonia

1034
FELSINA CHIANTI CLAS. 2016 0,75L
GRAN SELEZIONE COLONIA
(TOSKANA, ITALIEN)

GAL97: It possesses off the charts richness and intensity in a bold, racy style that captures all the best this site has to offer. Striking inner perfume, bright red Sangiovese fruit and soft contours add to the wine's compelling balance. F: IN; E: sehr gut bis minimalst beschädigt. (25915-24)

3 FLASCHEN
EUR 180 - 300



1035
FELSINA CHIANTI CLAS. 2015 0,75L
GRAN SELEZIONE COLONIA
(TOSKANA, ITALIEN)

RP98: It is a spectacular achievement with a super dense and dark core that recalls this rocky growing site with little top soil. The rock was blasted out with dynamite to make room for the vines that power this beautiful wine today. This is a gutsy and muscular expression. F: IN; E: sehr gut bis minimalst beschädigt. (25915-23)

3 FLASCHEN
EUR 180 - 300

1036
FELSINA CHIANTI CLAS. 2013 0,75L
GRAN SELEZIONE COLONIA
(TOSKANA, ITALIEN)

RP97: This vintage offers superb density and intensity with sharply defined aromas of black cherry, ripe blackberry, spice, leather and moist tobacco. There is a sweet note on the close that lasts for a minute or two before returning your taste buds to sophisticated and savory flavors. This is a gorgeous, gorgeous achievement. F: IN-BON; E: minimalst beschädigt. (25915-22)

3 FLASCHEN
EUR 180 - 300

Dazzling Aromatics

1037
CASTELLO DEI RAMPOLLA
SAMMARCO 2008 0,75L
(TOSKANA, ITALIEN)

RP98+: The 2008 impresses for its length and pure, mineral-infused fruit. Dazzling aromatics, beautifully delineated fruit and fabulous structure all come to life in this stunning, breathtaking wine. F: IN; E: minimal verschmutzt; Z: Kapsel minimaler Farbabrieb. (25783-64)

3 FLASCHEN
EUR 225 - 360

Compelling Lamarein Kollektion



1038
MAYR, JOSEPHUS 2017 0,75L
LAMAREIN
(SÜDTIROL, ITALIEN)

CT93, karl-kerler.de: Herrliches Bukett von Heidelbeeren und Schwarzen Johannisbeeren, der Geschmack fast lieblich und konzentriert wie ein Sirup machen einem Weinliebhaber grosse Freude. F: IN; E: 3x sehr gut, 1x minimal beschädigt; Z: 1 x Kapsel minimal beschädigt. (25789-2)

4 FLASCHEN
EUR 240 - 400

1039
MAYR, JOSEPHUS 2016 0,75L
LAMAREIN
(SÜDTIROL, ITALIEN)

homepage: Der rarste unserer Weine, aus ausgewählten kleinen, getrockneten Lagreintrauben. Getrocknete Waldfrüchte, Männerschokolade, Leder. Sehr warm, mächtige Tannine, dicht und anhaltend. F: IN; E: gut. (25727-14)

3 FLASCHEN
EUR 180 - 300

1040
MAYR, JOSEPHUS 2009 0,75L
LAMAREIN
(SÜDTIROL, ITALIEN)

WT98, RP94: Sweet dark berries, flowers, minerals and spices are just some of the notes that flow from the glass as this beautifully delineated wine shows off its compelling personality. The combination of opulence and freshness is striking. F: IN; E: sehr gut. (25801-7)

3 FLASCHEN
EUR 180 - 300

Impressive S. Urbano

1041
HOFSTÄTTER 2008 0,75L
VILLA BARTHENAU S. URBANO
(SÜDTIROL, ITALIEN)

GAL92: The Barthenau Vigna S. Urbano, the estate's top Pinot, is made in a distinctly flashy, fruit-driven style. The intense, saline finish gives the wine its energy and drive. F: o,5cm - 0,7cm; E: minimalst beschädigt; Z: minimaler Farbabrieb an den Kapseln. (25983-5)

3 FLASCHEN
EUR 135 - 240

Bruno Giacosa

1042
GIACOSA, BRUNO 1985 0,75L
BAROLO VILLERO
(PIEMONTE, ITALIEN)

CT92-95: Earthy, dusty dried roses, minerals, and spice defined the bouquet, and on the palate, it was pure class. Sweet red fruits, minerals and zesty acidity. The finish is ethereal with lingering spiced dried cherry. Tasted 2017. F: VTS; E: leicht verschmutzt. (25949-32)

1 FLASCHE
EUR 350 - 600

1043
GIACOSA, BRUNO 1982 0,75L
BAROLO VILLERO
(PIEMONTE, ITALIEN)

Großer Jahrgang 5/5. Vom Barolo Falletto Villero *** von Giacosa wurden 6.150 Flaschen produziert, in großen slowenischen Eichenfässern ausgebaut und mit größter Sorgfalt produziert. Ein exzellenter Barolo. F: BON; E: minimalst verschmutzt. (25949-11)

1 FLASCHE
EUR 350 - 600

1044
GIACOSA, BRUNO 1982 0,75L
BAROLO LE ROCHE
DI CASTIGLIONE FALLETTO
(PIEMONTE, ITALIEN)

GAL93: The 1982 Barolo Rocche di Castiglione was delicious and accessible, with its hallmark perfumed aromatics and delicate core of sweet red fruit. A lingering note of minerality gave the wine a wonderful sense of proportion. F: BON; E: minimal verschm., minimalst besc hädigt; Z: minimaler Farbabrieb an der Kapsel. (25949-19)

1 FLASCHE
EUR 350 - 600

1045
GIACOSA, BRUNO 2008 3L
BAROLO LE ROCHE
DEL FALLETTO RISERVA
(PIEMONTE, ITALIEN)

RP96, WS97: Pure cherry, rose and leather aromas and flavors emerge after about two hours of aeration. This is rich, with impressive depth and a firm structure for support. Elegant and graceful, showing excellent length on the finish. -2027. F: 2,0cm=IN; E: minimalst verschmutzt; Z: minimaler Farbabrieb an der originalen Lackkapsel. (25446-56)

1 DOPPELMAGNUM OHK
EUR 1790 - 2380



Layered & Opulent



Lot 1043

Lot 1046

Lot 1050

1046
GIACOSA, BRUNO 1990 0,75L
BAROLO FALLETTO
DI SERRALUNGA RISERVA
(PIEMONTE, ITALIEN)

GAL98, RP98: The 1990 Barolo Riserva Falletto is one of Bruno Giacosa's most towering wines. Period. Rich, layered and opulent, this mineral-driven, powerful Barolo covers every inch of the palate with masses of dark fruit, smoke, soy, plums, menthol, dried roses, pine and a host of other balsamic overtones. -2030. F: IN; E: minimal beschädigt; Z: minimalster Farbabrieb an der Kapsel. (25789-3)

1 FLASCHE
EUR 910 - 1490

1047
GIACOSA, BRUNO 1990 0,75L
BAROLO COLLINA RIONDA RISERVA
(PIEMONTE, ITALIEN)

GAL95, CT98: Expressive nose displaying ripe dark fruit, dark cherries, blackberries, rose, floral perfume, black truffle, dark spices, curry power, leather, tar, caramel and mineral. Fully integrated sensual palate. Tasted 2018. F: IN-BON; E: leicht beschädigt; Z: minimaler Farbabrieb an der Kapsel. (24677-19)

1 FLASCHE
EUR 1490 - 2290

Impossibly Fine '89

1048
GIACOSA, BRUNO 1989 0,75L
BAROLO COLLINA RIONDA RISERVA
(PIEMONTE, ITALIEN)

RP100: Impossibly fine, silky tannins frame subtle, yet incredibly vivid aromatics that meld into a gorgeous core of violets, roses, tar, licorice and minerals. Still incredibly fresh, this towering Barolo has another 20+ years of life ahead. It remains Giacosa's foremost masterpiece and one of the greatest wines ever made. -2030. F: IN; E: leicht beschädigt. (25786-13)

1 FLASCHE
EUR 1390 - 2990

1049
GIACOSA, BRUNO 1998 0,75L
BARBAresco ST. STEFANO RIS.
(PIEMONTE, ITALIEN)

WS93, TAN94: Complex, penetrating, traditionally made wine with great verve and insinuating inner-

mouth perfume. Urgent cherry, floral and spice flavors. Hugely tannic and very long; this multidimensional Barbaresco went into a shell in the glass. My score may prove to be conservative. F: IN; E: minimal beschädigt. (25786-3)

1 FLASCHE
EUR 350 - 550

1050
GIACOSA, BRUNO 1990 0,75L
BARBAresco ST. STEFANO RIS.
(PIEMONTE, ITALIEN)

JR18/20, RP96, GAL97: Powerful in the glass, with the soft contours and glycerin richness of a warm vintage, the 1990 possesses superb pedigree from the very first taste. Heady, intense and flamboyant, the 1990 is peaking today. -2026. F: IN; E: minimal verschmutzt. (25789-4)

1 FLASCHE
EUR 750 - 1190

1051
GIACOSA, BRUNO 1989 0,75L
BARBAresco ST. STEFANO RIS.
(PIEMONTE, ITALIEN)

CT97, RP98: The wine explodes from the glass with an array of soy, spices, menthol, minerals and pine in a profound, kaleidoscopic expression of this great, great vineyard. -2030. F: IN; E: verschmutzt; Z: Kapsel korrodiert. (25786-33)

1 FLASCHE
EUR 890 - 1380

1052
GIACOSA, BRUNO 1985 0,75L
BARBAresco ST. STEFANO RIS.
(PIEMONTE, ITALIEN)

GAL97, RP96: The wine is full-bodied, gorgeously-nuanced, and multidimensional, with considerable glycerin and layers of flavor. It unfolds fabulously in the mouth, exhibiting remarkable intensity and complexity. F: IN; E: minimalst beschädigt. (25949-31)

1 FLASCHE
EUR 890 - 1390

1053
GIACOSA, BRUNO 1982 0,75L
BARBAresco ST STEFANO RIS.
(PIEMONTE, ITALIEN)

RP97: The 1982 Barbaresco Riserva Santo Stefano presented more of a floral expression in its aromatics, with the penetrating, linear personality that is its hallmark. My last sip with a bite of white truffle was spectacular. The 1982 remains one of my personal favorites. F: IN; E: leicht beschädigt. (25949-26)

1 FLASCHE
EUR 890 - 1390

1054
GIACOSA, BRUNO 1982 0,75L
BARBAresco ST STEFANO RIS.
(PIEMONTE, ITALIEN)

siehe oben. F: BON; E: minimal beschädigt; Z: herrliches Schmuckgranatrot. Mittlere Menge mittelgrobes Depot. Kapsel minimal korrodiert. (25971-2)

1 FLASCHE
EUR 1090 - 1690



1055
GIACOSA, BRUNO 1987 0,75L
BARBAresco SANTO STEFANO
(PIEMONTE, ITALIEN)

CT92: Beautiful nose of tar, menthol, bright strawberries and dried flowers. In the mouth, lively acidity, and continued bright red fruits and tar. Long, ripely tannic finish. Great performance for the vintage. F: BON; E: minimal verschmutzt, minimal beschädigt. (25949-28)

1 FLASCHE
EUR 200 - 350

Truly Beautiful Gaja



1056
GAJA BAROLO SPERSS 2015 0,75L
(PIEMONTE, ITALIEN)

RP97+: Serralunga d'Alba fruit is marked by stronger concentration and ripeness, with a very firm and unyielding quality of tannin that should hold the wine steady as it moves through its aging evolution. This is a truly beautiful Nebbiolo. F: IN; E: sehr gut. (25915-49)

3 FLASCHE
EUR 510 - 840

1057
GAJA BAROLO SPERSS 2013 0,75L
(PIEMONTE, ITALIEN)

RP96: The 2013 Barolo Sperss paints a very authentic picture of its unique territory with rich layers of black fruit, wet earth, black truffle, licorice and spice. The wine's tannic structure is firm and lasting. It shows broad shoulders and rich texture overall. F: BON; E: sehr gut. (25915-48)

3 FLASCHE
EUR 390 - 690



Majestic Wines



Lot 1062



Lot 1067

1058

GAJA BAROLO SPERSS 2011 0,75L
(PIEMONTE, ITALIEN)

JCL94, FAL94, RP95: The Gaja family decided to move their bottling date forward in order to preserve the integrity and freshness of fruit in this warm vintage. This move has helped to avoid overripe sensations. In fact, Langhe Sperss seems fresh and tonic. -2035. F: IN-BON; E: minimalst verschmutzt. (25915-50)

3 FLASCHEN
EUR 390 - 690

Virtually Perfect

1059

GAJA BAROLO SPERSS 1997 0,75L
(PIEMONTE, ITALIEN)

FAL99, WS94, RP99: A virtually perfect effort, which represents the essence of truffles, earth, and black cherries in its striking aromatics and multidimensional, opulent, full-bodied palate. F: IN; E: minimal verschmutzt, leicht beschädigt. (25783-55)

2 FLASCHEN
EUR 380 - 640

1060

GAJA BAROLO SPERSS 1994 0,75L
(PIEMONTE, ITALIEN)

CT94-96: Im Gaumen tertiäre Aromen von reifen Feigen, Leder, Tabak und schwarzem Café. Noch immer recht präsent, perfekt eingebettete Tannine und vorhandener Säure. Ein Gedicht! Tasted 2019. F: HF-IN; E: leicht verschm., leicht beschädigt. (25798-51)

4 FLASCHEN
EUR 480 - 840

Seamless Beauty

1061

GAJA BAROLO SPERSS 1990 0,75L
(PIEMONTE, ITALIEN)

CT94, RP95: Is a sweet, seamless beauty endowed with gorgeous fruit. The wine possesses superb inner perfume and purity even if it doesn't quite reach the level of Gaja's most successful wines in this vintage. -2030 F: IN; E: sehr gut; Z: Kapsel minimaler Farbabrieb. (25783-62)

1 FLASCHE
EUR 190 - 320

1062

GAJA 1985 0,75L
BARBARESCO SORI TILDIN
(PIEMONTE, ITALIEN)

GAL92, WS97: A majestic wine, beautifully harmonious, seamless and integrated, with magnificent fruit, matchless complexity and stunning depth of flavor. Hints of violet, toast and nutmeg enrich the plummy raspberry fruit. Long and tight on the finish. F: 0,5cm; E: leicht verschm., leicht beschädigt; Z: minimaler Farbabrieb an der Kapsel. (25971-3)

1 FLASCHE
EUR 250 - 390

1063

GAJA BARBARESCO 2016 0,75L
(PIEMONTE, ITALIEN)

RP96: It is characterized by the solid intensity and firmness of its aromas, which transcend fruit and veer toward balsamic herb, licorice, tar and smoke instead. The tannins offer a moment of sweetness and softness, before you are aware of their undeniable firmness. F: 0,2cm-0,5cm; E: sehr gut. (25915-47)

6 FLASCHEN OHK
EUR 660 - 1200

1064

GAJA BARBARESCO 2015 0,75L
(PIEMONTE, ITALIEN)

RP93, GAL95: Hints of orange peel, spice and rosewater give the 2015 an exotic aromatic top register that is hugely appealing. Readers will have a hard time keeping their hands off this gem. The 2015 is a wonderfully complete and harmonious wine. F: 0,3cm-0,6cm; E: 1x sehr gut, 2x minimalst verschmutzt. (25915-45)

3 FLASCHEN
EUR 330 - 600

1065

GAJA BARBARESCO 2014 0,75L
(PIEMONTE, ITALIEN)

RP94, GAL96: Expressive floral and savory notes hover out of the glass in this super-expressive Barbaresco. This is one of the most tightly wound, intense versions of Gaja's Barbaresco I can remember tasting. Don't miss it. F: 0,4cm; E: minimalst verschmutzt. (25915-44)

1 FLASCHE
EUR 110 - 200

1066

GAJA BARBARESCO 1996 0,75L
(PIEMONTE, ITALIEN)

GAL94: Gaja's 1996 Barbaresco is superb. Smoke, leather, tobacco, menthol and black cherries give the wine its distinctive dark, brooding personality. Powerful and also highly expressive, the Barbaresco is a terrific example of the year. F: 0,6cm-0,9cm; E: leicht verschm., leicht beschädigt; Z: 1x Kapsel leicht beschädigt. (25798-52)

3 FLASCHEN
EUR 360 - 630

1067

GAJA DARMAGI 2004 0,75L
(PIEMONTE, ITALIEN)

GAL94: Plums, black cherry jam, grilled herbs, menthol and smoke are all very much alive. Sweet,

ample and textured in the glass, the 2004 impresses for its resonant, expressive personality and super-refined finish. F: BON; E: sehr gut; Z: Kapsel minimaler Farbabrieb. (25783-65)

1 FLASCHE
EUR 140 - 240

Most Sensual Wines

1068

CONTERNO, GIACOMO 1987 0,75L
BAROLO MONFORTINO RISERVA
(PIEMONTE, ITALIEN)

GAL98: For many years, 1987 was the insider's Monfortino, a wine whose beauty was only known by a select few. From magnum, the wine is even more striking. A gorgeous, expressive bouquet melds into delicate, lifted fruit in one of the most sensual wines of the night. -2029. F: IN; E: sehr gut; Z: Reifes Granatrot, mittlere Menge feines Depot. (25950-26)

1 FLASCHE
EUR 650 - 990

Perfumed Seduction



Lot 1069



Lot 1073

1069

CONTERNO, GIACOMO 1982 0,75L
BAROLO MONFORTINO RISERVA
(PIEMONTE, ITALIEN)

GAL97-99: The 1982 Barolo Riserva Monfortino is layered, perfumed and pretty seductive, it is also the most open of the three Barolos in this flight. I have always adored the 1982, but in this flight, its place in history is pretty evident. F: IN; E: minimal beschädigt, leicht verschmutzt. (25949-15)

1 FLASCHE
EUR 890 - 1390

1070

CONTERNO, GIACOMO 1982 0,75L
BAROLO MONFORTINO RISERVA
(PIEMONTE, ITALIEN)

siehe oben. F: BON; E: sehr gut; Z: Intensives Granatrot, etwas gröberes Depot. (25950-28)

1 FLASCHE
EUR 950 - 1440

1071

CONTERNO, GIACOMO 1982 0,75L
BAROLO MONFORTINO RISERVA
(PIEMONTE, ITALIEN)

siehe oben. F: BON; E: sehr gut; Z: Intensives Granatrot, etwas gröberes Depot. (25950-38)

1 FLASCHE
EUR 950 - 1440

Impeccable Francia



1072
CONTERNO, GIACOMO 2005 0,75L
BAROLO CASCINA FRANCIA
(PIEMONTE, ITALIEN)

RP95+: It is impossible to ignore the wine's richness and depth, both of which are impressive. With time in the glass hints of sweet roses, cherries, spices and tar emerge, all framed by impeccably silky tannins. -2030. F: 1,6cm - 1,9cm; E: minimalst verschmutzt. (25786-2)

3 FLASCHEN
EUR 540 - 900

1073
CONTERNO, ALDO 1971 0,72L
BAROLO RISERVA SPECIALE
(PIEMONTE, ITALIEN)

CT94 für den normalen Barolo: The palate was perfectly resolved and drinking wonderfully well, with soft, velvety tannins and lovely fresh acidity all perfectly integrated with sweet flavours of stewed cherries and red berries, elegant finish. Tasted 2015. F: 2,8cm; E: leicht verschmutzt; Z: intensives reifes Granatrot. Wenig, feines Depot. Kapsel mit leichtem Farbabrieb. (25778-24)

1 FLASCHE
EUR 190 - 290

Succulent Burlotto

1074
BURLOTTO 2012 0,75L
BAROLO MONVIGLIERO
(PIEMONTE, ITALIEN)

WE94: This opens with balsamic aromas, leather, ripe raspberry, iris and a heady whiff of pressed powder while the succulent, delicious palate delivers ripe black raspberry, cake spice and aromatic herb. Firm, polished tannins provide structure and envelope the palate. -2025. F: IN; E: sehr gut. (25950-39)

1 FLASCHE
EUR 180 - 300

1075
BURLOTTO 2010 0,75L
BAROLO MONVIGLIERO
(PIEMONTE, ITALIEN)

WE97, GAL94+: Bright red berries, mint, spices and crushed rocks are some of the many notes



that flow through to the chiseled finish. Hints of iron, savory herbs, tar and game add to this super-distinctive Barolo. F: IN; E: 1x sehr gut, 2x minimalst verschmutzt. (25950-27)

3 FLASCHEN
EUR 540 - 900

Cannubi 2015

1076
BURLOTTO 2015 0,75L
BAROLO CANNUBI
(PIEMONTE, ITALIEN)

WS94, RP96+: The slow start is important to the character and quality of the wine because it means that you will find something a little different each time you put your nose to the glass. -2040. F: IN; E: minimal verschmutzt; Z: minimalster Farbabrieb an den Kapseln. (25727-16)

3 FLASCHEN
EUR 330 - 600

1077
BURLOTTO 2010 0,75L
BAROLO CANNUBI
(PIEMONTE, ITALIEN)

RP93: There's a distant touch of exotic spice as well, maybe cumin or curry, that adds a somewhat unexpected extra layer of complexity to the wine's already busy personality. F: IN; E: minimal verschmutzt. (25950-34)

3 FLASCHEN
EUR 450 - 720

Amazing Acclivi

1078
BURLOTTO 2015 0,75L
BAROLO ACCLIVI
(PIEMONTE, ITALIEN)

RP95: The wine takes the concept of a Barolo „base“ up one notch, because it represents a special selection of fruit that is not limited to a single parcel. F: IN; E: minimal verschmutzt. (25801-28)

3 FLASCHEN
EUR 180 - 300

1078
BURLOTTO 2010 0,75L
BAROLO ACCLIVI
(PIEMONTE, ITALIEN)

GAL89: Dried cherries, underbrush, herbs, spices and game are some of the notes that take shape in the glass. The 2010 shows gorgeous energy and textural allure, but it is also a bit sauvage at times. F: IN; E: 2x sehr gut, 1x minimal verschmutzt. (25950-36)

3 FLASCHEN
EUR 285 - 450



1080
ACCOMASSO 1996 0,75L
BAROLO ROCCHETTE
(PIEMONTE, ITALIEN)

simplybetterwines.com: There is a fine, silky core of cherry fruit which remains focused quite tightly through the palate and through the long finish. Uncommon finesse for an Accomasso wine. F: 1,3cm-2,0cm; E: 2x sehr gut, 1x minimal verschm., minimal beschädigt; Z: minimaler Farbabrieb an den Kapseln. (25780-21)

3 FLASCHEN
EUR 600 - 1050

Roagna 1982



Lot 1081

Lot 1082

1081
ROAGNA BARBARESCO 1982 0,75L
(PIEMONTE, ITALIEN)

Grande Annate, Vini robusto, Profumo intenso. Kultwinzer aus Barbaresco. F: TS; E: leicht verschm., beschädigt; Z: intensives, reifes Granatapfelrot. Mittlere Menge grobblättriges Depot. (25778-25)

1 FLASCHE
EUR 150 - 240

1082
ROAGNA, 1982 0,75L
GRAPPA CRICHET PAJE
(PIEMONTE, ITALIEN)

Sicherlich einer der rarsten Grappa aus dem Piemont. schon der Rotwein Crichtet Paje VdT ist sehr kultig. Der Jahrgangsgrappa ist noch um Vieles seltener. F: TS; E: verschm., minimal beschädigt; Z: klar, farblos. Kapsel mit italienischer Steuerbanderole. Flasche 198 von 550. (25404-41)

1 FLASCHE
EUR 390 - 590

G. Rinaldi Riserva

1083
RINALDI, GIUSEPPE 1985 0,75L
BAROLO BRUNATE RISERVA
(PIEMONTE, ITALIEN)

CT94, GAL96: It is an accessible wine that offers notable concentration in its rich, ripe red fruit flavors and soft, velvety texture, with an indescribably beautiful, ethereal finish that makes me want to taste this again and again. F: 0,4cm; E: verschm., minimal beschädigt; Z: wunderschönes reifes Granatrot. Mittlere Menge mittelfeines Depot. (25778-21)

1 FLASCHE
EUR 490 - 790

Truly Majestic Barolo



Lot 1083

Lot 1084

Lot 1092

1084

RINALDI, GIUSEPPE 2004 1,5L
BAROLO BRUNATE LE COSTE
(PIEMONTE, ITALIEN)

RP96+: Profoundly expressive balsamic aromas jump out of the glass, leading to layers of seductive perfumed dark fruit that continue to unfold as the wine sits in the glass. This is a truly majestic Barolo. F: HF; E: minimal verschm., minimal beschädigt; Z: Kapsel minimalst beschädigt. (25786-28)

1 MAGNUM
EUR 400 - 690

1085

RINALDI, GIUSEPPE 2004 1,5L
BAROLO BRUNATE LE COSTE
(PIEMONTE, ITALIEN)

siehe oben. F: HF; E: minimal verschmutzt;
Z: Kapsel mit leichtem Farbabrieb. (25786-31)

1 MAGNUM
EUR 400 - 690

1086

RINALDI, GIUSEPPE 2004 0,75L
BAROLO BRUNATE LE COSTE
(PIEMONTE, ITALIEN)

siehe oben. F: 2x HF, 1x 0,6cm; E: 2x minimalst verschm., 1x minimal verschmutzt; Z: Nackenetiketten minimal verschmutzt. (25786-12)

3 FLASCHEN
EUR 570 - 960

Wonderful Le Coste

1087

RINALDI, GIUSEPPE 2003 1,5L
BAROLO BRUNATE LE COSTE
(PIEMONTE, ITALIEN)

RP92, GAL93, WS90: Shows wonderful aromas of ripe strawberry, with hints of nectarine. Full and silky, with pretty fruit and a caressing finish. F: HF; E: leicht verschmutzt. (25786-35)

1 MAGNUM
EUR 400 - 690

1088

RINALDI, GIUSEPPE 2003 1,5L
BAROLO BRUNATE LE COSTE
(PIEMONTE, ITALIEN)

RP92, GAL93, WS90: Shows wonderful aromas of ripe strawberry, with hints of nectarine. Full and

silky, with pretty fruit and a caressing finish. F: HF; E: leicht verschmutzt. (25786-39)

1 MAGNUM
EUR 400 - 690

1089

RINALDI, GIUSEPPE 2003 0,75L
BAROLO BRUNATE LE COSTE
(PIEMONTE, ITALIEN)

siehe oben. F: HF - 0,8cm; E: minimal verschm.,
1x minimal faltig. (25786-8)

6 FLASCHEN
EUR 1140 - 1920

1090

RINALDI, GIUSEPPE 2003 0,75L
BAROLO BRUNATE LE COSTE
(PIEMONTE, ITALIEN)

siehe oben. F: 0,1cm; E: minimal verschmutzt;
Z: Rückenetiketten minimal verschmutzt. (25786-15)

2 FLASCHEN
EUR 380 - 640

1091

RINALDI, GIUSEPPE 2001 0,75L
BAROLO BRUNATE LE COSTE
(PIEMONTE, ITALIEN)

RP95: The 2001 Barolo Brunate-Le Coste is big, plush and totally inviting. Layers of dark, balsamic-infused fruit blossom in the glass as this deep, spherical wine shows off its pedigree. -2031. F: 0,6cm; E: gut; Z: Nackenetiketten leicht verschm., 1 Rückenetikett leicht verschmutzt. (25786-5)

2 FLASCHEN
EUR 380 - 640

1092

RINALDI, GIUSEPPE VOR 1970 0,72L
BAROLO
(PIEMONTE, ITALIEN)

Das Nackenetikett fehlt leider. F: 3,0cm; E: verschm., stark beschädigt; Z: intensives, reifes Granatapfelrot. Mittlere Menge grobflockiges Depot. Kapsel zur Kontrolle geöffnet. Etikett aus der Epoche vor 1970. (25778-22)

1 FLASCHE
EUR 190 - 390

1093

RINALDI, GIUSEPPE 1973 0,75L
BAROLO
(PIEMONTE, ITALIEN)

Kultwinzer. Annata normale. Mittlerer Körper, intensives Bukett mit eleganter Ausprägung. Sensationelle Farbe!! F: 2x 3,5cm, 1x 5,5cm; E: verschm., leicht beschädigt; Z: intensives Granatrot. Mittlere Menge mittelgrobes Depot. Kapseln mit Farbabrieb. (25959-19)

3 FLASCHEN
EUR 590 - 790



Prunotto Riserva

1094

PRUNOTTO 2008 0,75L
BAROLO RISERVA BUSSIA
VIGNA COLONELLO
(PIEMONTE, ITALIEN)

FAL95: Überaus duftige, ansprechende Nase, nach reifen Himbeeren, Granatapfel, wirkt leicht, hat aber doch satten Tiefgang. Am Gaumen viel saftige, reife Frucht, öffnet sich mit feinmaschigem Tannin, viel süßer Schmelz, strömt ruhig dahin, langer Nachhall. F: IN; E: sehr gut. (25952-12)

2 FLASCHEN
EUR 140 - 240

1095

PRUNOTTO BAROLO 2009 0,75L
(PIEMONTE, ITALIEN)

RP94: Prunotto's 2009 Barolo shows austere aromas of pressed fruit, tar and licorice. There's no question that this wine has been made with impeccable precision. -2025. F: IN; E: leicht verschm., leicht beschädigt. (25798-42)

8 FLASCHEN
EUR 200 - 320

1096

PIRA, LUIGI 2013 0,75L
BAROLO SERRALUNGA D'ALBA
(PIEMONTE, ITALIEN)

WS95: This smooth red hangs together beautifully, framing flavors of cherry, raspberry, wild herbs, mineral and tobacco. There's plenty of structure, yet this is all about balance and texture, ending with layers of fruit, underbrush and mineral. -2040. F: IN; E: sehr gut bis minimal verschmutzt. (25991-16)

6 FLASCHEN
EUR 150 - 240

1097

MOLINO, FRANCO 1990 0,75L
BAROLO BRICCO ZUNCAI
(PIEMONTE, ITALIEN)

Traditionelles Weingut, bestehend seit den 40er Jahren mit Weinen aus wirklich grossen Lagen. 1990 war ein sehr guter Jahrgang im Piemont. F: IN; E: leicht verschmutzt. (25783-81)

1 FLASCHE
EUR 30 - 55

Barolo Essence

1098

MASCARELLO, GIUSEPPE 2013 0,75L
BAROLO MONPRIVATO
(PIEMONTE, ITALIEN)

RP95, WS96: Slightly chewy, yet elegant overall, with fine balance and a lingering finish of macerated cherry, earth and tobacco notes. Shows fine length and intensity, leaving an essence of mineral. -2043 F: 1,0cm-1,5cm; E: 3x sehr gut, 2x minimalst verschmutzt. (25966-2)

5 FLASCHEN
EUR 550 - 900

Magnificent Barolo



Lot 1099

Lot 1101

Lot 1105

1099

MASCARELLO, GIUSEPPE 2010 0,75L
BAROLO MONPRIVATO
(PIEMONTE, ITALIEN)

WS96, RP97: This is a magnificent expression of Nebbiolo that changes and shifts each time you come back to contemplate its aromas. That magical fluidity is also present in the mouth. The wine presents silky tannins and crisp fruit flavors. -2035. F: 1,5cm; E: minimal beschädigt. (25966-1)

1 FLASCHE
EUR 160 - 250

1100

MASCARELLO, BARTOLO 2013 0,75L
BAROLO
(PIEMONTE, ITALIEN)

GAL98+: Vibrant, crystalline and exceptionally nuanced. There is an exotic quality to the aromatics that adds to the wine's total sense of seduction. Dark cherry, plum, spice, menthol and licorice are some of the many notes that grace the palate. -2053. F: HF; E: sehr gut. (25833-20)

1 FLASCHE
EUR 200 - 350

Bartolo Mascarello

1101

MASCARELLO, BARTOLO 2010 0,75L
BAROLO
(PIEMONTE, ITALIEN)

RP96+, WS97: The texture is supple, with a glycerol feel. Borders on racy, with woody and mineral notes emerging on the pleasantly long finish. -2035. F: 0,5cm; E: sehr gut; Z: minimaler Farbabrieb an der Kapsel. (25833-21)

1 FLASCHE
EUR 240 - 420

1102

MASCARELLO, BARTOLO 2009 0,75L
BAROLO
(PIEMONTE, ITALIEN)

GAL93, FAL95, RP94+: Rosehip, forest berry, wild mint, lightly toasted pine nut, dried ginger and underbrush all appear on the ever-changing bouquet. The wine is extremely finessed and silky on the close with beautiful menthol freshness at the end. -2035. F: HF; E: minimalst verschmutzt; Z: minimaler Farbabrieb an der Kapsel. (25833-22)

1 FLASCHE
EUR 150 - 250

1103

MASCARELLO, BARTOLO 2008 0,75L
BAROLO
(PIEMONTE, ITALIEN)

RP96+: Mascarello's 2008 Barolo is a wine of extraordinary elegance. A sweet, open bouquet leads to dark red fruit, mint, spices and licorice in this pretty, nuanced Barolo. -2038. F: 0,1cm; E: sehr gut. (25833-23)

1 FLASCHE
EUR 220 - 380

1104

MASCARELLO, BARTOLO 2006 0,75L
BAROLO
(PIEMONTE, ITALIEN)

GAL96, RP96+: Silky tannins frame the intensely fragrant, dark red fruit as this exceptionally elegant, refined Barolo shows off its pedigree. -2036. F: 0,4cm; E: minimalst verschmutzt; Z: minimaler Farbabrieb an der Kapsel. (25833-24)

1 FLASCHE
EUR 220 - 380

A Beauty 1949

1105

MARCHESI DI BAROLO 1949 0,72L
GRAN RISERVA GIA OPERA PIA
(PIEMONTE, ITALIEN)

CT95: Still rather lively with wisps of red fruit and balanced and present acidity. Tertiary older fruit and earth, forest. Beauty. Tasted 2015. F: 1,6cm; E: verschm., beschädigt; Z: wunderschönes, intensives, reifes Granatrot. Mittlere Menge mittel-grobes Depot. Kapsel mit leichtem Farbabrieb. (25778-23)

1 FLASCHE
EUR 220 - 300

1106

MARCHESI DI BAROLO 1949 0,72L
BAROLO GIA OPERA PIA
(PIEMONTE, ITALIEN)

siehe oben. F: 4,4cm; E: verschm., minimal beschädigt; Z: reifes Altrosa. Üppiges, grobes Depot. Bleikapsel leicht beschädigt. (25778-43)

1 FLASCHE
EUR 150 - 240

Kaleidoscopic Barolo

1107

GRASSO, ELIO 1989 0,75L
BAROLO GINESTRA CASA MATE
(PIEMONTE, ITALIEN)

RP98: Sheer muscle that defines this particular parcel in Ginestra, one of Barolo's grand cru sites. This explosive, kaleidoscopic Barolo is a marvelous achievement. -2030. F: 1,4cm; E: minimalst verschmutzt; Z: leichter Farbabrieb an der Kapsel. (25971-4)

1 FLASCHE
EUR 160 - 250

1108

TREDIBERRI BAROLO 2016 0,75L
ROCCHIE DELL' ANNUNZIATA
(PIEMONTE, ITALIEN)

RP95: This wine with fruit from La Morra that rests for 27 months in wood is silky and smooth, deliver-

ing a steady stream of interconnected aromas that fold between dark fruit, spice and smoky asphalt. -2045. F: 0,3cm - 0,5cm; E: sehr gut. (25727-3)

6 FLASCHEN OHK
EUR 270 - 480

Layered La Villa



1109

SEGHESESIO 2016 1,5L
BAROLO LA VILLA
(PIEMONTE, ITALIEN)

RP93: This wine has more layers with dark fruit, licorice, iron ore and crushed limestone. These various aromatic elements come together with pretty harmony and focus. Fruit comes from the oldest vines in the Castelletto cru of Monforte d'Alba. -2038. F: HF; E: sehr gut. (25797-1)

3 MAGNUM OHK
EUR 240 - 360

1110

SEGHESESIO 2016 1,5L
BAROLO LA VILLA
(PIEMONTE, ITALIEN)

siehe oben. F: HF; E: sehr gut. (25797-5)

2 MAGNUM OHK
EUR 160 - 240

1111

SEGHESESIO 2016 1,5L
BAROLO LA VILLA
(PIEMONTE, ITALIEN)

siehe oben. F: HF; E: sehr gut. (25797-4)

2 MAGNUM OHK
EUR 160 - 240

1112

SEGHESESIO 2016 1,5L
BAROLO LA VILLA
(PIEMONTE, ITALIEN)

siehe oben. F: HF; E: sehr gut. (25797-3)

2 MAGNUM OHK
EUR 160 - 240

1113

SEGHESESIO 2016 1,5L
BAROLO LA VILLA
(PIEMONTE, ITALIEN)

siehe oben. F: HF; E: sehr gut. (25797-2)

3 MAGNUM OHK
EUR 240 - 360

Sensual Annunziata

1114
SCAVINO, PAOLO 2004 1,5L
BAROLO ROCCHES DELL'
ANNUNZIATA RISERVA
(PIEMONTE, ITALIEN)

RP95: This beautiful wine offers the essence of sweet red fruit, menthol and spices with impressive depth and richness. With air the perfumed qualities of this site emerge to complete this gorgeous Barolo. Despite its sensual personality it possesses superb depth and weight. -2029. F: IN; E: leicht verschmutzt; Z: Goldene Schrift des Etikettes leicht verwaschen. (25786-59)

1 MAGNUM OHK
EUR 260 - 440

1115
SCAVINO, PAOLO 2004 0,75L
BAROLO ROCCHES DELL'
ANNUNZIATA RISERVA
(PIEMONTE, ITALIEN)

siehe oben. F: IN; E: gut; Z: goldener Druck der Etiketten leicht verwaschen. (25786-6)

2 FLASCHEN
EUR 240 - 480

1116
SCAVINO, PAOLO 2006 1,5L
BAROLO BRIC DEL FIASCO
(PIEMONTE, ITALIEN)

RP95: A dramatic, sweeping wine that bursts onto the palate in a powerful expression of this Castiglione Falletto vineyard. Dark red fruits, smoke and grilled herb. -2031. F: IN; E: minimalist beschädigt. (25786-58)

1 MAGNUM OHK
EUR 170 - 300

Levi Grappa

1117
LEVI GRAPPA 1990 0,75L
DALLE VIGNE DI ROMANO DOGLIOTTI
(PIEMONTE, ITALIEN)

49% Vol. Wundervolle Flasche mit einem der weltberühmten handgemalten Etiketten, persönlich von Romano Levi gestaltet. F: 5,9cm; E: verschmutzt. (22762-47)

1 FLASCHE
EUR 190 - 300

1118
MASI 1990 0,75L
AMARONE CAMPOLONGO DI TORBE
(VENETIEN, ITALIEN)

WE93, WS92: Combines power and complexity in a formidable, full-bodied style. From the spicy, earthy aromas to the ripe, deep cherry and prune flavors and lingering finish, this stands well above the pack. F: 1,0cm-1,5cm; E: leicht verschmutzt. (25959-36)

3 FLASCHEN
EUR 270 - 420

1119
BERTANI AMARONE 2003 1,5L
(VENETIEN, ITALIEN)

RP91: A big, enveloping wine loaded with wild cherries, licorice, new leather and dried flowers,

not to mention considerable personality. F: 1,3cm; E: sehr gut. (25786-63)

1 MAGNUM OHK
EUR 120 - 210

1120
BERTANI AMARONE 2003 1,5L
(VENETIEN, ITALIEN)

siehe oben. F: 1,5cm; E: sehr gut. (25786-62)

1 MAGNUM OHK
EUR 120 - 210

Über 250 Jahre Alt

1121
FEUDI DI SAN GREGORIO
SYRIACUS 2005 0,75L
(KAMPANIEN, ITALIEN)

frankfurterweinclub.com: Uralte, über 250 Jahre alte Reben. Die knapp 3 Meter hohen und bis zu 11 Meter langen Reben bringen mit ihrem tief verzweigten Wurzelwerk und besonders niedrigem Ertrag einen ungewöhnlich feinen, extraktreichen und vielschichtigen Wein hervor. 1 Hektar großen Weinberg. 2005 ist der letzte produzierte Jahrgang. F: BON; E: sehr gut. (25771-1)

6 FLASCHEN OHK
EUR 240 - 390



1122
FEUDI DI SAN GREGORIO
SYRIACUS 2005 0,75L
(KAMPANIEN, ITALIEN)

siehe oben. F: BON; E: sehr gut. (25771-3)

6 FLASCHEN OHK
EUR 240 - 390

1123
FEUDI DI SAN GREGORIO
SYRIACUS 2005 0,75L
(KAMPANIEN, ITALIEN)

siehe oben. F: BON; E: sehr gut. (25771-2)

6 FLASCHEN OHK
EUR 240 - 390

1124
FEUDI DI SAN GREGORIO
PATRIMO 2015 0,75L
(KAMPANIEN, ITALIEN)

RP97: The 2015 Patrimo is a unique expression of Merlot that merits special attention in this excellent vintage. Extreme richness, complexity and finesse. F: IN; E: sehr gut bis minimal beschädigt. (25915-26)

6 FLASCHEN
EUR 300 - 480

Enormous Merlot

1125
FEUDI DI SAN GREGORIO
PATRIMO 2013 0,75L
(KAMPANIEN, ITALIEN)

RP96: The freshness and purity of the fruit is the wine's driving force. Dark cherry, raspberry and dark plum lead the charge. This is an enormously encouraging and inspiring vintage of Patrimo. F: IN; E: sehr gut bis minimalst beschädigt. (25915-25)

4 FLASCHEN
EUR 200 - 320

Gravner Rosso



1126
GRAVNER ROSSO 2000 0,75L
(FRIAUL, ITALIEN)

WS87: Fresh red fruit character with a lot of oak in the background. Medium-bodied, with light tannins and a slight oaky pull on the finish. Long, chocolaty aftertaste. Needs time. Merlot and Cabernet Sauvignon. F: IN; E: sehr gut. (25786-23)

6 FLASCHEN
EUR 330 - 540

1127
GRAVNER ROSSO 2000 0,75L
(FRIAUL, ITALIEN)

siehe oben. F: IN; E: 4x sehr gut, 1x minimalst beschädigt. (25786-48)

5 FLASCHEN
EUR 275 - 450

1128
GRAVNER ROSSO 1998 0,75L
(FRIAUL, ITALIEN)

Der Kultwinzer im Friaul! Aus der Prä-Amphora Epoche. Merlot und Cabernet Sauvignon für 21 Tagen offen im Bottich mit Wildhefen vergoren und dann für 4 Jahre im Barrique ausgebaut. F: IN; E: sehr gut. (25786-40)

3 FLASCHEN
EUR 165 - 270

1129
GRAVNER ROSSO 1998 0,75L
(FRIAUL, ITALIEN)

siehe oben. F: IN; E: sehr gut. (25786-32)

6 FLASCHEN
EUR 330 - 540

Very Sexy Wine

1130
GRAVNER ROSSO 1997 0,75L
(FRIAUL, ITALIEN)

Kultwein aus dem Friaul! CT(leider keine Punkte): Very sexy wine. The nose was butterscotch and wild fennel (even stronger on the palate), and morphed into something like crème brûlée after an hour or two in the air. The wine has balance and beautifully integrated minerality. Tasted 2009. F: IN; E: sehr gut. (25786-36)

6 FLASCHEN
EUR 330 - 540

1131
GRAVNER ROSSO 1997 0,75L
(FRIAUL, ITALIEN)

siehe oben. F: IN; E: sehr gut. (25786-41)

3 FLASCHEN
EUR 165 - 270

Work of Elegance



1132
BORGO DEL TIGLIO 2011 0,75L
ROSSO DELLA CENTA
(FRIAUL, ITALIEN)

RP94: This is a delicate work of elegance, both streamlined and silky. The exciting cherry-berry intensity you get on first nose is dazzling, but the wine reveals many more layers of spice and mineral to follow. F: 0,5cm-0,8cm; E: minimalst beschädigt. (25915-15)

3 FLASCHEN
EUR 165 - 270

1133
BORGO DEL TIGLIO 2007 0,75L
ROSSO DELLA CENTA
(FRIAUL, ITALIEN)

GAL93+: The 2007 Rosso della Centa is superb. Ripe and voluptuous. White truffle, tobacco and leather add an exotic flair as layers of dark red fruit blossom through to the finish. F: 0,3cm-0,5cm; E: gut. (25915-14)

2 FLASCHEN
EUR 130 - 200

1134
BORGO DEL TIGLIO 2010 0,75L
ROSSO DELLA CENTA
(FRIAUL, ITALIEN)

Keine Bewertung für 2010, aber z.B. RP94 für 2011. F: 0,1cm-0,5cm; E: gut. (25727-55)

3 FLASCHEN
EUR 165 - 270

Magnificent Ribolla



1135
GRAVNER 2006 1,5L
RIBOLLA ANFORA
(FRIAUL, ITALIEN)

GAL94: A palate with massive structure. A powerful, rich, tannic wine, the 2006 shows the pedigree Ribolla is capable of in pristine hillside sites farmed with maniacal care. Smoke, tobacco, dried apricots, wild flowers and smoke all add nuance on the finish. The 2006 is magnificent in the way it marries detail with sheer power. F: IN; E: sehr gut. (25786-52)

2 MAGNUM
EUR 240 - 420

1136
GRAVNER 2006 0,75L
RIBOLLA ANFORA
(FRIAUL, ITALIEN)

siehe oben. F: IN; E: sehr gut. (25786-45)

3 FLASCHEN
EUR 165 - 270

1137
GRAVNER 2006 0,75L
RIBOLLA ANFORA
(FRIAUL, ITALIEN)

siehe oben. F: IN; E: sehr gut. (25786-11)

6 FLASCHEN
EUR 330 - 540

Gorgeous Gravner

1138
GRAVNER 2005 0,75L
RIBOLLA ANFORA
(FRIAUL, ITALIEN)

GAL94: A gorgeous, powerful core of fruit sits on frame of grippy yet beautifully integrated tannins. The Ribolla possesses more weight and richness than the Breg, if slightly less aromatic complexity. It is an ideal wine to pair with rich winter stews. F: IN; E: sehr gut. (25786-4)

6 FLASCHEN
EUR 330 - 540

1139
GRAVNER 2005 0,75L
RIBOLLA ANFORA
(FRIAUL, ITALIEN)

siehe oben. F: IN; E: 2x sehr gut, 1x minimalst beschädigt. (25786-42)

3 FLASCHEN
EUR 165 - 270

1140
GRAVNER 2003 1,5L
RIBOLLA ANFORA
(FRIAUL, ITALIEN)

GAL93: This powerful, rich wine flows from the glass with sweeping fruit buffered by elegant tannins and pretty notes of minerality. Everything is in the right place in this gorgeous, large-scaled Ribolla. F: IN; E: sehr gut. (25786-53)

2 MAGNUM
EUR 250 - 420

1141
GRAVNER 2003 0,75L
RIBOLLA ANFORA
(FRIAUL, ITALIEN)

siehe oben. F: IN; E: sehr gut. (25786-7)

6 FLASCHEN
EUR 330 - 540

1142
GRAVNER 2003 0,75L
RIBOLLA ANFORA
(FRIAUL, ITALIEN)

siehe oben. F: IN; E: sehr gut. (25786-44)

3 FLASCHEN
EUR 165 - 270

1143
GRAVNER 2003 0,75L
RIBOLLA ANFORA
(FRIAUL, ITALIEN)

siehe oben. F: IN; E: sehr gut. (25786-17)

6 FLASCHEN
EUR 330 - 540

1144
GRAVNER 2003 0,75L
RIBOLLA ANFORA
(FRIAUL, ITALIEN)

siehe oben. F: IN; E: sehr gut. (25786-1)

6 FLASCHEN
EUR 330 - 540

1145
GRAVNER 2003 0,75L
RIBOLLA ANFORA
(FRIAUL, ITALIEN)

siehe oben. F: IN; E: sehr gut. (25786-20)

6 FLASCHEN
EUR 330 - 540

Intriguing Anfora

1146
GRAVNER 2002 1,5L
RIBOLLA ANFORA
(FRIAUL, ITALIEN)

WS90: Intriguing nose of dried citrus fruit and clove honey. Full-bodied, with ripe fruit and a long, caressing finish. Feels more like a red than a white in the mouth, but delivers stylish character. Vinified in amphorae for seven months, with no added yeast or temperature control. Aged in oak casks for 40 months. F: IN; E: sehr gut. (25786-55)

2 MAGNUM
EUR 240 - 420

1147
GRAVNER 2002 0,75L
RIBOLLA ANFORA
(FRIAUL, ITALIEN)

WS90: Intriguing nose of dried citrus fruit and clove honey. Full-bodied, with ripe fruit and a long, caressing finish. Feels more like a red than a white in the mouth, but delivers stylish character. Vinified in amphorae for seven months, with no added yeast or temperature control. Aged in oak casks for 40 months. F: IN; E: sehr gut. (25786-43)

3 FLASCHEN
EUR 165 - 270

1148
GRAVNER 2002 0,75L
RIBOLLA ANFORA
(FRIAUL, ITALIEN)

siehe oben. F: IN; E: sehr gut. (25786-9)

6 FLASCHEN
EUR 330 - 540

1149
GRAVNER 2001 1,5L
RIBOLLA ANFORA
(FRIAUL, ITALIEN)

WS91, GAL88-93: Aromas of candied apricot, strawberry and peach. Extremely rich and creamy, with low acidity making for a tactile, chewy palate sensation. Flavors of ripe tangerine, strawberry and apricot jam shine through on the long, chewy, pure finish. F: IN; E: sehr gut. (25786-57)

2 MAGNUM
EUR 240 - 420

Rich Bianco Breg



1150
GRAVNER 2003 1,5L
BIANCO BREG ANFORA
(FRIAUL, ITALIEN)

3Gl.GR, WE93, RP92: The 2003 Breg Anfora is a richly textured, compelling wine loaded with the essence of candied orange peel, sweet spices, apricots and flowers. The Breg spent seven months in amphora, and was subsequently aged in cask. F: IN; E: sehr gut. (25786-50)

2 MAGNUM
EUR 200 - 360

1151
GRAVNER 2003 1,5L
BIANCO BREG ANFORA
(FRIAUL, ITALIEN)

siehe oben. F: IN; E: sehr gut. (25786-54)

2 MAGNUM
EUR 200 - 360

Bianco Breg Barrique

1152
GRAVNER BIANCO BREG 2000 0,75L
(FRIAUL, ITALIEN)

Bis zum Jahrgang 2000 wurde diese Wein in Barriques ausgebaut, seit 2001 in Amphoren. 3Gl. GR, WS92: From the dark amber-gold color you might think this wine is oxidized, but it's rich and exotic. Full-bodied, with mineral, rose petal, dried pineapple and dried apple character. Full finish. More like a red than a white in texture. Needs food. F: IN; E: sehr gut. (25786-29)

6 FLASCHEN
EUR 270 - 480

1153
GRAVNER BIANCO BREG 2000 0,75L
(FRIAUL, ITALIEN)

siehe oben. F: IN; E: sehr gut. (25786-47)

4 FLASCHEN
EUR 180 - 320

1154
GRAVNER BIANCO BREG 2000 0,75L
(FRIAUL, ITALIEN)

siehe oben. F: IN; E: sehr gut; Z: Kapseln teilweise minimaler Farbtrieb. (25786-14)

6 FLASCHEN
EUR 270 - 480

Botrytis Character '98

1155
GRAVNER BIANCO BREG 1998 1,5L
(FRIAUL, ITALIEN)

Bis zum Jahrgang 2000 wurde dieser Wein in Barriques ausgebaut, seit 2001 in Amphoren. CT95: The first year where Gravner actively went looking for botrytis in his grapes, and there is a decided botrytis character on the nose, even slightly volatile perhaps. It's full of ripe redcurrant fruit, and an attractive supple texture - really lively, almost sharp and incredibly youthful. Tasted 2017. F: IN; E: sehr gut. (25786-51)

2 MAGNUM
EUR 200 - 360

1156
GRAVNER BIANCO BREG 1998 1,5L
(FRIAUL, ITALIEN)

siehe oben. F: IN; E: sehr gut. (25786-56)

2 MAGNUM
EUR 200 - 360



1157
GRAVNER BIANCO BREG 1998 0,75L
(FRIAUL, ITALIEN)

siehe oben. F: 5x IN, 1x BON; E: 5x sehr gut, 1x minimal verschmutzt. (25786-26)

6 FLASCHEN
EUR 270 - 480

1158
GRAVNER BIANCO BREG 1998 0,75L
(FRIAUL, ITALIEN)

siehe oben. F: 2x IN, 1x BON; E: sehr gut. (25786-46)

3 FLASCHEN
EUR 135 - 240

Studio di Bianco



1159
BORGO DEL TIGLIO 2016 0,75L
STUDIO DI BIANCO
(FRIAUL, ITALIEN)

RP95: The 2016 Collio Studio di Bianco is a carefully contemplated blend of 45% Friulano, 35% Sauvignon Blanc and 20% Riesling. The wine is packaged in the dark green label reserved for Borgo del Tiglio's top-shelf expressions. The resulting bouquet is extremely smooth and seamless with pear and peach aromas that transition directly to anise seed and a touch of diesel fuel. F: 0,2cm; E: 1x gut, 1x minimal beschädigt. (25727-8)

2 FLASCHEN
EUR 100 - 180

1160
BORGO DEL TIGLIO 2016 0,75L
STUDIO DI BIANCO
(FRIAUL, ITALIEN)

siehe oben. F: 0,3cm-0,8cm; E: minimalst beschädigt. (25915-17)

3 FLASCHEN
EUR 150 - 270

1161
BORGO DEL TIGLIO 2011 0,75L
ROSSO DELLA CENTA
(FRIAUL, ITALIEN)

RP94: This is a delicate work of elegance, both streamlined and silky. The exciting cherry-berry intensity you get on first nose is dazzling, but the wine reveals many more layers of spice and mineral to follow. F: 0,5cm-0,8cm; E: gut. (25801-6)

3 FLASCHEN
EUR 150 - 270

Ronco della Chiesa



1162
BORGIO DEL TIGLIO 2017 0,75L
RONCO DELLA CHIESA
(FRIAUL, ITALIEN)

finkenweine.de: Der Ronco della Chiesa ist weltweit gesucht dank seiner Einzigartigkeit und sozusagen das Flaggschiff von Borgo del Tiglio. Das ist Italiens weißer Grand Cru!!! Leider gibt es in 2017 nur sehr wenige Flaschen Borgo del Tiglio. Dafür ist der Jahrgang herausragend gut gelungen. F: 0,1cm-0,7cm; E: gut. (25915-10)

3 FLASCHEN
EUR 105 - 180

1163
BORGIO DEL TIGLIO 2017 0,75L
RONCO DELLA CHIESA
(FRIAUL, ITALIEN)

siehe oben. F: 0,1cm-0,4cm; E: sehr gut.
(25801-21)

3 FLASCHEN
EUR 105 - 180

1164
BORGIO DEL TIGLIO 2016 0,75L
RONCO DELLA CHIESA
(FRIAUL, ITALIEN)

allgemeiner Text siehe Lot 1162. F: 0,7cm-1,2cm;
E: minimalst beschädigt. (25915-9)

3 FLASCHEN
EUR 105 - 180

1165
BORGIO DEL TIGLIO 2012 0,75L
RONCO DELLA CHIESA
(FRIAUL, ITALIEN)

FAL92: Fein gezeichnete Nase mit Noten nach Apfel und hellem Tabak, getrocknete Küchenkräuter. Blüht am Gaumen schön auf, entfaltet sich mit feiner, reifer Frucht, cremig und mit langem Nachhall, dezent nach weißer Schokolade. F: 0,3cm-1,5cm; E: minimalst bis minimal beschädigt. (25915-8)

6 FLASCHEN
EUR 210 - 360

Atemberaubende Weiße Rioja ab 1912

1166
DE HEREDIA, LOPEZ 2007 0,75L
VINA TONDONIA BLANCO RESERVA
(RIOJA, SPANIEN)

RP96: 2007 was a very good vintage in Rioja, much better than anticipated, and the wines are

evolving slowly and in a positive way. This is not an exception, and the wine is vibrant, lively and tasty, with a dry, umami/salty finish. F: IN; E: sehr gut bis minimalst verschmutzt. (25915-67)

5 FLASCHEN
EUR 275 - 450

1167
DE HEREDIA, LOPEZ 2006 0,75L
VINA TONDONIA BLANCO RESERVA
(RIOJA, SPANIEN)

RP95: The palate is bone dry, with some austerity and pungent flavors, where the flavors include lemon peel, beeswax, herbal tea and dry hay. With the aromatic profile closer to a white Hermitage than any other white I can think of. F: IN; E: minimalst beschädigt. (25915-66)

4 FLASCHEN
EUR 220 - 360

Tondonia Blanco



Lot 1168

Lot 1169

Lot 1173

1168
DE HEREDIA, LOPEZ 1934 0,7L
VINA TONDONIA BLANCO
(RIOJA, SPANIEN)

Extrem seltener Jahrgang 5/5 Consejo Regulador des weißen Vina Tondonia. 1964 CT94, 1961 CT97, 1957 CT98. Absolute Rarität für Kenner der weißen Spitzenrioja. F: TS; E: verschm., leicht beschädigt; Z: intensives Gelbgrün, minimales Depot. Original Lopez de Heredia Kapsel & Korken. (25777-6)

1 FLASCHE
EUR 790 - 1290

1169
DE HEREDIA, LOPEZ 1922 0,7L
VINA TONDONIA BLANCO
(RIOJA, SPANIEN)

WT zum Jahrgang: Durch die Bank sehr gute Weine wurden jenseits der Pyrenäen erzeugt. Der Jahrgang galt in Rioja als hervorragend. Extrem seltener weißer Rioja von einem der besten Winzer Spaniens, Lopez de Heredia. Berühmt für seine roten und weißen Vina Tondonia. F: TS; E: verschm., leicht beschädigt; Z: intensives, klares Gelbgrün. Kein Depot. Kapsel mit Steuerbanderolen beklebt. (25777-5)

1 FLASCHE
EUR 990 - 1590

1170
DE HEREDIA, LOPEZ 1922 0,7L
VINA TONDONIA BLANCO
(RIOJA, SPANIEN)

siehe oben. F: TS; E: verschm., leicht beschädigt; Z: intensives, klares Gelbgrün. Kein Depot. Kapsel mit Steuerbanderolen beklebt. (25777-4)

1 FLASCHE
EUR 990 - 1590

1171
DE HEREDIA, LOPEZ 2010 0,75L
VINA GRAVONIA BLANCO CRIANZA
(RIOJA, SPANIEN)

RP95: The wine is evolving slowly, with notes of lemon curd, dried yellow flowers, saffron and spices. The palate reveals real energy, great balance and a very tasty, almost salty finish. F: HF-IN; E: minimalst bis minimal beschädigt. (25915-69)

6 FLASCHEN
EUR 165 - 300

Plantacion Blanco

1172
DE HEREDIA, LOPEZ NV 0,7L
VINA TONDONIA PLANTACION
BLANCO 1913/1914
(RIOJA, SPANIEN)

Sonderabfüllung von Lopez de Heredia zur Feier der Weinbergsanpflanzung für die Tondonia Weine 1913 und 1914. Sehr alte Abfüllung des als 6 Ano etikettierten Weißweines, wahrscheinlich vor den 50er Jahren. F: TS; E: verschm., leicht beschädigt; Z: wunderschönes klares Goldgelb. Minimale Menge feines Depot. (25777-2)

1 FLASCHE
EUR 390 - 590

1173
DE HEREDIA, LOPEZ NV 0,7L
VINA TONDONIA PLANTACION
BLANCO 1913/1914
(RIOJA, SPANIEN)

siehe oben. F: TS; E: leicht verschm., leicht beschädigt; Z: wunderschönes klares Goldgelb. Minimale Menge feines Depot. Kapsel leicht beschädigt. (25778-52)

1 FLASCHE
EUR 390 - 590

1174
DE HEREDIA, LOPEZ NV 0,7L
VINA TONDONIA PLANTACION
BLANCO 1913/1914
(RIOJA, SPANIEN)

siehe oben. F: VTS; E: verschm., leicht beschädigt; Z: wunderschönes klares Goldgelb. Minimale Menge feines Depot. (25777-3)

1 FLASCHE
EUR 390 - 590

1175
PATERNINA, FEDERICO
GR BLANCO VERMUTLICH 1920 0,75L
(RIOJA, SPANIEN)

This is one of the rarest wines ever produced in Rioja. Cellared in Paternina winery and never officially marketed. Bottled in 1972: 52 years in cask, only 1 cask produced. No more than 300 bottles.

White Rioja Legends



Lot 1175

Lot 1180

Lot 1184

Wine bought in Haro -La Rioja, in May 2015.

F: HS; E: verschm., beschädigt; Z: wunderschönes Altgold. Wenig, kleinflockiges Depot. Kapsel leicht korrodiert. Alte Steuerbanderole in Resten vorhanden. (25959-31)

1 FLASCHE
EUR 180 - 270

1176

PATERNINA, FEDERICO
GR BLANCO VERMUTLICH 1920 0,75L
(RIOJA, SPANIEN)

siehe oben. F: TS-HS; E: verschm., beschädigt;
Z: wunderschönes Altgold. Wenig, kleinflockiges
Depot. Kapsel leicht korrodiert. (25959-38)

1 FLASCHE
EUR 180 - 270

1177

PATERNINA, FEDERICO
GR BLANCO VERMUTLICH 1920 0,75L
(RIOJA, SPANIEN)

siehe oben. F: TS; E: verschm., beschädigt;
Z: wunderschönes Altgold. Wenig, kleinflockiges
Depot. Kapsel leicht korrodiert. Alte Steuerbande-
role in Resten vorhanden. (25959-43)

1 FLASCHE
EUR 180 - 270

1178

PATERNINA, FEDERICO
GR BLANCO VERMUTLICH 1920 0,75L
(RIOJA, SPANIEN)

siehe oben. F: HS; E: leicht verschm., beschädigt;
Z: wunderschönes Altgold. Wenig, kleinflockiges
Depot. Kapsel leicht korrodiert. Alte Steuerbande-
role in Resten vorhanden. (25959-27)

1 FLASCHE
EUR 180 - 270

Ein Atemberauben- des Weinerlebnis!

1179

PATERNINA, FEDERICO 1912 0,75L
BRILLANTE RIOJA RES. BLANCO
(RIOJA, SPANIEN)

SED19.8/20(2020): Ein atemberaubendes Wei-
nerlebnis! This is one of the oldest and rarest white
wines in Spain. It was produced in conjunction
between Federico Paternina and Franco Espano-

las. It was supposedly aged in cask from 1912
to the 40s for about 30 years. It has no Rioja seal
because the D.O. Rioja was created in 1925.
F: BON-VTS; E: gut; Z: intensives, wunderschönes
Bernstein. Kapsel leicht korrodiert. Perfekt gelagert
und neu ausgestattet im Raritätenkeller von Federi-
co Paternina. (25959-10)

1 FLASCHE
EUR 750 - 1090

1180

PATERNINA, FEDERICO 1912 0,75L
BRILLANTE RIOJA RES. BLANCO
(RIOJA, SPANIEN)

siehe oben. F: TS; E: gut; Z: intensives, wunder-
schönes Bernstein. Kapseln leicht beschädigt.
Perfekt gelagert und neu ausgestattet im Rarität-
enkeller von Federico Paternina. Leichter Farbab-
rieb an der Kapsel, minimal beschädigt. (25777-8)

1 FLASCHE
EUR 790 - 1090

1181

PATERNINA, FEDERICO 1912 0,75L
BRILLANTE RIOJA RES. BLANCO
(RIOJA, SPANIEN)

siehe oben. F: VTS; E: leicht verschmutzt; Z: inten-
sives, wunderschönes Bernstein. Kapsel leicht ver-
knittert. Perfekt gelagert und neu ausgestattet im
Raritätenkeller von Federico Paternina.
(25959-12)

1 FLASCHE
EUR 750 - 1090

1182

PATERNINA, FEDERICO 1912 0,75L
BRILLANTE RIOJA RES. BLANCO
(RIOJA, SPANIEN)

siehe oben. F: MS; E: leicht verschm., leicht be-
schädigt; Z: klares, intensives Altgold. Kapsel mit
leichtem Farbabrieb. (25777-9)

1 FLASCHE
EUR 590 - 1890

1183

DE HEREDIA, LOPEZ 2006 0,75L
VINA TONDONIA RESERVA BLANCO
(RIOJA, SPANIEN)

RP95: With the aromatic profile closer to a white
Hermitage than any other white I can think of.
The palate is bone dry, with some austerity and
pungent flavors, where the flavors include lemon
peel, beeswax, herbal tea and dry hay. -2027.
F: IN; E: gut bis minimal verschmutzt. (25801-24)

6 FLASCHE
EUR 300 - 540

1184

CONDE REAL AGRADO 1942 0,75L
SAN REMIS RESERVA BLANCO
(TUDELA DE DUERO, SPANIEN)

Eine sehr seltene Flasche aus dem heutigen Ribe-
ira del Duero, das erst in den 70er Jahren als D.O.
festgelegt wurde. Hier ein Weißwein im Riojastil
der nicht mehr existenten Bodegas Conde del
Real Agrado. In Holzfässern vergoren und dann für
20-25 Jahre in 500l Fässern gereift. Hauptsächlich
aus der lokalen Rebsorte Albillo, nach dem Vorbild
von Tondonia und Ygay Blanco. F: TS; E: gut;
Z: wunderschönes, klares Goldgelb. (25777-7)

1 FLASCHE
EUR 190 - 320

Rare Spanier



Lot 1185

Lot 1187

Lot 1190

1185

TORRES, MIGUEL 1970 0,72L
GRAN VINA SOL GR
(PENEDES, SPANIEN)

Für den 1971: CT90: Die Trauben stammen aus
einer besonderen Auswahl der ältesten Reben
eines einzigen Weinbergs der Familie Torres.
Gärung in Edelstahl tanks bei kontrollierter Tempe-
ratur. Nachfolgende Reifung in neuen amerikani-
schen und französischen Eichenfässern für 6
Monate. Flaschenreifung für ein weiteres Jahr.
Verkostet 2013. F: 2,4cm; E: verschm., beschä-
digt; Z: helles Strohfarnen. Minimales Depot.
Kapsel minimal beschädigt. (25959-44)

1 FLASCHE
EUR 100 - 160

1186

TORRES, MIGUEL 1970 0,72L
GRAN VINA SOL GR
(PENEDES, SPANIEN)

siehe oben. F: 3,0cm; E: leicht verschm., leicht
beschädigt. (25778-53)

1 FLASCHE
EUR 100 - 160

1187

CASTEL DEL REMEY 1920 0,72L
EXTRA SEMILLION
(CALATAYUD, SPANIEN)

100 Jahre alter weißer Spanier! Cepa Semillion
deutet auf einen Sauternes ähnlichen Süßwein.
Unbedingt dekantieren. Gold Medal in the exhibi-
tions of BRUSSELS, TURIN, VIENNA, ATHENS
AND BUDAPEST as well as 1929 BARCELONA
INTERNATIONAL Grand Prix. F: VTS; E: leicht ver-
schm., minimal beschädigt; Z: intensives, nuss-
braunes Bernstein. Kaum feines Depot. Kapsel
leicht verknittert. (25959-30)

1 FLASCHE
EUR 280 - 390

1188

VEGA SICILIA UNICO GR 2003 0,75L
(RIBERA DEL DUERO, SPANIEN)

FAL93, WS94: This red is generous and expres-
sive, delivering dried cherry, tobacco, mineral and
spice flavors in a rich, round texture, with a good
balance of well-integrated tannins and racy acidity.
More harmonious than assertive, but shows plenty
of depth. F: IN; E: minimal beschädigt; Z: minimal-
ster Farbabrieb an der Kapsel. (25929-30)

1 FLASCHE
EUR 180 - 300



1189
VEGA SICILIA UNICO GR 1985 0,75L
(RIBERA DEL DUERO, SPANIEN)

RP93: The 1985 is full-bodied, with a layered, nuanced character, high glycerin and a lush, round, generously-endowed finish, this is a substantial as well as elegant, savory style of Unico. F: IN; E: verschmutzt, minimalst beschädigt; Z: Kapsel minimalster Farbabrieb. (26100-5)

1 FLASCHE
EUR 240 - 420

Expands the Saga

1190
VEGA SICILIA UNICO GR 1958 0,75L
(RIBERA DEL DUERO, SPANIEN)

CT100: It caresses the palate. A definitive wine, lustrous, fully mature, that has managed to assemble until its definitive peak is reached. From the forge of Vega Sicilia emerges another colosso that expands the saga of myths of the house. Tasted 2014 F: BON; E: minimal verschm., minimalst beschädigt; Z: reifes Granatapfelrot. Üppiges, groblättriges Depot. Kapsel leicht beschädigt. (25959-5)

1 FLASCHE
EUR 560 - 860

1191
VEGA SICILIA RELEASE 2017 0,75L
UNICO RESERVA ESPECIAL
(RIBERA DEL DUERO, SPANIEN)

RP95: It's mostly Tinto Fino (aka Tempranillo) and some Cabernet Sauvignon. It had a slightly longer élevage in oak, as the blend was put in bottle in June 2015, at the same time as the 2009 Único; therefore, the 2006 and 2007 components were in oak for a longer time. F: IN; E: sehr gut. (25727-1)

3 FLASCHEN OHK
EUR 570 - 960

1192
VEGA SICILIA UNICO GR 1986 0,75L
(RIBERA DEL DUERO, SPANIEN)

CT95, WS95: Muscular but not overbearing, this big Spanish red marries ripe fruit and plenty of oak, with a nice mix of plum, chocolate, licorice and spice flavors backed by firm, well-integrated tannins. Harmonious and long on the finish, it's stylish yet with traditional character. F: IN; E: sehr gut. (26100-6)

1 FLASCHE
EUR 230 - 390



Valbuena 5 Anos

1193
VEGA SICILIA 2008 0,75L
VALBUENA 5 ANOS
(RIBERA DEL DUERO, SPANIEN)

GAL94: Vega Sicilia's 2008 Tinto Valbuena 5 Anos is compelling. A young, intense wine, the 2008 is going to need significant time to fully come together, but it boasts superb depth, persistence and a total sense of harmony. Hints of cedar, tobacco and sweet spices wrap around an intense core of dark fruit. F: IN; E: sehr gut. (25928-49)

3 FLASCHEN OHK
EUR 210 - 360

1194
VEGA SICILIA 2013 0,75L
VALBUENA 5 ANOS RESERVA
(RIBERA DEL DUERO, SPANIEN)

1 FLASCHE
EUR 320 - 520

RP94: It's a very elegant and fresh Valbuena with a developed nose, quite classical with a fine texture, elegant tannins and a supple, long finish where the oak is still quite obvious. F: IN; E: minimal verschmutzt. (25727-10)

2 FLASCHEN
EUR 180 - 300

Powerful Pingus

1195
SISSECK, P. PINGUS 2005 0,75L
(RIBERA DEL DUERO, SPANIEN)

RP99: The 2005 Pingus is the most powerful of this series (power being a major characteristic of the top 2005s in the DO). It offers up a perfume beginning to develop some complexity, terrific volume and richness on the palate, and a lengthy, pure finish. This is a great wine that should have a 40 year lifespan. F: IN; E: sehr gut. (25786-24)

3 FLASCHEN
EUR 1560 - 2760



1196
SISSECK, P. PINGUS 2005 0,75L
(RIBERA DEL DUERO, SPANIEN)

siehe oben. F: IN; E: 2x sehr gut, 1x minimal verschmutzt. (25786-21)

3 FLASCHEN
EUR 1560 - 2760

1197
SISSECK, P. PINGUS 2004 0,75L
(RIBERA DEL DUERO, SPANIEN)

RP100: Bouquet of Asian spices, incense, lavender, truffle, black cherry, and blackberry that soars

from the glass. Dense, rich, and seamless, this is a complete, harmonious offering with no rough edges. -2044. F: BON; E: 1x sehr gut, 3x minimalst verschm. (25786-10)

4 FLASCHEN
EUR 3000 - 5400

1198
SISSECK, P. PINGUS 1997 0,75L
(RIBERA DEL DUERO, SPANIEN)

WS89, CT92-96: Nose is pinpoint-precise black berry and black currants fruit, raspberry and strawberries too. Lots of other stuff going on. All framed by sturdy but yielding oak. There is something Grand Cru Burgundy about its complexity and overall character. F: BON; E: minimalst beschädigt, leicht verschmutzt. (25953-4)



1199
SISSECK, PETER 2014 1,5L
FLOR DE PINGUS
(RIBERA DEL DUERO, SPANIEN)

GAL95, RP94: The wine is very aromatic and expressive, floral and spicy, with the oak nicely folded into the fruit, which is ripe without excess. It's a powerful and full-bodied vintage for this cuvée, but keeping its approachability and appeal. The tannins are very fine and the finish quite remarkable. F: IN; E: sehr gut. (25991-19)

3 MAGNUM OHK
EUR 390 - 630

1200
PALACIOS, ALVARO 1998 0,75L
LES TERRASSES
(PRIORAT, SPANIEN)

CT96, WS89: Crushed blackberries. This lush red is soft yet rich, with luscious blackberry and plum flavors, accented by chocolate. The tannins are round, yet unobtrusive. Not profound, but irresistible. F: IN-BON; E: sehr gut. (25953-40)

6 FLASCHEN OHK
EUR 105 - 180

Torres Coronas 1945

1201
TORRES, MIGUEL 1945 0,72L
CORONAS GRAND RESERVA
(PENEDES, SPANIEN)

Extrem seltene Flasche aus dem legendären Jahrgang 1945. Produced with a blending of the oldest family-vineyards owned by Torres winery in Penedes region, mainly Tempranillo and Monastrell. F: 3,7cm; E: verschm., beschädigt; Z: reifes Zinnoberrot, mittlere Menge feinkörniges Depot. Kapsel leicht beschädigt. (25959-45)

1 FLASCHE
EUR 180 - 270

Torres Raritäten



Lot 1201



Lot 1202

1202
TORRES, MIGUEL 1961 0,75L
GRAN CORONAS BLACK LABEL GR
(PENEDES, SPANIEN)

SED18.9/20(2020), GAB20/20: 1961 Gran Coronas Torres: Großartiges Reifweibouquet; Tabak, Leder, Korinthen, Teer und getrocknete Kräuter, besonders in Form von Jasmin und Thymian. Im Gaumen fleischig, markant, noch dezent körnig in der Struktur. Verkostet 2017. F: 3,9cm; E: beschädigt; Z: sehr schönes, intensives Granatapfelrot. Mittlere Menge sehr feines Depot. Kapsel leicht beschädigt, korrodiert. Halsetikett fehlt. (25778-12)

1 FLASCHE
EUR 220 - 350

1203
TORRES, MIGUEL 1961 0,75L
GRAN CORONAS BLACK LABEL GR
(PENEDES, SPANIEN)

siehe oben. F: 4,2cm; E: stark beschädigt;
Z: leuchtendes Schmuckgranatrot, wenig, feines Depot. Kapsel mit Farbabrieb. Nackenetikett beschädigt. (25640-11)

1 FLASCHE
EUR 150 - 250

1204
TORRES, MIGUEL 1961 0,75L
GRAN CORONAS BLACK LABEL
RESERVA
(PENEDES, SPANIEN)

siehe oben. F: 5,6cm; E: verschm., stark beschädigt;
Z: intensives Schmuckgranatrot. Mittlere Menge feines Depot. Kapsel stark korrodiert. Nackenetikett mit Gran Reserva fehlt. (25778-54)

1 FLASCHE
EUR 120 - 210

1205
TORRES, MIGUEL 1966 0,75L
GRAN CORONAS RESERVA
(PENEDES, SPANIEN)

Produced with a blending of the oldest family vineyards owned by Torres winery in Penedes region, mainly Tempranillo and Monastrell. Ferment-



ted and matured in wooden vat for 18-24 months and then aged for 10 years in cask. F: 2,7cm, 3cm, 3,2cm; E: verschm., beschädigt; Z: intensives Granatrot. Hauch feines Depot. Kapseln leichter Farbabrieb, 1x korrodiert. Rückenetiketten verschmutzt. (25959-25)

3 FLASCHE
EUR 390 - 540

1206
TORRES, MIGUEL 1957 0,72L
GRAN CORONAS RESERVA
(PENEDES, SPANIEN)

Wine bought in 2015 in Barcelona. Extremely good storage condition. Produced with a blending of the oldest family-vineyards owned by Torres winery in Penedes region, mainly Tempranillo and Monastrell. F: 1,4cm; E: sehr gut; Z: intensives Granatrot. Wenig, feines Depot. 1979 neu ausgestattet. (25959-46)

1 FLASCHE
EUR 160 - 250

Castillo Ygay ab 1917



Lot 1215



Lot 1216



Lot 1217

1207
MARQUES DE MURRIETA 2009 0,75L
CASTILLO YGAY GR ESPECIAL
(RIOJA, SPANIEN)

RP96: It has good depth and concentration, still young and lively with fine tannins and a backbone of freshness that lifts it up. It will develop for a very long time in bottle. -2035. F: HF; E: sehr gut. (25801-26)

3 FLASCHE
EUR 180 - 300

1208
MARQUES DE MURRIETA 2003 0,75L
GRAND RESERVA ESPECIAL
(RIOJA, SPANIEN)

CT88: This delicate, Finca Ygay has relaxed and burst forth with an abundance of fulsome fruit flavour and a deliciously strong, long aftertaste not dissimilar to it's more expensive relatives. F: IN; E: minimal verschm., minimal beschädigt. (25798-70)

4 FLASCHE
EUR 120 - 220

1209
MARQUES DE MURRIETA 1964 0,75L
CASTILLO YGAY GR ESPECIAL
(RIOJA, SPANIEN)

SED18.5+/20, CT95-97: Magnificent nose, almost burgundian still with a hint of oak. Sublime powerful but balanced on palate. Quite astonishing at 51

years old. Tasted 2017. F: BON; E: gut; Z: reifes Granatapfelrot, mittlere Menge feinkörniges Depot. (25928-1)

1 FLASCHE
EUR 230 - 390

1210
MARQUES DE MURRIETA 1942 0,75L
CASTILLO YGAY GR ESPECIAL
(RIOJA, SPANIEN)

SED18.5-19/20, RP97: The 1942 spent a mind-boggling 40 years in American oak barriques before it was bottled in 1983. It offers up a splendid perfume of earth, mineral, lavender, incense, and black cherry. The wine's vibrant acidity has kept it youthful and complete. This is a tour de force. F: VTS; E: minimal verschmutzt; Z: intensives, reifes Granatrot. Wenig, mittelfeines Depot. Kapsel mit Farbabrieb. (25968-7)

1 FLASCHE
EUR 290 - 450

1211
MARQUES DE MURRIETA 1942 0,75L
CASTILLO YGAY GR ESPECIAL
(RIOJA, SPANIEN)

siehe oben. F: BON; E: leicht beschädigt, leicht verschmutzt; Z: Kaum Depot, wunderschönes reifes Granatrot. (25976-2)

1 FLASCHE
EUR 290 - 450

1212
MARQUES DE MURRIETA 1942 0,75L
CASTILLO YGAY GR ESPECIAL
(RIOJA, SPANIEN)

siehe oben. F: TS; E: minimal verschm., minimal beschädigt; Z: schönes Granatrot, mittlere Menge mittelfeines Depot. Für 40 Jahre im Fass ausgebaut!. (25778-6)

1 FLASCHE
EUR 390 - 590

1213
MARQUES DE MURRIETA 1942 0,75L
CASTILLO YGAY GR ESPECIAL
(RIOJA, SPANIEN)

siehe oben. F: VTS; E: minimal verschm., minimal beschädigt; Z: schönes Granatrot, mittlere Menge mittelfeines Depot. Für 40 Jahre im Fass ausgebaut!. (25778-5)

1 FLASCHE
EUR 420 - 620

Splendid Perfume

1214
MARQUES DE MURRIETA 1934 0,75L
CASTILLO YGAY GR ESPECIAL
(RIOJA, SPANIEN)

SED19+/20, WS97, RP97: Still youthful in appearance it offers up a sensual, seductive bouquet of floral notes, cigar box, truffle, incense, and dried fruits. Satin-textured, complex, and seamless, this is a complete wine in every way. It does not get much better than this. F: TS; E: leicht; Z: herrliches, intensives Granatapfelrot. Mittlere Menge mittelgrobes Depot. Kapsel leicht beschädigt. (25778-8)

1 FLASCHE
EUR 470 - 670

1215
MARQUES DE MURRIETA 1934 0,75L
CASTILLO YGAY GR ESPECIAL
(RIOJA, SPANIEN)

siehe oben. F: VTS; E: minimal verschmutzt;
Z: herrliches, intensives Granatapfelrot. Mittlere
Menge mittelgrobes Depot. Farbabrieb an der
Kapsel. (25778-7)

1 FLASCHE
EUR 490 - 690

Vielschichtiger 1917

1216
MARQUES DE MURRIETA 1917 0,75L
CASTILLO YGAY RESERVA ESPECIAL
(RIOJA, SPANIEN)

SED19.5+/20: Lovely intact red fruit, great forest
soil, cinnamon, vanilla, walnuts, pecans, what a
powerful nose. Ditto on the palate. Great length
in the finish, tastes of grilled nuts and cinnamon.
Tasted 2014. F: TS-HS; E: minimal beschädigt;
Z: schönes Zinnoberrot. Mittlere Menge mittel-
grobes Depot. Kapsel leicht korrodiert, leichter
Farbabrieb. (25959-11)

1 FLASCHE IN GESCHENKKARTON
EUR 990 - 1390

1217
LACUESTA, MARTINEZ 1922 0,72L
RESERVA ESPECIAL
(RIOJA, SPANIEN)

WT97: Portige Töne, Lakritz, sehr lang am Gau-
men. Zuletzt 2013 immer noch mit gewaltigem Po-
tential, wurde im Glas immer besser und steigerte
sich bis auf 97 Punkte. Abfüllung zu Ehren des
Firmengründers Felix Martinez Lacuesta, der 1922
verstarb. F: BON; E: gut; Z: reifes Granatapfelrot.
Mittlere Menge, feinsandiges Depot. Kapsel in
Resten vorhanden, mit Tesa gesichert. Subetikett:
Importato: D&C Bologna. (25778-10)

1 FLASCHE
EUR 210 - 320

1218
LACUESTA, MARTINEZ 1922 0,72L
RESERVA ESPECIAL
(RIOJA, SPANIEN)

siehe oben. F: VTS; E: leicht verschm., leicht
beschädigt; Z: intensives reifes Granatapfelrot.
Mittlere Menge grobblättriges Depot. Kapsel
gesprungen, mit Tesa gesichert. Subetikett:
Importato: D&C Bologna. (25778-9)

1 FLASCHE
EUR 210 - 320

Rote Raritäten



Lot 1219

Lot 1222

Lot 1227

Erster La Rioja Alta

1219
LA RIOJA ALTA 1890 0,75L
RIOJA CLARETE
(RIOJA, SPANIEN)

This is the legendary Rioja Alta Cosecha 1890, the
very first wine produced by the winery, and by far
one of the rarest wines ever produced in Rioja and
Spain. The wine was produced on the same year
of the winery foundation. 1890 is considered as
one the best vintages of the 19th century in Rioja.
Reserved by the owners to be bottled in 1950 to
celebrate in 1960 the 70th anniversary of La Rioja
Alta winery (1890-1960). F: BON; E: leicht ver-
schmutzt; Z: wunderschönes Granatapfelrot. Mit-
tlere Menge feinkörniges Depot. Originalkapsel
seitlich zur Kontrolle geöffnet, La Rioja Alta Reser-
va auf Korken lesbar. Kellerreserve!. (25959-40)

1 FLASCHE
EUR 1490 - 1990

1220
LA RIOJA ALTA 2010 0,75L
GRAND RESERVA 904
(RIOJA, SPANIEN)

RP96+: They consider 2010 among the best
years of this century, and maybe future generations
will talk about 2010 like we talk about the great
classical vintages of yesterday today. The palate is
polished but shows plenty of energy and tension,
the tannins are very fine and elegant, and the fla-
vors are focused and clean. F: 5x HF, 1x IN; E: 4x
gut, 2x minimal verschmutzt. (25801-22)

6 FLASCHE
EUR 130 - 240

1221
LA RIOJA ALTA 1970 0,75L
GRAND RESERVA 890
(RIOJA, SPANIEN)

CT95: Fabulous wine. Amazingly youthful, with bril-
liant color and beautiful aromatics. Fully resolved
tannins, shining acidity, and a core of sweet cherry
fruit. F: VTS; E: minimal verschmutzt. (25968-10)

3 FLASCHE
EUR 360 - 630

1222
LA RIOJA ALTA 1962 0,75L
GRAND RESERVA 890
(RIOJA, SPANIEN)

CT90-92: Forefront sour cherry and dill notes.
Gained weight over the few hours it was open, as
well as a touch of sweetness while rounding out
in body. Not only held but improved with time. Very
nice. Tasted 2016. F: VTS; E: verschm., leicht be-
schädigt; Z: intensives Granatrot. Wenig, mittel-
grobes Depot. Kapsel mit leichtem Farbabrieb.
(25959-22)

1 FLASCHE
EUR 190 - 280

Vina Tondonia 1995

1223
DE HEREDIA, LOPEZ 1995 0,75L
VINA TONDONIA GR
(RIOJA, SPANIEN)

RP97: Aromas of incense, leather, cured meat,
cherries in liqueur, cold bonfire and spices. The
palate is super-tasty, with fully-resolved tannins

and very good acidity. The texture is super-fine,
sophisticated and ethereal with gob-smacking
balance. Intense, powerful and elegant too.
F: BON; E: sehr gut; Z: originale Lackkapseln.
(25915-71)

2 FLASCHE
EUR 180 - 320

1224
DE HEREDIA, LOPEZ 2007 0,75L
VINA TONDONIA RESERVA
(RIOJA, SPANIEN)

RP96: It is showing great, revealing unusual fin-
esse and elegance. The nose is a little reticent but
nuanced and complex, a little shy rather than ex-
plosive. The palate is medium-bodied, and the
tannins are very refined. This has to be one of the
finest vintages of Viña Tondonia Reserva F: IN;
E: sehr gut bis minimalst verschm., minimalst be-
schädigt. (25915-74)

6 FLASCHE
EUR 150 - 270

1225
DE HEREDIA, LOPEZ 2006 0,75L
VINA TONDONIA RESERVA
(RIOJA, SPANIEN)

GAL93: Juicy and precise on the palate, offering
deep-pitched red fruit preserve, spicecake and
floral pastille flavors and a hint of mocha. The silky,
sweet, impressively long finish features excellent
clarity and lingering spice and smoke nuances.
F: HF-IN; E: gut bis minimalst verschm., minimalst
beschädigt. (25915-73)

6 FLASCHE
EUR 150 - 270

1226
DE HEREDIA, LOPEZ 2005 0,75L
VINA TONDONIA RESERVA
(RIOJA, SPANIEN)

RP93, GAL94: Sweet and seamless on the palate,
offering energetic red fruit and spicecake flavors
that pick up a hint of smokiness on the back half.
Concentrated yet lively, showing impressive de-
lineation and a sexy floral quality on the extremely
long, seamless finish. F: IN; E: sehr gut bis mini-
malst verschm., minimalst beschädigt. (25915-72)

6 FLASCHE
EUR 150 - 270

Tondonia Plantacion

1227
DE HEREDIA, LOPEZ NV 0,75L
VINA TONDONIA PLANTACION
1913/1914
(RIOJA, SPANIEN)

Sonderabfüllung von Lopez de Heredia zur Feier
der Weinbergsanpflanzung für die Tondonia Weine
1913 und 1914. Sehr alte Abfüllung des als 6 Ano
etikettierten Weines, vor den 50er Jahren abgefüllt.
F: VTS; E: leicht verschmutzt; Z: intensives, wunder-
schönes Granatrot. Wenig, mittelfeines Depot.
Kapsel mit Steuerbanderole. (25778-1)

1 FLASCHE
EUR 290 - 490

Vina Tondonia Legendary Efforts

1228
DE HEREDIA, LOPEZ 1961 0,75L
VINA TONDONIA
(RIOJA, SPANIEN)

JR175/20, GAL94: The potpourri note builds with air and carries through a long, chewy, smoky finish. Definitely let this air out for an hour or so. F: TS; E: stark verschm., stark beschädigt; Z: intensives Granatrot. Wenig, mittelfeines Depot. Kapsel minimaler Farbabrieb. Mindestens 11 Jahre ausgebaut, davon 78 Monate im Fass. Minimaler Farbabrieb an der Kapsel. (25777-14)

1 FLASCHE
EUR 190 - 290

1229
DE HEREDIA, LOPEZ 1954 0,75L
VINA TONDONIA
(RIOJA, SPANIEN)

CT97(2019), RP95: The 1954 Vina Tondonia has a lovely perfume of Asian spices and incense. Complex, elegant, and a bit more structured than the '64s, this lengthy effort is still going strong! Vino de Crianza, also eine länger im Fass/Keller gelegene Hausreserve. F: VTS; E: stark verschm., stark beschädigt; Z: intensives Granatrot. Wenig, feines Depot. Mindestens 11 Jahre ausgebaut, davon 78 Monate im Fass. Minimaler Farbabrieb an der Kapsel. (25777-13)

1 FLASCHE
EUR 190 - 290

Grandiose Frische

1230
DE HEREDIA, LOPEZ 1947 0,75L
VINA TONDONIA
(RIOJA, SPANIEN)

JCL96, CT97(2015), SED18.5/20: Voller Körper für Rioja. Johannisbeeren, Amarenakirschen, Zedernholz, perfekt integrierte Säure, grandiose Struktur, mit Luft immer besser. Erstaunliche Frische! Mindestens 3 Std. dekantieren. Verkostet 05/2020. F: TS; E: stark verschm., leicht beschädigt; Z: wunderschönes, intensives Granatapfelrot. Wenig, feines Depot. Abfüllung für Vinos Egeiza, San Sebastian. Mindestens 11 Jahre ausgebaut, davon 78 Monate im Fass. Kapsel minimal beschädigt. (25777-12)

1 FLASCHE
EUR 200 - 300

1231
DE HEREDIA, LOPEZ 1947 0,75L
VINA TONDONIA
(RIOJA, SPANIEN)

siehe oben. F: VTS; E: stark verschm., leicht beschädigt; Z: wunderschönes, intensives Granatapfelrot. Wenig, feines Depot. Abfüllung für Vinos Egeiza, San Sebastian. Mindestens 11 Jahre ausgebaut, davon 78 Monate im Fass. (25777-11)

1 FLASCHE
EUR 200 - 300

1232
DE HEREDIA, LOPEZ 1947 0,75L
VINA TONDONIA
(RIOJA, SPANIEN)

siehe oben. F: TS-HS; E: stark verschm., stark beschädigt; Z: wunderschönes, intensives Granat-

apfelrot. Wenig, feines Depot. Abfüllung für Vinos Egeiza, San Sebastian. Mindestens 11 Jahre ausgebaut, davon 78 Monate im Fass. (25778-55)

1 FLASCHE
EUR 180 - 260

1233
DE HEREDIA, LOPEZ 1947 0,75L
VINA TONDONIA
(RIOJA, SPANIEN)

siehe oben. F: TS; E: stark verschmutzt; Z: kaum Depot, wunderschönes reifes Granatrot. (25976-1)

1 FLASCHE
EUR 180 - 260

1234
DE HEREDIA, LOPEZ 1942 0,75L
VINA TONDONIA
(RIOJA, SPANIEN)

CT95, RP93: The mature 1942 Vina Tondonia is savory, still structured, and vibrant. F: TS-HS; E: verschm., leicht beschädigt; Z: wunderschönes, intensives Granatrot. Wenig, mittelfeines Depot. (25777-15)

1 FLASCHE
EUR 250 - 390

Ewiges Leben



Lot 1235

Lot 1236

Lot 1239

1235
DE HEREDIA, LOPEZ 1934 0,75L
VINA TONDONIA
(RIOJA, SPANIEN)

CT93-100, WT94: Vina Tondonia von Lopez de Heredia hatte 2014 tiefes Rot mit wenig Orangerand, sehr würzig und kräuterig die Nase, sehr druckvoll und mit enormem Tiefgang der Gaumen mit enormer Länge, da ist noch Musik für lange Jahre drin. F: TS; E: verschm., minimal beschädigt; Z: intensives reifes Granatrot. Wenig, feines Depot. Kapsel minimal beschädigt. (25777-16)

1 FLASCHE
EUR 340 - 550

1236
DE HEREDIA, LOPEZ 1934 0,75L
VINA BOSCONIA
(RIOJA, SPANIEN)

SED19.3/20(2018), WT95: Sehr aromatisch, dicht und lang war Vina Bosconia von Lopez de Heredia. Ein ganz großer Wein mit kräftiger, tragender Säure, lebt sicher noch ewig. Verkostet 2004. F: 3,4cm; E: verschm., leicht beschädigt; Z: intensives, wunderschönes Granatrot. Wenig, feines Depot. (25778-2)

1 FLASCHE
EUR 390 - 590

A Wild Rosado

1237
DE HEREDIA, LOPEZ 2010 0,75L
RIOJA ROSADO GR
(RIOJA, SPANIEN)

GAL94: A wild, expansive bouquet displays an array of red fruit and floral qualities, along with hints of baking spices, vanilla, orange pith and toasted nuts. Stains the palate with gently sweet strawberry, tangerine, hazelnut pastry and candied rose flavors that are firm by a spine of juicy acidity. F: IN; E: sehr gut. (25801-12)

3 FLASCHEN
EUR 135 - 240



RP100 Unique

1238
DE HEREDIA, LOPEZ 2001 0,75L
MATADOR PARRENO
(RIOJA, SPANIEN)

RP100: The texture is velvety, with resolved tannins, great concentration, finesse and elegance, with incredible balance and an aftertaste full of exotic spices, orange peel, tobacco and ripe berry fruit. The flavors linger in your mouth forever after you swallow. 3,000 bottles were filled on December 14th, 2017. Take this as a unique, one-off, super Gran Reserva from Viña Tondonia. -2058. F: IN; E: sehr gut; Z: originale Lackversiegelung. (25777-10)

1 FLASCHE
EUR 990 - 1490

1239
DE HEREDIA, LOPEZ 2001 0,75L
MATADOR PARRENO
(RIOJA, SPANIEN)

siehe oben. F: IN; E: gut; Z: intensives reifes Granatrot. Kein Depot. Originale Lackversiegelung. (25404-20)

1 FLASCHE
EUR 990 - 1490

1240
DE HEREDIA, LOPEZ 2001 0,75L
MATADOR PARRENO
(RIOJA, SPANIEN)

siehe oben. F: IN; E: sehr gut; Z: originale Lackversiegelung. (25777-1)

3 FLASCHEN OHK
EUR 2990 - 4470

1241
DE HEREDIA, LOPEZ 2001 0,75L
MATADOR PARRENO
(RIOJA, SPANIEN)

siehe oben. F: 2x IN, 1x BON; E: minimalst beschädigt; Z: original Lackversiegelt. (25959-1)

3 FLASCHEN OHK
EUR 2990 - 4470

Splended Especial

1242
CVNE 1962 0,75L
VINA REAL RESERVA ESPECIAL
(RIOJA, SPANIEN)

WT96, RP97: It's really splendorous, polished, elegant, intense, subtle and chameleonic, full of spices, autumn forest aromas, smoke, meat, and fruit. Tasted 2015. F: 2,2cm; E: stark verschm., stark beschädigt; Z: intensives Schmuckgranatrot, wenig, mittelgrobes Depot. Rückenetikett beschädigt. VINO de Crianza = Hausreserve. (25778-58)

1 FLASCHE
EUR 150 - 250

1243
CVNE 1946 0,75L
VINA REAL RESERVA ESPECIAL
(RIOJA, SPANIEN)

JR18/20: This vintage was fermented in the cement vats in the new winery at Elciego, and the ageing in oak barrels was in Haro. It was bottled in January 1960. Subtle, in a warm way. A melange of Indian spices with toffee, a touch sweet (garam masala). Improves greatly with time. Tasted 2011. F: 2,8cm; E: verschm., beschädigt; Z: wunderschönes, intensives Granatrot. Wenig, feinkörniges Depot. Kapsel leicht verknittert, minimaler Farbabrieb. (25959-41)

1 FLASCHE
EUR 290 - 380

Honorable 1915

1244
CRUZADO, GOMEZ 1915 0,75L
HONORABLE GRAND RESERVA
(RIOJA, SPANIEN)

Die Bodegas Gomez Cruzado wurde 1886 gegründet, als der Herzog von Moctezuma beschloss, in Haro, dem Herzen der Weinregion Rioja, Qualitätsweine zu produzieren und abzufüllen. Heute umfasst das Weingut 40 ha Anbaufläche. Sehr seltener klassischer Rioja aus den Zeiten Prä Consejo regulador. Sehr guter Erhaltungszustand. F: 2,8cm; E: verschm., leicht beschädigt; Z: wunderschönes, intensives Granatrot. Wenig, kleinflockiges Depot. Originalkapsel mit Abrieb. (25778-11)

1 FLASCHE
EUR 490 - 790

Clarete 1950

1245
BILBAINAS CLARETE 1950 0,75L
FINO VIEJA RESERVA
(RIOJA, SPANIEN)

WT: Mein erster spanischer 50er war 1995 in Barcelona ein wunderschön gereifter Bodegas Bilbainas Rioja Clarete Fino Vieja Reserva. Keine Bewertung vergeben. Klassischer Rioja von sehr guter Qualität. Die alten Bodegas Bilbainas sind mit Marques de Riscal und Marques de Murrieta mit das Beste was das klassische Rioja hervorgebracht hat. F: BON; E: leicht verschm., beschädigt; Z: schönes Granatapfelrot. Wenig, feines Depot. (25959-24)

1 FLASCHE
EUR 150 - 250

Ein Zeitloser Wein

1246
AGE COSECHA 1928 0,7L
(RIOJA, SPANIEN)

CT93, WT94-97: Legte 2016 noch deutlich eins drauf mit einfach genialer Nase und immer noch so junger Farbe, am Gaumen komplex mit enormem Tiefgang, einfach ein zeitloser, großer Wein. F: 4,5cm; E: leicht verschm., beschädigt; Z: Granatrot, Depot nicht sichtbar. Kapsel leicht verknittert. (25778-57)

1 FLASCHE
EUR 100 - 180

RP100 Contador

1247
ROMEO, BENJAMIN 2004 0,75L
CONTADOR
(RIOJA, SPANIEN)

RP100: More expressive aromatically (a characteristic of 2004), this wine is more tightly wound and backward than the 2003. Unlike the 2003 it demands a minimum of a decade of cellaring and could well last for 75-100 years if well stored. -2106!!! F: IN; E: sehr gut. (25786-16)

2 FLASCHE
EUR 520 - 920

Super Fragrant



Lot 1248

Lot 1249

Lot 1254

1248
RIOJANAS 1942 0,75L
VINA ALBINA RESERVA
(RIOJA, SPANIEN)

SED18.5/20 Tasted 08/2019. Decant for 1 hour!, CT98: With complexity on the nose and a smooth, delicate and delicious acidity on the palate. Super fragrant yet savoury. Tasted 2016. F: TS; E: leicht verschm., beschädigt; Z: intensives Granatrot, kaum, feines Depot. Farbabrieb an der Kapsel. Etikett mit handschriftlichem Vermerk. VINO de Crianza, also eine länger im Fass/Keller gelagerte Hausreserve. (25778-56)

1 FLASCHE
EUR 170 - 270

1249
PATERNINA, FEDERICO 1928 0,75L
GRAN RESERVA
(RIOJA, SPANIEN)

SED18.3/20(09.2019). WT97: Zuletzt 2013 verkostet. Kraftvoll, würzig, kräutrig mit Kaffee ohne Ende und gutem Säuregerüst. Äußerst rarer und

großer Jahrgang (****) von Federico Paternina, dem Lieblings-Weingut von Ernest Hemingway. F: TS; E: verschm., beschädigt; Z: kräftiges Schmuckgranatrot, fast kein Depot. Kapsel leicht patiniert. (25959-37)

1 FLASCHE
EUR 180 - 270

1250
PATERNINA, FEDERICO 1928 0,75L
GRAN RESERVA
(RIOJA, SPANIEN)

Für 1928: SED18.3/20(09.2019). WT97: Zuletzt 2013 verkostet. Kraftvoll, würzig, kräutrig mit Kaffee ohne Ende und gutem Säuregerüst. Äußerst rarer und großer Jahrgang (****) von Federico Paternina, dem Lieblings-Weingut von Ernest Hemingway. F: TS; E: verschm., beschädigt; Z: intensives reifes Granatrot, mittlere Menge feines Depot. Kapsel leicht verknittert. (25959-42)

1 FLASCHE
EUR 180 - 270

1251
PALACIO 1939 0,7L
GLORIOSO RESERVA ESPECIAL
(RIOJA, SPANIEN)

This very rare wine was supposed to be bottled in the early '50s but the family owners decided to age it for some more years in cask, in the old cellars of Laguardia village in La Rioja Alavesa. Racked once every 6 months, in the first 10 years, using the traditional cask-to-cask method. Finally bottled in 1961. F: BON; E: leicht verschmutzt; Z: wunderschönes Granatrot. Wenig, feines Depot. (25959-28)

1 FLASCHE
EUR 290 - 390

Riscal Reserva

1252
MARQUES DE RISCAL 1955 0,75L
RESERVA
(RIOJA, SPANIEN)

SED18.8/20 in 2016. Sehr rar! Alte Marques de Riscal gelten als die besten klassischen Riojas, die jemals produziert wurden. 1955 ist vom Consejo Regulador mit der Höchstnote ausgezeichnet. 5/5. F: TS; E: leicht verschmutzt; Z: wunderschönes reifes Granatrot. Mittlere Menge mittelfeines Depot. (25778-3)

1 FLASCHE
EUR 190 - 290

1253
MARQUES DE RISCAL 1947 0,75L
VERMUTLICH RESERVA
(RIOJA, SPANIEN)

SED19/20, JR19/20: This wine was delicious and it seemed we were drinking it at just the right point in its evolution. Very full of fruit, it had great immediate appeal. Opulent and charming, rather tender and certainly not a blockbuster. F: VTS; E: verschm., leicht beschädigt; Z: intensives Granatapfelrot. Üppige Menge grobes Depot. Alte Riscal Bleikapsel. (25959-26)

1 FLASCHE
EUR 290 - 420



1254
MARQUES DE RISCAL 1942 0,75L
RESERVA
(RIOJA, SPANIEN)

Extrem seltene Flasche aus dem sehr guten Jahrgang 4/5 im Rioja. Leider keinerlei Bewertungen gefunden. Grandioser Zustand! F: TS; E: verschm., leicht beschädigt; Z: wunderschönes Granatrot. Mittlere Menge feines Depot. Kapsel mit Steuerbanderolen beklebt. (25778-4)

1 FLASCHE
EUR 350 - 550

Spectacular Pintia

1255
PINTIA 2001 0,75L
(TORO, SPANIEN)

RP95: The spectacular 2001 boasts an inky/purple color in addition to wonderful aromas of creme de cassis, melted licorice, truffles, and smoky, toasty oak. Intensely concentrated but not overdone, this voluptuously thick, rich red possesses fine acidity as well as well-integrated, sweet tannin. F: IN; E: minimalist verschmutzt. (25783-60)

1 FLASCHE
EUR 80 - 140

1256
NUMANTHIA TERMES 2005 0,75L
NUMANTHIA
(TORO, SPANIEN)

TAN93, WS94: Espresso and allspice flavors show oak, but there's plenty of ripe black fruit on the palate. The plush texture is supported by ripe, muscular tannins, and licorice, mineral and graphite notes add complexity. F: 1x BON, 2x VTS; E: sehr gut. (25967-9)

3 FLASCHE
EUR 120 - 210



1257
NUMANTHIA TERMES 2004 0,75L
NUMANTHIA
(TORO, SPANIEN)

GAL93: Medium-bodied black raspberry and cassis flavors are given an exotic accent by Asian spices and violet pastille. The silky tannins are almost overwhelmed by the wine's spicy fruit. Finish is brisk and long, with an echo of cracked pepper. F: BON; E: minimal beschädigt. (25967-6)

3 FLASCHE
EUR 150 - 255

Reifes Südafrika

1258
MEERLUST RUBICON 2005 0,75L
(SÜDAFRIKA)

WE91: Full-bodied, complex flavors of cedar, tobacco, mint and plum are juicy and savory. Tannins are taut but forgiving. The wine still needs to time to evolve, but is a study in brooding character. F: IN; E: minimal beschädigt. (25798-38)

7 FLASCHE
EUR 155 - 280

1259
HAMILTON RUSSEL 2006 0,75L
CHARDONNAY
(SÜDAFRIKA)

WS92: Delightfully ripe, with Bosc and fig flavors backed by a hint of grilled hazelnut. Yet also stays focused and pure, with a Granny Smith note helping to stretch out the long, mineral finish. F: 1,0cm; E: gut. (25638-7)

6 FLASCHE
EUR 180 - 300



1260
HAMILTON RUSSEL 2006 0,75L
CHARDONNAY
(SÜDAFRIKA)

siehe oben. F: 1,0cm; E: gut. (25638-8)

6 FLASCHE
EUR 180 - 300

Sandeman Sherry

1261
SANDEMAN NV 1,5L
RICH OLD OLOROSO SHERRY
(JEREZ, SPANIEN)

20.2% Vol. Aus dem Versteigerungskatalog 1982 von Christies: Approximate age 20 years. Rich, tangy bouquet reminiscent of old Madeira and warm straw. Sweet, fairly full-bodied, concentrated,

great length of flavour. F: 2x IN, 1x VTS; E: leicht verschm., davon 1x minimal beschädigt; Z: 4 Baume, Farbabrieb an den Kapseln, Rückenetiketten leicht verschmutzt und minimal beschädigt. (22827-30)

3 MAGNUM
EUR 360 - 600

Niepoort ab 1935

1262
NIEPOORT 1970 0,75L
VINTAGE PORT
(PORTWEIN, PORTUGAL)

WS93, CT95: Still some lively fruit, with some initial fennel that is slowly evolving into herbal notes. A touch of cinnamon and cherry on the palate. Great tannins and acidity. Tasted 2019. F: BON-VTS; E: sehr gut; Z: helles Honigfarben, mittlere Menge feines Depot. Im Haus wachversiegelt. (25929-9)

1 FLASCHE
EUR 190 - 320

1263
NIEPOORT 1975 0,75L
PORTO COLHEITA
(PORTWEIN, PORTUGAL)

20% Vol., garrafeiranacional.com: With the position of „niche player“, Niepoort's mission is to maintain the production of distinctive ports and Douro wines, combining centuries-old tradition with innovation. This combination has come to include throughout our growth wines from two other regions that have contributed to marking out the Douro - Bairrada - Dao triangle. F: BON; E: gut. (25768-3)

1 FLASCHE
EUR 130 - 220



Lot 1264



Lot 1265

1264
NIEPOORT 1945 0,75L
VINTAGE PORT
(PORTWEIN, PORTUGAL)

Axel Probst 20/20 in 2015, WS97: Another Port shipper once mistook this extraordinary wine for one 15 years younger. It is very youthful, with caressing sweet fruit flavors. Blackberry, black pepper and smoke aromas, medium-bodied, with sweet blackberry and licorice flavors, light tannins and a very long finish. F: VTS; E: weiße Stencilschrift nicht mehr ganz vorhanden; Z: schönes, intensives Rotbraun, mittlere Menge grobblättriges Depot. Originale Lackkapsel, leicht verschmutzt. (25959-18)

1 FLASCHE
EUR 1490 - 1890

1265
NIEPOORT 1935 0,75L
COLHEITA PORT
(PORTWEIN, PORTUGAL)

Eines der aussergewöhnlichsten Porthäuser, 1842 von der deutsch-holländischen Familie Van der Niepoort gegründet. Broadbent***** für den Jahrgang. F: 3,0cm=VTS; E: sehr gut; Z: lohfarben, üppiges, feinkörniges Depot. Engarrafado 1973. Rückenetikett minimal beschädigt. Originale Lackkapsel beschädigt. (25803-4)

1 FLASCHE
EUR 390 - 650

Inaugural Vintage



Lot 1269



Lot 1266

1266
GRAHAM VINTAGE PORT 2011 0,75L
THE STONE TERRACES
(PORTWEIN, PORTUGAL)

WE96, WS97, RP(96-98): The inaugural The Stone Terraces. It has startling clarity and minerality on the nose. The palate is silky smooth and slightly honeyed on the entry, leading to a very harmonious, svelte, sensual Vintage Port with copious pure blackberry, cassis and mineral notes. F: IN; E: sehr gut; Z: Originale Wachskapsel. (26100-7)

1 FL. IN EDELHOLZSCHATULLE
EUR 390 - 590

1267
FONSECA 2000 0,375L
VINTAGE PORT GUIMARAENS
(PORTWEIN, PORTUGAL)

TAN95: Hugely rich and dense, with compelling sweetness and pliancy but also sound framing acidity. Extremely youthful and very long on the aftertaste. Finishes with suave but strong tannins and excellent grip and thrust. F: IN-BON; E: leicht beschädigt. (25783-94)

5 HALBFLASCHE
EUR 175 - 275

1268
BURMESTER 1920 0,75L
RESERVA NOVIDADE DE
(PORTWEIN, PORTUGAL)

Axel Probst 17/20: Haselnuss und Marzipannase. Sehr intensiv, florale Noten, Honig. Zunächst eleganter, dann intensiver Gaumen, leichte Schärfe, viel Honig. F: IN; E: minimalst beschädigt; Z: abgefüllt 1974. Helle Bernsteinfarbe, mittlere Menge mittelgrobes Depot. (25954-6)

1 FLASCHE
EUR 250 - 390

Novidade de 1890

1269
BURMESTER 1890 0,7L
RESERVA NOVIDADE
(PORTWEIN, PORTUGAL)

Eines der ältesten Portweinhäuser. Gründung im Jahre 1750. Spitzenerzeuger für Colheita Port. Kult in Portugal. Grosse Klasse. F: IN; E: verschm., besch., mit Klebefilm fixiert; Z: originale Lackkapsel leicht beschädigt Rötliche Bernsteinfarbe, sehr wenig, feines Depot. (25954-7)

1 FLASCHE
EUR 340 - 590

1270
REAL COMPANHIA VINICOLA DO
NORTE DE PORTUGAL 1944 0,7L
COLHEITA PORT
(PORTWEIN, PORTUGAL)

CT93 für den 1980 bottled: Caramelised fruit, nuts and powerful acidity; very elegant; great length, intense and dry, with fruit, nuts and caramel. Tasted 2004. F: IN; E: leicht verschm., leicht beschädigt; Z: klares, helles Bernstein. wenig grobflockiges Depot. Abgefüllt 1972. Rückenetikett: D&C Bologna. (25778-14)

1 FLASCHE
EUR 150 - 240

1271
REAL COMPANHIA VINICOLA DO
NORTE DE PORTUGAL 1944 0,7L
COLHEITA PORT
(PORTWEIN, PORTUGAL)

siehe oben. F: IN; E: leicht verschm., leicht beschädigt; Z: klares, helles Bernstein, wenig grobflockiges Depot. Abgefüllt 1972. Rückenetikett: D&C Bologna. (25778-13)

1 FLASCHE
EUR 150 - 240

1272
PEREIRA, JOAQUIM 1904 0,75L
COLHEITA RESERVA PRIVATA
(PORTWEIN, PORTUGAL)

Über 100 Jahre alte Abfüllung von Joaquim Pereira für die privat Reserve des Hauses. F: 5,6cm; E: verschm., leicht beschädigt; Z: originale Wachskapsel leicht beschädigt. (25933-5)

1 FLASCHE
EUR 290 - 500

Uralte Madeira



Lot 1273



Lot 1274

Terrantez 1795

1273
SOUTHSIDE 1795 0,75L
MADEIRA TERRANTEZ
(MADEIRA, PORTUGAL)

Grashoff: Uraltes und mittlerweile nicht mehr existierendes Handelshaus, das seinerzeit für seine Qualitäten berühmt gewesen ist. Der 1795er wurde vor Ort 1970 für uns abgefüllt und lagerte zu diesem Zeitpunkt in großen Glasballons. In gemeinsamen Proben mit u.a. unserem Freund Markus Del Monego haben wir diesen Madeira verkostet und können ihm absolute Einmaligkeit von hoher Güte attestieren. F: IN; E: minimalst beschädigt; Z: Walnuss Bernsteinfarben. Wenig, grobblättriges Depot. Originale Bastkapsel. (25959-16)

1 FLASCHE
EUR 1790 - 2590

Duo Centenary

1274
COSSART GORDON NV 0,75L
MADEIRA VERDELHO
(MADEIRA, PORTUGAL)

Duo Centenary Celebration - Sonderabfüllung zum 200 jährigen Bestehen. CT94: Tangy, salty, tart toffee, ginger cake nose; tasty, rich, tart plum, tart toffee, coffee, salt water taffy, peanut brickle palate with medium acidity; long finish. F: IN; E: verschm., leicht beschädigt; Z: sehr helle Bernsteinfarbe, wenig, mittelgrobes Depot. Abgefüllt durch Cossart auf Madeira für das Weinhaus am Stadtrand, Hamburg. (25954-5)

1 FLASCHE
EUR 200 - 350

Bruichladdich 3D3

1275
BRUICHLADDICH NV 0,7L
SLAY SINGLE MALT WHISKY 3D3
(ISLAY, SCHOTTLAND)

46% Vol. CT95: Strong aromas of custard, peat and iodine, pinch of smoke. Medium weight with a silky mouthfeel. Flavors flow from nose to palate, fresh sweet custard in the fore with balanced peat and smoke at the middle, leather, white spice, and a superb alcohol balancing bringing up the rear. The finish lingers. Beautiful! F: 1,2cm; E: sehr gut. (25445-4)

1 FLASCHE IN GESCHENKDOSE
EUR 140 - 240

Lagavulin 25 Years

1276
LAGAVULIN 25 YEARS OLD 0,7L
(ISLAY, SCHOTTLAND)

57.2% Vol. whiskyadvocate93: The nose offers new leather, tropical fruits, brittle toffee, and brine, backed by spicy peat smoke. Smoky sherry notes open up in time. The rich, well-mannered palate boasts sweet peat, brine, muted sherry, figs, gentle spices, tangerines, and lemons. Becoming more savory in the long, gently smoky, malty finish. F: TS; E: gut; Z: bottled 2002. (25910-3)

1 FLASCHE IN GESCHENKKARTON
EUR 650 - 1050

1277
LAPHROAIG NV 0,7L
21 YEARS OLD ISLAY SINGLE MALT
SCOTCH WHISKY
(ISLAY, SCHOTTLAND)

53,4% Vol. whiskyadvocate89: This whisky shows no signs of immaturity considering its age. Powerful notes of tar, charcoal, smoked seaweed, and licorice root, mercifully tamed by ripe barley and honeyed malt laced with vanilla. Warm, smoky, charred oak finish. F: TS; E: sehr gut. (25910-4)

1 FLASCHE IN GESCHENKDOSE
EUR 200 - 370

1278
DRAMBUIE NV 0,7L
THE ROYAL LEGACY OF 1745
(ISLE OF SKYE, SCHOTTLAND)

46% Vol., www.moodiedavittreport.com: Nose: Soft spice, citrus and toffee notes, balanced with subtle malt whisky oak and vanilla. Flavour: A complex progression, starting silky smooth on the tongue, glowing with the warmth of exotic spices, overlaid with citrus top-notes. Finish: These flavours blend, mellow and gently fade. F: 0,3cm; E: sehr gut; Z: Bottled 22.09.2009. (25445-3)

1 FLASCHE IN GESCHENKKARTON
EUR 190 - 290

Freya Valhalla



1279
HIGHLAND PARK NV 0,7L
FREYA VALHALLA COLLECTION
AGED 15 YEARS
(ORKNEY, SCHOTTLAND)

51,3% Vol. Die dritte Flasche einer Serie von Whisky-Gottheiten, welche die Destillerie aus Orkney herausgebracht hat. Whisky.de: Orangenschale, Butterbonbons und Rosenblätter mit einem Hauch Orangenblüte und Ingwer. Leicht rauchig mit Zitronengras und tropischen Früchten. Abgang: Lang anhaltend, würzig und fruchtig F: 3,5cm; E: sehr gut; Z: Limited Edition im Holzständer. (25423-3)

1 FLASCHE IN GESCHENKKARTON
EUR 270 - 420

MacPhails Collection

1280
HIGHLAND PARK 1973 0,7L
THE MACPHAILS COLLECTION
(ORKNEY, SCHOTTLAND)

43% Vol., whic.de: Ungefähr 36 Jahre alt: Dieser Single Malt wurde 1973 gebrannt und 2009 abgefüllt. Teil der exklusiven Macphail's Collection Serie: Der unabhängige Abfüller hat eine spannen

de Erweiterung für seine Premium-Kollektion gefunden. First Fill Sherry-Butt: Sorgt für die fruchtig-würzige Süße dieses Whiskys. F: IN; E: sehr gut. (25768-6)

1 FLASCHE IN GESCHENKKARTON
EUR 440 - 740



1281
GLENFARCLAS NV 0,7L
SINGLE HIGHLAND MALT 25 YEARS
(SPEYSIDE, SCHOTTLAND)

43% Vol. CT93: Very satisfying old age statement whisky. Night and day compared to the 17-year which was really funky. This is striking and intense, with no peat or brine that I can detect. F: HS; E: minimal verschm., minimal beschädigt. (25932-1)

1 FLASCHE
EUR 80 - 130

A. E. Dor Nr. 9

1282
A. E. DOR COGNAC NV 0,7L
HORS D'AGE RESERVE NR. 9
(COGNAC, FRANKREICH)

40% Vol. cognac-expert.com: A treat for the olfactory system, boasting rare aromas only found in the oldest of Cognacs. Refreshingly sweet, with tangs of juicy apricot and soft fruit flesh. Rancio, of course, and a sublime, almost never-ending finish. F: 5,0cm; E: minimalst verschmutzt; Z: schöne Bernsteinfarbe, sehr wenig, feines Depot. Originale Lackkapsel beschädigt. Hors d'Age ist die alte Version von Vieille Reserve. (25352-11)

1 FLASCHE IN GESCHENKKARTON
EUR 620 - 920



Martell Jubilee



Lot 1283

Lot 1285

1283
MARTELL 1906 - 1981 0,7L
COGNAC JUBILEE RESERVE
(COGNAC, FRANKREICH)

45% Vol. Eine auf 600 Fl. limitierte Sammlerabfüllung der Jahrgänge 1906 bis 1981, speziell zusammengestellt von Martell für Koopmans & Bruinier, dem Generalimporteur in den Niederlanden. Ausschließlich Brände aus den Paradiskeller wurden für die sensationelle Abfüllung verwendet. F: TS; E: minimal verschm., minimal beschädigt; Z: wunderschönes, klares Wallnussbernstein. Originale Lackversiegelung beschädigt. (25778-33)

1 FLASCHE
EUR 890 - 1690

1284
OTARD NV 0,7L
COGNAC EXTRA 1795
(COGNAC, FRANKREICH)

40% Vol. This Extra Cognac was matured in oak casks between 30 to 50 years. This cognac has a rich and complex bouquet of dried fruit, plums and grapes, orange peel and trace of cigars. F: 3,8cm=TS; E: sehr gut; Z: herrliches rotbraunes Bernstein. Spanische Steuerbanderole. (25959-29)

1 DEKANTER IN GESCHENKBOX
EUR 140 - 220

1285
FOUCART, JEHAN 1967 0,7L
CALVADOS
(NORMANDIE, FRANKREICH)

42% Vol. colombiervinsfins.co.uk: Nose of baked apple compote effusing onto a caramel creme brulee, exotic wood palate. Great length with sweet spices. F: 7,2cm; E: gut. (25928-55)

1 FLASCHE OHK
EUR 130 - 230

1286
GANTENBEIN 2014 0,75L
PINOT NOIR
(SCHWEIZ)

RP93: It is pure, intense and fine on the concentrated and flinty nose. Silky, pure and fresh on the palate, it is delicate but firm and persistently salty, with a tight and concentrated finish. This Pinot is fascinating in its purity and stimulating salinity, a great finessed and elegant red from slate soils. -2034. F: HF; E: minimalst beschädigt. (25796-11)

1 FLASCHE
EUR 100 - 160

KOMMENDE WEINAUKTIONEN 2020/2021

NÄCHSTE ONLINE-WEINAUKTION

Dienstag, **22. Dezember 23:59**

bis Dienstag, **12. Januar 2021**

NÄCHSTE PRÄSENZ-WEINAUKTION

Samstag, **20. März 2021**

Einlieferungsschluß: **19. Februar 2021**



INDEX | 67. PRÄSENZ-WEINAUKTION

ARGENTINIEN | ARGENTINA

Catena Zapata Nicolas Catena Zapata 2015 0,75l 942

AUSTRALIEN | AUSTRALIA

Barry, Jim The Armagh Shiraz 2006 0,75l 941
 Hardys 165th Anniversary Cab. Sauv. Shiraz 2014 0,75l 940
 Hardys 165th Anniversary Cab. Sauv. Shiraz 2014 0,75l 939
 Penfolds Cab. Sauv. Bin 707 1986 0,75l 937
 Penfolds Cab. Shiraz Bin 389 1996 0,75l 934
 Penfolds Cab. Shiraz Bin 389 1996 0,75l 933
 Penfolds Cab. Shiraz Bin 389 1996 0,75l 932
 Penfolds Cab. Shiraz Bin 389 1996 0,75l 936
 Penfolds Cab. Shiraz Bin 389 1996 0,75l 935
 Penfolds Grange BIN 95 1986 0,75l 931
 Penfolds St. Henri Shiraz 2013 0,75l 938
 Standish Wine Company The Standish 2003 6l 943

CHILE

Almaviva Vina Almaviva 2016 0,75l 930
 Almaviva Vina Almaviva 2016 0,75l 945
 Almaviva Vina Almaviva 2017 0,75l 944
 Almaviva Vina Almaviva 2017 0,75l 929

DEUTSCHLAND | GERMANY

AHR

Stodden, Jean Recher Herrenberg Spätbg. 2006 3l 723

BADEN

Huber, Bernhard
 Hecklinger Schlossberg Spätbg. R GG 2008 0,75l 718
 Hecklinger Schlossberg Spätbg. R GG 2008 0,75l 719
 Hecklinger Schlossberg Spätbg. R GG 2010 0,75l 717
 Hecklinger Schlossberg Spätbg. R GG 2010 1,5l 713
 Hecklinger Schlossberg Spätbg. R GG 2010 1,5l 716
 Hecklinger Schlossberg Spätbg. R GG 2010 1,5l 715
 Hecklinger Schlossberg Spätbg. R GG 2010 1,5l 714
 Spätbg. Alte Reben 2009 1,5l 722
 Spätbg. Alte Reben 2010 1,5l 721
 Spätbg. Alte Reben 2010 1,5l 720
 Wildenstein Spätbg. R 2007 0,75l 712
 Wildenstein Spätbg. R 2008 0,75l 711
 Wildenstein Spätbg. R 2010 0,75l 710

MOSEL-SAAR-RUWER

Haag, Fritz
 Braunebg. Juffer Sonnenuhr Riesl. Ausl. GK 2006 0,75l 795
 Braunebg. Juffer Sonnenuhr
 Riesl. Ausl. GK AP12 2003 0,75l 794
 Brauneberger Juffer Sonnenuhr
 Riesl. Ausl. lange GK 1988 1,5l 793
 Karthäuserhof Tyrell Eitelsbacher Karthäuserhofberg
 Riesl. Ausl. GK Nr. 33 2003 0,75l 792
 Molitor, Markus
 Zeltinger Sonnenuhr Riesl. TBA* GK 2012 0,75l 791
 Müller, Egon
 Scharzhofberger Riesl. Ausl. Eiswein GK 1980 0,35l 790
 Scharzhofberger Riesl. Ausl. Eiswein GK 1980 0,75l 789
 Scharzhofberger Riesl. Eiswein Verst.wein 1996 0,75l 788
 Scharzhofberger Riesl. TBA 2009 0,75l 787
 Scharzhofberger Riesl. TBA Verst.wein 1999 0,75l 786

Schaefer, Willi
 Graacher Domprobst Riesl. Spätlese 2005 0,75l 803
 Graacher Domprobst Riesl. Spätlese 2005 0,75l 802

NAHE

Dönnhoff, Hermann
 Oberhäuser Brücke Riesl. Eiswein GK 2003 0,375l 801

PFALZ

Becker, Friedrich Kammerberg Spätbg. GG 2013 0,75l 709
 Becker, Friedrich Kammerberg Spätbg. GG 2013 0,75l 708
 Becker, Friedrich Kammerberg Spätbg. GG 2014 0,75l 707
 Becker, Friedrich Kammerberg Spätbg. GG 2015 0,75l 705
 Becker, Friedrich Kammerberg Spätbg. GG 2015 0,75l 706
 Becker, Friedrich Pinot Noir 2005 0,75l 698
 Becker, Friedrich Pinot Noir Heydenreich 2012 0,75l 697
 Becker, Friedrich Pinot Noir Heydenreich 2013 0,75l 696
 Becker, Friedrich Pinot Noir Heydenreich 2013 0,75l 695
 Becker, Friedrich Pinot Noir Heydenreich 2014 0,75l 693
 Becker, Friedrich Pinot Noir Heydenreich 2014 0,75l 694
 Becker, Friedrich Pinot Noir Heydenreich 2015 0,75l 692
 Becker, Friedrich Pinot Noir Heydenreich 2015 0,75l 691
 Becker, Friedrich Pinot Noir Hommage 2014 0,75l 690
 Becker, Friedrich Sankt Paul Spätbg. GG 2009 0,75l 704
 Becker, Friedrich Sankt Paul Spätbg. GG 2013 0,75l 703
 Becker, Friedrich Sankt Paul Spätbg. GG 2014 0,75l 702
 Becker, Friedrich Sankt Paul Spätbg. GG 2014 0,75l 701
 Becker, Friedrich Sankt Paul Spätbg. GG 2015 0,75l 699
 Becker, Friedrich Sankt Paul Spätbg. GG 2015 0,75l 700

Koehler Ruprecht

Kallstadter Saumagen Riesl. Ausl. Tr. R 2004 0,75l 785
 Kallstadter Saumagen Riesl. Ausl. Tr. R 2005 0,75l 784
 Kallstadter Saumagen Riesl. Ausl. Tr. R 2008 0,75l 783
 Kallstadter Saumagen Riesl. Ausl. Tr. R 2009 0,75l 782
 Kallstadter Saumagen Riesl. Ausl. tr. RR 2007 0,75l 781
 Kallstadter Saumagen Riesl. Ausl. tr. RR 2009 0,75l 780
 Kallstadter Saumagen Riesl. Spätlese tr. RR 2007 0,75l 779

RHEINGAU

Kessler, August
 Rüdesheimer Berg Schlossberg Spätbg. 2005 0,75l 730
 Schloss Reinhartshausen
 Hattenh. Wisselbrunnen Riesl. TBA Cabinet 1964 0,75l 800
 Staatsweingüter Eltville
 Heppenheimer Centgericht Riesl. Eiswein 2001 0,75l 799
 Weil, Robert
 Kiedricher Gräfenberg Riesl. Ausl. 2009 0,375l 798
 Kiedricher Gräfenberg Riesl. TBA 2006 0,375l 797

RHEINHESSEN

Frank, W. E.
 Niersteiner Hipping Riesl. Gr. Lage 2016 0,75l 771
 Niersteiner Ölberg Riesl. Gr. Lage 2016 0,75l 768
 Niersteiner Orbel Riesl. Gr. Lage 2016 0,75l 770
 Niersteiner Pettenthal Riesl. Gr. Lage 2016 0,75l 769
 Keller, Klaus Abtserde Riesl. GG 2006 0,75l 746
 Keller, Klaus Abtserde Riesl. GG 2007 0,75l 745
 Keller, Klaus Abtserde Riesl. GG 2007 0,75l 744
 Keller, Klaus Abtserde Riesl. GG 2007 0,75l 743
 Keller, Klaus Abtserde Riesl. GG 2007 0,75l 742
 Keller, Klaus Abtserde Riesl. GG 2008 0,75l 741
 Keller, Klaus Abtserde Riesl. GG 2009 0,75l 740
 Keller, Klaus Abtserde Riesl. GG 2013 0,75l 739
 Keller, Klaus Abtserde Riesl. GG 2018 0,75l 736
 Keller, Klaus Abtserde Riesl. GG 2018 0,75l 738

Keller, Klaus			
Abtserde Riesl. GG 2018 0,75l	737	Ch. Beauregard Pomerol AC 1985 0,75l	370
Dalsheimer Bürgel Spätbg. Felix GG 2005 0,75l	728	Ch. Beauregard Pomerol AC 2000 0,75l	369
Dalsheimer Bürgel Spätbg. Felix GG 2005 0,75l	729	Ch. Beausejour Duffau Lagarrosse	
Dalsheimer Hubacker Riesl. GG 2004 0,75l	757	St. Emilion 1er GCC B 1982 0,75l	368
Dalsheimer Hubacker Riesl. GG 2007 0,75l	756	St. Emilion 1er GCC B 2015 0,75l	367
Dalsheimer Hubacker Riesl. GG 2007 0,75l	755	St. Emilion 1er GCC B 2016 0,75l	366
Dalsheimer Hubacker Riesl. GG 2007 0,75l	754	Ch. Belgrave Haut Medoc 5eme CC 2010 1,5l	365
Dalsheimer Hubacker Riesl. GG 2008 0,75l	753	Ch. Bellevue St. Emilion GCC 1998 0,75l	364
Dalsheimer Hubacker Riesl. GG 2009 0,75l	751	Ch. Beychevelle St. Julien 4eme CC 1998 0,75l	363
Dalsheimer Hubacker Riesl. GG 2009 0,75l	752	Ch. Calon Segur St. Estephe 3eme CC 1993 0,75l	362
Dalsheimer Hubacker Riesl. GG 2013 0,75l	750	Ch. Calon Segur St. Estephe 3eme CC 1995 0,75l	361
Dalsheimer Hubacker Riesl. GG 2018 0,75l	748	Ch. Calon Segur St. Estephe 3eme CC 2009 0,75l	360
Dalsheimer Hubacker Riesl. GG 2018 0,75l	749	Ch. Canon St. Emilion 1er GCC B 1975 0,75l	359
Dalsheimer Hubacker Riesl. GG 2019 0,75l	747	Ch. Canon La Gaffeliere	
G Max 2007 0,75l	734	St. Emilion 1er GCC B 1985 0,75l	358
G Max 2013 0,75l	733	St. Emilion 1er GCC B 2000 0,75l	357
G Max 2013 0,75l	732	Ch. Cantemerle Haut Medoc 5eme CC 1988 6l	356
Nieder Flörsheim Frauenberg Spätbg. GG 2009 0,75l	727	Ch. Cantemerle Haut Medoc 5eme CC 2010 0,75l	355
Nieder Flörsheim Frauenberg Spätbg. GG 2014 0,75l	726	Ch. Cantenac Brown Margaux 2eme CC 1997 0,75l	354
Nieder Flörsheim Frauenberg Spätbg. GG 2016 0,75l	725	Ch. Chasse Spleen Moulis CB 1996 0,75l	353
Nieder Flörsheim Frauenberg Spätbg. GG 2017 0,75l	724	Ch. Cheval Blanc St. Emilion 1er GCC A 1921 3l	138
Niersteiner Hipping Riesl. GG 2013 0,75l	735	Ch. Cheval Blanc St. Emilion 1er GCC A 1982 0,75l	137
OHK von den großen Lagen 2018 2018 0,75l	731	Ch. Cheval Blanc St. Emilion 1er GCC A 1983 0,75l	136
Riesl. von der Fels 2018 0,75l	766	Ch. Cheval Blanc St. Emilion 1er GCC A 1984 0,75l	135
Riesl. von der Fels 2018 0,75l	767	Ch. Cheval Blanc St. Emilion 1er GCC A 1985 0,75l	134
Westhofener Kirchspiel Riesl. GG 2004 0,75l	764	Ch. Cheval Blanc St. Emilion 1er GCC A 1990 0,75l	133
Westhofener Kirchspiel Riesl. GG 2004 0,75l	765	Ch. Cheval Blanc St. Emilion 1er GCC A 1993 0,75l	132
Westhofener Kirchspiel Riesl. GG 2018 0,75l	763	Ch. Cheval Blanc St. Emilion 1er GCC A 1997 0,75l	131
Westhofener Kirchspiel Riesl. GG 2018 0,75l	762	Ch. Cheval Blanc St. Emilion 1er GCC A 2000 0,75l	130
Westhofener Kirchspiel Riesl. GG 2019 0,75l	761	Ch. Cheval Blanc St. Emilion 1er GCC A 2000 1,5l	129
Westhofener Morstein Riesl. Ausl. 2009 0,375l	796	Ch. Cheval Blanc St. Emilion 1er GCC A 2001 0,75l	128
Westhofener Morstein Riesl. GG 2007 0,75l	760	Ch. Cheval Blanc St. Emilion 1er GCC A 2004 0,75l	127
Westhofener Morstein Riesl. GG 2009 0,75l	759	Ch. Cheval Blanc St. Emilion 1er GCC A 2016 0,75l	126
Westhofener Morstein Riesl. GG 2013 0,75l	758	Ch. Clerc Milon Pauillac 5eme CC 1998 0,75l	352
Wittmann Westhofener Aulerde Riesl. GG 2015 0,75l	778	Ch. Clinet Pomerol AC 1976 0,75l	351
Wittmann Westhofener Morstein Riesl. GG 2009 0,75l	777	Ch. Clinet Pomerol AC 1995 0,75l	349
Wittmann Westhofener Morstein Riesl. GG 2013 0,75l	774	Ch. Clinet Pomerol AC 1995 0,75l	350
Wittmann Westhofener Morstein Riesl. GG 2013 0,75l	773	Ch. Clinet Pomerol AC 2008 0,75l	348
Wittmann Westhofener Morstein Riesl. GG 2013 0,75l	776	Ch. Cos D'Estournel St. Estephe 2eme CC 1934 0,75l	347
Wittmann Westhofener Morstein Riesl. GG 2013 0,75l	775	Ch. Cos D'Estournel St. Estephe 2eme CC 1986 0,75l	346
Wittmann Westhofener Morstein Riesl. GG 2014 0,75l	772	Ch. Cos D'Estournel St. Estephe 2eme CC 1986 0,75l	345
		Ch. Cos D'Estournel St. Estephe 2eme CC 1990 0,75l	343
		Ch. Cos D'Estournel St. Estephe 2eme CC 1990 0,75l	344
		Ch. Cos D'Estournel St. Estephe 2eme CC 1992 0,75l	342
		Ch. Cos D'Estournel St. Estephe 2eme CC 1994 0,75l	341
		Ch. Cos D'Estournel St. Estephe 2eme CC 2005 0,75l	340
		Ch. Cos D'Estournel St. Estephe 2eme CC 2006 0,375l	339
		Ch. Cos D'Estournel St. Estephe 2eme CC 2006 0,75l	338
		Ch. Cos D'Estournel St. Estephe 2eme CC 2016 0,75l	337
		Ch. Cos Labory St. Estephe 5eme CC 1989 0,75l	336
		Ch. Cos Labory St. Estephe 5eme CC 1995 0,75l	335
		Ch. Cote de Baleau St. Emilion GC 2002 0,75l	334
		Ch. Cote de Baleau St. Emilion GC 2003 1,5l	333
		Ch. Croix de Labrie St. Emilion GC 2009 0,75l	332
		Ch. D'Armailhac Pauillac 5eme CC 1997 0,75l	331
		Ch. D'Armailhac Pauillac 5eme CC 2010 0,75l	330
		Ch. de Fieuzal Pessac Leognan CC 1985 0,75l	327
		Ch. de Fieuzal Pessac Leognan CC 1985 0,75l	326
		Ch. d'Issan Margaux 3eme CC 2000 0,75l	329
		Ch. d'Issan Margaux 3eme CC 2009 0,75l	328
		Ch. Ducru Beaucaillou St. Julien 2eme CC 1985 0,75l	325
		Ch. Ducru Beaucaillou St. Julien 2eme CC 1986 0,75l	323
		Ch. Ducru Beaucaillou St. Julien 2eme CC 1986 0,75l	324
		Ch. Ducru Beaucaillou St. Julien 2eme CC 1988 0,75l	322
		Ch. Ducru Beaucaillou St. Julien 2eme CC 1989 0,75l	321
		Ch. Duhart Milon Rothschild	
		Pauillac 4eme CC 1996 0,75l	320
		Pauillac 4eme CC 1997 0,75l	319
		Pauillac 4eme CC 1998 0,75l	318

FRANKREICH | FRANCE

BORDEAUX

ROTE BORDEAUX | RED BORDEAUX

Carruades de Lafite Zweitw. v. Ch. Lafite 1958 0,75l	74
Carruades de Lafite Zweitw. v. Ch. Lafite 1996 0,75l	73
Carruades de Lafite Zweitw. v. Ch. Lafite 1999 0,75l	72
Carruades de Lafite Zweitw. v. Ch. Lafite 2000 0,75l	71
Ch. Angelus St. Emilion 1er GCC B 2004 0,75l	142
Ch. Angelus St. Emilion 1er GCC B 2005 0,75l	141
Ch. Angelus St. Emilion 1er GCC B 2009 0,75l	140
Ch. Angelus St. Emilion 1er GCC B 2010 0,75l	139
Ch. Batailley Pauillac 5eme CC 1996 0,75l	385
Ch. Batailley Pauillac 5eme CC 1998 0,75l	384
Ch. Batailley Pauillac 5eme CC 2000 0,75l	383
Ch. Batailley Pauillac 5eme CC 2003 0,75l	382
Ch. Batailley Pauillac 5eme CC 2009 0,75l	380
Ch. Batailley Pauillac 5eme CC 2009 0,75l	379
Ch. Batailley Pauillac 5eme CC 2009 0,75l	381
Ch. Batailley Pauillac 5eme CC 2009 1,5l	378
Ch. Batailley Pauillac 5eme CC 2010 0,75l	377
Ch. Batailley Pauillac 5eme CC 2010 0,75l	376
Ch. Batailley Pauillac 5eme CC 2010 1,5l	375
Ch. Batailley Pauillac 5eme CC 2010 1,5l	374
Ch. Batailley Pauillac 5eme CC 2010 1,5l	373
Ch. Beauregard Pomerol AC 1983 0,75l	372
Ch. Beauregard Pomerol AC 1985 0,75l	371

Ch. Duhart Milon		Ch. Lafite Rothschild Pauillac 1er CC 1987 0,75l	61
Rothschild Pauillac 4eme CC 1999 0,75l	317	Ch. Lafite Rothschild Pauillac 1er CC 1989 0,75l	60
Pauillac 4eme CC 2002 0,75l	316	Ch. Lafite Rothschild Pauillac 1er CC 1990 0,375l	59
Pauillac 4eme CC 2011 0,75l	315	Ch. Lafite Rothschild Pauillac 1er CC 1990 0,75l	58
Ch. Figeac St. Emilion 1er GCC B 1986 0,75l	314	Ch. Lafite Rothschild Pauillac 1er CC 2000 0,75l	57
Ch. Figeac St. Emilion 1er GCC B 1990 0,75l	313	Ch. Lafite Rothschild Pauillac 1er CC 2003 0,75l	55
Ch. Figeac St. Emilion 1er GCC B 2000 0,75l	312	Ch. Lafite Rothschild Pauillac 1er CC 2003 0,75l	56
Ch. Figeac St. Emilion 1er GCC B 2004 3l	311	Ch. Lafite Rothschild Pauillac 1er CC 2004 0,75l	54
Ch. Figeac St. Emilion 1er GCC B 2014 0,75l	310	Ch. Lafite Rothschild Pauillac 1er CC 2015 0,75l	53
Ch. Gazin Pomerol AC 2000 0,75l	309	Ch. Lafleur Pomerol AC 1993 0,75l	200
Ch. Gazin Pomerol AC 2005 0,75l	307	Ch. Lafleur Pomerol AC 1994 0,75l	199
Ch. Gazin Pomerol AC 2005 0,75l	308	Ch. Lagrange St. Julien 3eme CC 1995 0,75l	275
Ch. Giscours Margaux 3eme CC 2005 0,75l	306	Ch. Larrivet Haut Brion Pessac Leognan AC 1982 0,75l	274
Ch. Gloria St. Julien CB 1983 0,75l	305	Ch. L'Arrose St. Emilion 1er GCC B 2005 0,75l	294
Ch. Grand Puy Ducasse Pauillac 5eme CC 1994 0,75l	304	Ch. Latour Pauillac 1er CC 1970 0,75l	49
Ch. Gruaud Larose St. Julien 2eme CC 1982 0,75l	303	Ch. Latour Pauillac 1er CC 1980 0,75l	48
Ch. Gruaud Larose St. Julien 2eme CC 1997 0,75l	302	Ch. Latour Pauillac 1er CC 1989 0,75l	47
Ch. Gruaud Larose St. Julien 2eme CC 2000 0,75l	301	Ch. Latour Pauillac 1er CC 1990 0,375l	46
Ch. Gruaud Larose St. Julien 2eme CC 2009 1,5l	300	Ch. Latour Pauillac 1er CC 1991 0,75l	45
Ch. Haut Bailly Pessac Leognan CC 2001 1,5l	299	Ch. Latour Pauillac 1er CC 1993 0,75l	44
Ch. Haut Bailly Pessac Leognan CC 2001 1,5l	298	Ch. Latour Pauillac 1er CC 1993 0,75l	43
Ch. Haut Bailly Pessac Leognan CC 2005 0,75l	297	Ch. Latour Pauillac 1er CC 1994 0,75l	42
Ch. Haut Bailly Pessac Leognan CC 2009 0,75l	295	Ch. Latour Pauillac 1er CC 1995 0,75l	41
Ch. Haut Bailly Pessac Leognan CC 2009 0,75l	296	Ch. Latour Pauillac 1er CC 2003 0,75l	40
Ch. Haut Brion Graves 1er CC 1945 0,75l	116	Ch. Latour Pauillac 1er CC 2010 0,75l	37
Ch. Haut Brion Graves 1er CC 1950 0,75l	115	Ch. Latour Pauillac 1er CC 2010 0,75l	36
Ch. Haut Brion Graves 1er CC 1971 0,75l	114	Ch. Latour Pauillac 1er CC 2010 0,75l	39
Ch. Haut Brion Graves 1er CC 1975 0,75l	113	Ch. Latour Pauillac 1er CC 2010 0,75l	38
Ch. Haut Brion Graves 1er CC 1986 0,75l	112	Ch. Le Pin Pomerol AC 1999 0,75l	198
Ch. Haut Brion Graves 1er CC 1990 0,75l	111	Ch. L'Eglise Clinet Pomerol AC 2005 0,75l	293
Ch. Haut Brion Graves 1er CC 1993 0,75l	110	Ch. L'Eglise Clinet Pomerol AC 2014 0,75l	291
Ch. Haut Brion Graves 1er CC 1995 0,75l	109	Ch. L'Eglise Clinet Pomerol AC 2014 0,75l	292
Ch. Haut Brion Graves 1er CC 1996 0,75l	108	Ch. L'Eglise Clinet Pomerol AC 2015 0,75l	290
Ch. Haut Brion Graves 1er CC 2000 0,75l	106	Ch. L'Eglise Clinet Pomerol AC 2016 0,75l	288
Ch. Haut Brion Graves 1er CC 2000 0,75l	107	Ch. L'Eglise Clinet Pomerol AC 2016 0,75l	289
Ch. Haut Brion Graves 1er CC 2002 0,75l	105	Ch. Leoville Barton St. Julien 2eme CC 1986 0,75l	273
Ch. Haut Brion Graves 1er CC 2003 0,75l	104	Ch. Leoville Barton St. Julien 2eme CC 1993 0,75l	272
Ch. Haut Brion Graves 1er CC 2015 0,75l	103	Ch. Leoville Barton St. Julien 2eme CC 1996 0,75l	271
Ch. Haut Brion Graves 1er CC 2016 0,75l	102	Ch. Leoville Barton St. Julien 2eme CC 2004 0,75l	270
Ch. La Conseillante Pomerol AC 1949 0,75l	286	Ch. Leoville Barton St. Julien 2eme CC 2008 0,75l	269
Ch. La Conseillante Pomerol AC 1949 0,75l	285	Ch. Leoville Barton St. Julien 2eme CC 2009 0,75l	268
Ch. La Conseillante Pomerol AC 1949 0,75l	287	Ch. Leoville Barton St. Julien 2eme CC 2009 3l	267
Ch. La Conseillante Pomerol AC 1990 0,75l	284	Ch. Leoville Las Cases St. Julien 2eme CC 1990 0,75l	266
Ch. La Croix Canon Fronsac 1998 0,75l	283	Ch. Leoville Las Cases St. Julien 2eme CC 1998 0,75l	265
Ch. La Croix Canon Fronsac 1999 0,75l	282	Ch. Leoville Las Cases St. Julien 2eme CC 1999 1,5l	264
Ch. La Fleur Petrus Pomerol AC 1961 0,75l	281	Ch. Leoville Las Cases St. Julien 2eme CC 2002 1,5l	263
Ch. La Lagune Haut Medoc 3eme CC 1990 0,75l	280	Ch. Leoville Las Cases St. Julien 2eme CC 2005 0,75l	262
Ch. La Lagune Haut Medoc 3eme CC 1995 0,75l	279	Ch. Leoville Las Cases St. Julien 2eme CC 2006 0,75l	261
Ch. La Mission Haut Brion		Ch. Leoville Las Cases St. Julien 2eme CC 2016 0,75l	260
Pessac Leognan CC 1953 0,75l	125	Ch. Leoville Poyferre St. Julien 2eme CC 1982 0,75l	259
Pessac Leognan CC 1964 0,75l	124	Ch. Leoville Poyferre St. Julien 2eme CC 1994 0,75l	258
Pessac Leognan CC 1978 0,75l	121	Ch. Leoville Poyferre St. Julien 2eme CC 2000 0,75l	257
Pessac Leognan CC 1978 0,75l	120	Ch. Leoville Poyferre St. Julien 2eme CC 2009 0,75l	256
Pessac Leognan CC 1978 0,75l	123	Ch. Leoville Poyferre St. Julien 2eme CC 2010 0,75l	255
Pessac Leognan CC 1978 0,75l	122	Ch. Leoville Poyferre St. Julien 2eme CC 2016 0,75l	254
Pessac Leognan CC 1995 0,75l	119	Ch. Les Hauts de Pontet	
Pessac Leognan CC 1996 0,75l	118	Zweitw. v. Ch. Pontet Canet 1997 0,75l	182
Pessac Leognan CC 2014 0,75l	117	Ch. Lousteauneuf Medoc CB 2003 0,75l	253
Ch. La Mondotte St. Emilion GC 2006 0,75l	278	Ch. Lynch Bages Pauillac 5eme CC 1989 0,75l	252
Ch. La Pointe Pomerol AC 1996 0,75l	277	Ch. Lynch Bages Pauillac 5eme CC 1990 0,75l	251
Ch. La Serre St. Emilion GCC 1993 0,75l	276	Ch. Lynch Bages Pauillac 5eme CC 1995 0,75l	250
Ch. Lafite Rothschild Pauillac 1er CC 1962 3l	70	Ch. Lynch Bages Pauillac 5eme CC 1996 0,75l	249
Ch. Lafite Rothschild Pauillac 1er CC 1965 0,75l	69	Ch. Lynch Bages Pauillac 5eme CC 1998 0,75l	248
Ch. Lafite Rothschild Pauillac 1er CC 1969 0,75l	68	Ch. Lynch Bages Pauillac 5eme CC 1998 0,75l	247
Ch. Lafite Rothschild Pauillac 1er CC 1973 0,75l	67	Ch. Lynch Bages Pauillac 5eme CC 2000 0,75l	246
Ch. Lafite Rothschild Pauillac 1er CC 1983 0,75l	66	Ch. Lynch Bages Pauillac 5eme CC 2002 0,75l	245
Ch. Lafite Rothschild Pauillac 1er CC 1985 0,75l	65	Ch. Lynch Bages Pauillac 5eme CC 2009 0,375l	244
Ch. Lafite Rothschild Pauillac 1er CC 1986 0,75l	62	Ch. Lynch Bages Pauillac 5eme CC 2009 0,75l	243
Ch. Lafite Rothschild Pauillac 1er CC 1986 0,75l	64	Ch. Lynch Bages Pauillac 5eme CC 2010 0,75l	242
Ch. Lafite Rothschild Pauillac 1er CC 1986 0,75l	63	Ch. Malescot St. Exupery Margaux 3eme CC 2009 1,5l	241
		Ch. Malmaison Moulis AC 2005 0,75l	400

Ch. Margaux Margaux 1er CC 1979 0,75l	91	Ch. Palmer Margaux 3eme CC 1990 0,75l	221
Ch. Margaux Margaux 1er CC 1982 0,75l	88	Ch. Palmer Margaux 3eme CC 1993 0,75l	220
Ch. Margaux Margaux 1er CC 1982 0,75l	87	Ch. Palmer Margaux 3eme CC 1996 0,75l	219
Ch. Margaux Margaux 1er CC 1982 0,75l	86	Ch. Palmer Margaux 3eme CC 1997 0,75l	218
Ch. Margaux Margaux 1er CC 1982 0,75l	90	Ch. Palmer Margaux 3eme CC 1997 0,75l	217
Ch. Margaux Margaux 1er CC 1982 0,75l	89	Ch. Palmer Margaux 3eme CC 1998 0,75l	216
Ch. Margaux Margaux 1er CC 1986 0,75l	85	Ch. Palmer Margaux 3eme CC 1998 0,75l	215
Ch. Margaux Margaux 1er CC 1986 0,75l	84	Ch. Palmer Margaux 3eme CC 2001 0,75l	214
Ch. Margaux Margaux 1er CC 1990 0,375l	83	Ch. Palmer Margaux 3eme CC 2002 0,75l	213
Ch. Margaux Margaux 1er CC 1990 0,75l	82	Ch. Palmer Margaux 3eme CC 2003 0,75l	212
Ch. Margaux Margaux 1er CC 1990 0,75l	81	Ch. Palmer Margaux 3eme CC 2003 0,75l	211
Ch. Margaux Margaux 1er CC 1992 0,75l	80	Ch. Palmer Margaux 3eme CC 2007 0,75l	210
Ch. Margaux Margaux 1er CC 1997 0,75l	79	Ch. Pape Clement Pessac Leognan CC 2012 3l	209
Ch. Margaux Margaux 1er CC 2000 0,75l	78	Ch. Pavie St. Emilion 1er GCC A 2016 0,75l	204
Ch. Margaux Margaux 1er CC 2003 0,75l	77	Ch. Pavie St. Emilion 1er GCC B 2004 0,75l	205
Ch. Margaux Margaux 1er CC 2005 0,75l	76	Ch. Pavie St. Emilion GCC 1947 0,75l	208
Ch. Margaux Margaux 1er CC 2011 0,75l	75	Ch. Pavie St. Emilion GCC 1983 0,75l	207
Ch. Marquis de Terme Margaux 4eme CC 1989 0,75l	240	Ch. Pavie St. Emilion GCC 1985 0,75l	206
Ch. Marquis de Terme Margaux 4eme CC 1990 0,75l	239	Ch. Pavie Macquin St. Emilion 1er GCC B 1998 0,75l	203
Ch. Mayne Lalande Lustrac CB 2005 0,75l	238	Ch. Pavie Macquin St. Emilion 1er GCC B 2005 0,75l	202
Ch. Monbousquet St. Emilion GC 1999 0,75l	237	Ch. Petit Village Pomerol AC 1982 0,75l	201
Ch. Monbousquet St. Emilion GC 2003 0,75l	236	Ch. Petrus Pomerol AC 1983 0,75l	197
Ch. Montrose St. Estephe 2eme CC 1986 0,75l	235	Ch. Petrus Pomerol AC 1986 0,75l	196
Ch. Montrose St. Estephe 2eme CC 1988 0,75l	234	Ch. Petrus Pomerol AC 1987 0,75l	195
Ch. Montrose St. Estephe 2eme CC 1991 0,75l	233	Ch. Pichon Baron Pauillac 2eme CC 1989 0,75l	194
Ch. Montrose St. Estephe 2eme CC 2002 1,5l	232	Ch. Pichon Baron Pauillac 2eme CC 1990 0,75l	193
Ch. Montrose St. Estephe 2eme CC 2009 0,75l	230	Ch. Pichon Baron Pauillac 2eme CC 2002 0,75l	192
Ch. Montrose St. Estephe 2eme CC 2009 0,75l	229	Ch. Pichon Comtesse Pauillac 2eme CC 1986 0,75l	190
Ch. Montrose St. Estephe 2eme CC 2009 0,75l	231	Ch. Pichon Comtesse Pauillac 2eme CC 1986 0,75l	191
Ch. Montrose St. Estephe 2eme CC 2010 0,75l	228	Ch. Pichon Comtesse Pauillac 2eme CC 1988 0,75l	189
Ch. Montrose St. Estephe 2eme CC 2017 0,75l	227	Ch. Pichon Comtesse Pauillac 2eme CC 1989 0,75l	188
Ch. Moulin St Georges St. Emilion GC 2003 0,75l	399	Ch. Pichon Comtesse Pauillac 2eme CC 1990 0,75l	186
Ch. Moulin St Georges St. Emilion GC 2007 0,75l	398	Ch. Pichon Comtesse Pauillac 2eme CC 1990 0,75l	187
Ch. Mouton Rothschild Pauillac 1er CC 1944 1,5l	33	Ch. Pichon Comtesse Pauillac 2eme CC 1994 0,75l	185
Ch. Mouton Rothschild Pauillac 1er CC 1975 0,75l	32	Ch. Pichon Comtesse Pauillac 2eme CC 2003 0,75l	184
Ch. Mouton Rothschild Pauillac 1er CC 1975 1,5l	31	Ch. Pichon Comtesse Pauillac 2eme CC 2006 3l	183
Ch. Mouton Rothschild Pauillac 1er CC 1978 0,75l	30	Ch. Pontet Canet Pauillac 5eme CC 2000 0,75l	181
Ch. Mouton Rothschild Pauillac 1er CC 1982 0,75l	29	Ch. Pontet Canet Pauillac 5eme CC 2003 0,75l	180
Ch. Mouton Rothschild Pauillac 1er CC 1985 0,75l	27	Ch. Pontet Canet Pauillac 5eme CC 2003 0,75l	179
Ch. Mouton Rothschild Pauillac 1er CC 1985 0,75l	28	Ch. Pontet Canet Pauillac 5eme CC 2004 0,75l	178
Ch. Mouton Rothschild Pauillac 1er CC 1986 0,75l	26	Ch. Pontet Canet Pauillac 5eme CC 2008 0,75l	176
Ch. Mouton Rothschild Pauillac 1er CC 1988 0,75l	23	Ch. Pontet Canet Pauillac 5eme CC 2008 0,75l	177
Ch. Mouton Rothschild Pauillac 1er CC 1988 0,75l	25	Ch. Pontet Canet Pauillac 5eme CC 2009 0,75l	174
Ch. Mouton Rothschild Pauillac 1er CC 1988 0,75l	24	Ch. Pontet Canet Pauillac 5eme CC 2009 0,75l	173
Ch. Mouton Rothschild Pauillac 1er CC 1989 0,75l	22	Ch. Pontet Canet Pauillac 5eme CC 2009 0,75l	172
Ch. Mouton Rothschild Pauillac 1er CC 1989 0,75l	20	Ch. Pontet Canet Pauillac 5eme CC 2009 0,75l	171
Ch. Mouton Rothschild Pauillac 1er CC 1989 0,75l	21	Ch. Pontet Canet Pauillac 5eme CC 2009 0,75l	175
Ch. Mouton Rothschild Pauillac 1er CC 1990 0,375l	19	Ch. Pontet Canet Pauillac 5eme CC 2009 1,5l	169
Ch. Mouton Rothschild Pauillac 1er CC 1991 0,75l	17	Ch. Pontet Canet Pauillac 5eme CC 2009 1,5l	170
Ch. Mouton Rothschild Pauillac 1er CC 1991 0,75l	16	Ch. Pontet Canet Pauillac 5eme CC 2010 0,75l	168
Ch. Mouton Rothschild Pauillac 1er CC 1991 0,75l	18	Ch. Pontet Canet Pauillac 5eme CC 2011 0,75l	167
Ch. Mouton Rothschild Pauillac 1er CC 1993 0,75l	15	Ch. Pontet Canet Pauillac 5eme CC 2015 0,75l	166
Ch. Mouton Rothschild Pauillac 1er CC 1994 0,75l	13	Ch. Poujeaux Moulis CB Except. 2008 0,75l	165
Ch. Mouton Rothschild Pauillac 1er CC 1994 0,75l	14	Ch. Poujeaux Moulis CB Except. 2009 0,75l	164
Ch. Mouton Rothschild Pauillac 1er CC 1995 0,75l	12	Ch. Poujeaux Moulis CB Except. 2010 1,5l	163
Ch. Mouton Rothschild Pauillac 1er CC 1995 0,75l	11	Ch. Rol Valentin St. Emilion GC 2008 0,75l	162
Ch. Mouton Rothschild Pauillac 1er CC 1996 0,75l	10	Ch. Smith Haut Lafitte Pessac Leognan CC 1998 0,75l	161
Ch. Mouton Rothschild Pauillac 1er CC 1999 0,75l	9	Ch. Smith Haut Lafitte Pessac Leognan CC 2009 0,75l	158
Ch. Mouton Rothschild Pauillac 1er CC 2000 0,75l	7	Ch. Smith Haut Lafitte Pessac Leognan CC 2009 0,75l	160
Ch. Mouton Rothschild Pauillac 1er CC 2000 0,75l	8	Ch. Smith Haut Lafitte Pessac Leognan CC 2009 0,75l	159
Ch. Mouton Rothschild Pauillac 1er CC 2001 0,75l	6	Ch. Smith Haut Lafitte Pessac Leognan CC 2009 1,5l	157
Ch. Mouton Rothschild Pauillac 1er CC 2003 0,75l	5	Ch. Sociando Mallet Haut Medoc CB 1990 0,75l	156
Ch. Mouton Rothschild Pauillac 1er CC 2004 0,75l	4	Ch. Sociando Mallet Haut Medoc CB 2005 0,75l	155
Ch. Mouton Rothschild Pauillac 1er CC 2006 1,5l	3	Ch. Sociando Mallet Haut Medoc CB 2005 0,75l	154
Ch. Mouton Rothschild Pauillac 1er CC 2009 1,5l	2	Ch. Sociando Mallet Haut Medoc CB 2015 0,75l	153
Ch. Mouton Rothschild Pauillac 1er CC 2016 0,75l	1	Ch. Talbot St. Julien 4eme CC 1995 0,75l	397
Ch. Palmer Margaux 3eme CC 1985 0,75l	226	Ch. Talbot St. Julien 4eme CC 2003 0,75l	396
Ch. Palmer Margaux 3eme CC 1985 0,75l	225	Ch. Tour de Pez St. Estephe CB 2003 0,75l	395
Ch. Palmer Margaux 3eme CC 1988 0,75l	224	Ch. Troplong Mondot St. Emilion GCC 1990 0,75l	152
Ch. Palmer Margaux 3eme CC 1989 0,75l	223	Ch. Troplong Mondot St. Emilion GCC 2000 0,75l	151
Ch. Palmer Margaux 3eme CC 1990 0,75l	222	Ch. Troplong Mondot St. Emilion GCC 2003 0,75l	150

Ch. Troplong Mondot St. Emilion GCC 2009 0,75l	149	Ch. Suduiraut Sauternes 1er CC 1998 0,75l	829
Ch. Trotanoy Pomerol AC 2016 3l	148	Ch. Suduiraut Sauternes 1er CC 2001 0,75l	827
Ch. Valandraud St. Emilion GC 1998 0,75l	143	Ch. Suduiraut Sauternes 1er CC 2001 0,75l	826
Ch. Verdignan Haut Medoc CB 2000 0,75l	394	Ch. Suduiraut Sauternes 1er CC 2001 0,75l	828
Domaine de Chevalier Graves CC 1983 0,75l	393		
Domaine de Chevalier Graves CC 1986 0,75l	392	WEISSE BORDEAUX WHITE BORDEAUX	
Domaine de Chevalier Graves CC 2004 0,75l	391	Ch. de Fieuzal blanc Pessac Leognan CC 1989 0,75l	884
Duclot Bordeaux Collection 2013 0,75l	145	Domaine de Chevalier Blanc Graves CC 2010 0,75l	883
Duclot Bordeaux Collection 2013 0,75l	144		
Duclot Bordeaux Collection 2014 0,75l	147	BURGUND BURGUNDY	
Duclot Bordeaux Collection 2014 0,75l	146	ROTE BURGUNDER RED BURGUNDY	
Le Petit Mouton		Bonneau du Martray Corton GC 2002 1,5l	555
Zweitw. v. Ch. Mouton Rothschild 2006 0,75l	35	Bonneau du Martray Corton GC 2003 0,75l	554
Zweitw. v. Mouton Rothschild 2006 1,5l	34	Bouchard Pere & Fils Chambertin GC 2004 0,75l	553
		Bouchard Pere & Fils Corton GC 1996 0,75l	552
Les Forts de Latour Zweitw. v. Ch. Latour 2000 0,75l	52	Bouchard Pere & Fils Le Corton GC 2003 0,75l	551
Les Forts de Latour Zweitw. v. Ch. Latour 2002 0,75l	51	Cathiard, Sylvain	
Les Forts de Latour Zweitw. v. Ch. Latour 2006 0,75l	50	Vosne Romanee 1er Cru Aux Malconsorts 2001 0,75l	550
L'If St. Emilion AC 2015 0,75l	390	Clair, Bruno Chambertin Clos de Beze GC 2006 0,75l	549
Pavillon Rouge Zweitw. v. Ch. Margaux 1989 0,75l	101		
Pavillon Rouge Zweitw. v. Ch. Margaux 1990 0,75l	100	Comte de Vogüe	
Pavillon Rouge Zweitw. v. Ch. Margaux 1994 0,75l	99	Chambolle Musigny 1er Cru 1999 0,75l	547
Pavillon Rouge Zweitw. v. Ch. Margaux 1995 0,75l	98	Chambolle Musigny 1er Cru 1999 0,75l	548
Pavillon Rouge Zweitw. v. Ch. Margaux 1998 0,75l	97	Chambolle Musigny 1er Cru 2001 0,75l	546
Pavillon Rouge Zweitw. v. Ch. Margaux 2000 0,75l	96	Musigny GC VV 1967 0,75l	545
Pavillon Rouge Zweitw. v. Ch. Margaux 2001 0,75l	95	Musigny GC VV 2000 0,75l	544
Pavillon Rouge Zweitw. v. Ch. Margaux 2005 0,75l	94		
Pavillon Rouge Zweitw. v. Ch. Margaux 2009 0,75l	92	Confuron, Jean Jacques	
Pavillon Rouge Zweitw. v. Ch. Margaux 2009 0,75l	93	Clos Vougeot GC 2017 0,75l	543
Vieux Ch. Certan Pomerol AC 1986 0,75l	389	Nuits St. Georges 1er Cru Aux Boudots 2017 0,75l	542
Vieux Ch. Certan Pomerol AC 1995 0,75l	388	Nuits St. Georges 1er Cru Aux Boudots 2018 0,75l	541
Vieux Ch. Certan Pomerol AC 2008 0,375l	387	Vosne Romanee 1er Cru Les Beaux Monts 2018 0,75l	540
Vieux Ch. Certan Pomerol AC 2016 0,75l	386		
		Domaine de la Romanee Conti	
SÜSSE BORDEAUX SAUTERNES		Echezeaux GC 1958 0,75l	410
Ch. Climens Barsac 1er CC 1976 0,75l	825	Fine Bourgogne 1991 0,75l	413
Ch. Coutet Barsac 1er CC 1947 0,75l	824	Grands Echezeaux GC 1999 0,75l	409
Ch. Coutet Barsac 1er CC 1995 0,75l	823	Grands Echezeaux GC 2014 0,75l	408
Ch. Coutet Barsac 1er CC 1996 0,75l	821	La Tache GC 1958 0,75l	405
Ch. Coutet Barsac 1er CC 1996 0,75l	822	La Tache GC 1958 0,75l	404
Ch. de Courteillac Bordeaux Sup. 1945 0,7l	844	La Tache GC 1976 0,75l	403
		La Tache GC 1993 0,75l	402
Ch. Doisy Daene		La Tache GC 2000 0,75l	401
Sauternes 2eme CC 2009 0,375l	843	Richebourg GC 1994 0,75l	406
L'Extravagant Sauternes 2eme CC 2007 0,375l	842	Romanee St. Vivant GC 1992 0,75l	407
		Vosne Romanee 1er Cru Duvault Blochet 2008 0,75l	411
Ch. D'Yquem Sauternes 1er GCC 1967 0,75l	819	Vosne Romanee 1er Cru Duvault Blochet 2008 0,75l	412
Ch. D'Yquem Sauternes 1er GCC 1967 0,75l	820		
Ch. D'Yquem Sauternes 1er GCC 1971 0,75l	818	Drouhin, Joseph	
Ch. D'Yquem Sauternes 1er GCC 1989 0,375l	817	Bonnes Mares GC 2004 0,75l	538
Ch. D'Yquem Sauternes 1er GCC 1990 0,75l	816	Bonnes Mares GC 1961 lt. Einlieferer 0,75l	539
Ch. D'Yquem Sauternes 1er GCC 1990 6l	815	Charmes Chambertin GC 2001 0,75l	537
Ch. D'Yquem Sauternes 1er GCC 1997 0,375l	814	Grands Echezeaux GC 2004 0,75l	536
Ch. D'Yquem Sauternes 1er GCC 1997 0,75l	813	Vosne Romanee 1er Cru Les Beaux Monts 1999 0,75l	535
Ch. D'Yquem Sauternes 1er GCC 1999 0,375l	812	Vosne Romanee 1er Cru Les Suchots 1996 0,75l	534
Ch. D'Yquem Sauternes 1er GCC 2003 0,375l	811		
Ch. D'Yquem Sauternes 1er GCC 2003 0,75l	810	Dugat, Claude Charmes Chambertin GC 2016 0,75l	533
Ch. D'Yquem Sauternes 1er GCC 2007 0,375l	809		
Ch. D'Yquem Sauternes 1er GCC 2008 0,375l	808	Engel, Rene	
Ch. D'Yquem Sauternes 1er GCC 2015 0,375l	807	Clos Vougeot GC 1996 0,75l	529
Ch. Gillette Creme de Tete Sauternes AC 1967 0,75l	841	Clos Vougeot GC 1999 0,75l	528
Ch. Guiraud Sauternes 1er CC 1988 0,375l	840	Clos Vougeot GC 2000 0,75l	527
Ch. La Tour Blanche Sauternes 1er CC 1988 0,375l	839	Vosne Romanee 1er Cru Les Brulees 2000 0,75l	530
Ch. La Tour Blanche Sauternes 1er CC 1995 0,75l	838	Vosne Romanee AC 1991 0,75l	532
Ch. Rabaud Promis Sauternes 1er CC 1988 0,75l	837	Vosne Romanee AC 1998 0,75l	531
Ch. Rieussec Sauternes 1er CC 1945 0,75l	836		
Ch. Rieussec Sauternes 1er CC 1970 0,75l	835	Faiveley Corton GC Clos des Cortons Faiv. 2017 0,75l	526
Ch. Rieussec Sauternes 1er CC 1986 0,375l	834	Girardin, Vincent Echezeaux GC 2001 0,75l	525
Ch. Rieussec Sauternes 1er CC 1995 0,75l	833	Girardin, Vincent Echezeaux GC 2005 0,75l	524
Ch. Rieussec Sauternes 1er CC 1996 0,75l	831	Giroud, Camille Echezeaux GC 1990 0,75l	523
Ch. Rieussec Sauternes 1er CC 1996 0,75l	832	Groffier, Robert	
Ch. Rieussec Sauternes 1er CC 1999 0,75l	830	Chambolle Musigny 1er Cru Amoureuses 1999 0,75l	522
		Gros, Anne Richebourg GC 2011 0,75l	521
		Gros, Anne Richebourg GC 2013 0,75l	520
		Gros, Frere et Soeur Richebourg GC 2008 0,75l	519

Gros, Jean Clos Vougeot GC 1971 0,75l	518	Mugneret, Georges	
Guyon, Antonin Charmes Chambertin GC 1998 0,75l	517	Nuits St. Georges 1er Cru Les Chaignots 2005 0,75l	458
Guyon, Antonin Corton GC 1996 0,75l	516		
Guyon, Antonin Corton GC 1999 0,75l	515	Mugnier, Jacques Frederic	
Guyon, Antonin Corton GC 1999 0,75l	514	Nuits St. Georg. 1er Cru Clos de la Marechale 2011 0,75l	457
Hospices de Beaune –		Nuits St. Georg. 1er Cru Clos de la Marechale 2017 0,75l	456
Doudet Naudin Montheilie Cuvee Henri Gelicot 1935 0,7l	513		
Hudelot Noellat		Odoul Coquard	
Vougeot 1er Cru Les Petits Vougeot 2005 0,75l	512	Gevrey Chambertin 1er Cru Aux Combottes 2012 0,75l	455
Jaboulet Vercherre Echezeaux GC 1977 0,75l	511	Pataille, Sylvain Marsannay Clos du Roy 2005 0,75l	452
		Pataille, Sylvain Marsannay Clos du Roy 2005 0,75l	454
Jadot, Louis		Pataille, Sylvain Marsannay Clos du Roy 2005 0,75l	453
Beaune 1er Cru Clos des Ursules 2002 0,75l	502	Perrot Minot Charmes Chambertin GC VV 2009 0,75l	451
Beaune 1er Cru Clos des Ursules 2002 0,75l	501	Perrot Minot Mazoyeres Chambertin GC VV 2009 0,75l	450
Beaune 1er Cru Clos des Ursules 2005 0,75l	499	Potel, Nicolas Mazis Chambertin GC 2005 0,75l	449
Beaune 1er Cru Clos des Ursules 2005 0,75l	500	Rebourseau, Henri Clos Vougeot GC 1996 0,75l	448
Beaune 1er Cru Clos des Ursules 2009 0,75l	498	Roumier, Ch. Ruchottes Chambertin GC 2004 0,75l	447
Corton GC Le Pougets 2005 0,75l	497		
Corton GC Le Pougets 2009 0,75l	496	Roumier, Georges	
Gevrey Chamb. AC 1998 0,75l	510	Bonnes Mares GC 2004 0,75l	442
Gevrey Chamb. 1er Cru Lavaux St. Jacques 1993 0,75l	509	Bonnes Mares GC 2004 0,75l	441
Gevrey Chamb. 1er Cru Les Cazetiers 2009 0,75l	508	Bonnes Mares GC 2006 0,75l	440
Gevrey Chamb. 1er Cru Petite Chapelle 2002 0,75l	507	Bonnes Mares GC 2015 0,75l	439
Santenay Clos de Malte 2009 0,75l	506	Chambolle Musigny 1er Cru Amoureuses 2004 0,75l	443
Santenay Clos de Malte 2009 0,75l	505	Chambolle Musigny AC 2014 0,75l	446
Volnay 1er Cru Clos des Chenes 2002 0,75l	504	Chambolle Musigny AC 2015 0,75l	445
Volnay 1er Cru Clos des Chenes 2002 0,75l	503	Morey St. Denis 1er Cru Clos de la Bussiere 1999 0,75l	444
Joblot Givry		Rousseau, Armand	
1er Cru Clos du Cellier Aux Moines 2000 0,75l	495	Chambertin GC 2001 0,75l	415
Lamarche La Grande Rue GC 2010 0,75l	493	Chambertin GC 2008 0,75l	414
Lamarche La Grande Rue GC 2010 0,75l	494	Charmes Chambertin GC 2013 0,75l	421
Lamarche La Grande Rue GC 2014 0,75l	491	Clos de la Roche GC 1971 0,75l	420
Lamarche La Grande Rue GC 2014 0,75l	490	Clos de la Roche GC 2001 0,75l	419
Lamarche La Grande Rue GC 2014 0,75l	489	Gevrey Chambertin 1er Cru Clos St. Jacques 1972 0,75l	418
Lamarche La Grande Rue GC 2014 0,75l	492	Gevrey Chambertin 1er Cru Clos St. Jacques 2000 0,75l	417
Lamarche La Grande Rue GC 2014 1,5l	487	Gevrey Chambertin AC 1996 0,75l	422
Lamarche La Grande Rue GC 2014 1,5l	486	Mazis Chambertin GC 1990 0,75l	416
Lamarche La Grande Rue GC 2014 1,5l	488	Vieille Fine Bourgogne 1976 0,7l	423
Lambrays Clos des Lambrays GC 2002 1,5l	485	Vieille Fine Bourgogne 1978 0,7l	424
Lambrays Clos des Lambrays GC 2009 1,5l	484	Vieux Marc de Bourgogne 1971 0,7l	425
Latour, L. Aloxe Corton 1er Cru Les Chaillots 2000 3l	483		
Laurent, D. Charmes Chambertin GC 1996 0,75l	482	Selot, J. Mercurey 1er Cru Clos Marcilly 1976 0,73l	438
Laurent, D. Charmes Chambertin GC 1996 0,75l	481	Selot, J. Mercurey 1er Cru Clos Marcilly 1976 0,73l	437
Leroy Domaine Vosne Romanee		Taupenot Merme Mazoyeres Chambertin GC 2009 0,75l	436
1er Cru Les Beaux Monts 1996 0,75l	480	Trapet Chambertin GC 2005 0,75l	435
Liger Belair, Thibault Richebourg GC 2013 0,75l	479	Trapet Chambertin GC 2006 0,75l	434
Liger Belair, Thibault Richebourg GC 2013 0,75l	478	Trapet Chambertin GC 2006 0,75l	433
		Trapet Chambertin GC 2011 0,75l	432
Meo Camuzet		Trapet Chambertin GC VV 1988 0,75l	431
Clos Vougeot GC 2013 0,75l	477	Trapet Latricieres Chambertin GC 2012 0,75l	430
Corton GC Clos Rognet 2013 0,75l	476	Trapet Latricieres Chambertin GC 2013 0,75l	429
Echezeaux GC Les Rouges du Bas 2013 0,75l	475	Trapet Latricieres Chambertin GC 2014 0,75l	428
Vosne Romanee 1er Cru Cros Parantoux 2004 0,75l	474	Tremblay, Cecile Vosne Romanee VV 2018 0,75l	427
		Vandermeulen Latricieres Chambertin GC 1955 0,75l	426
Millot, J.M. Clos Vougeot GC Grand Maupertui 2010 0,75l	473		
Millot, J.M. Echezeaux GC 2010 0,75l	472	WEISSE BURGUNDER WHITE BURGUNDY	
Moillard Romanee St. Vivant GC 1972 0,75l	471	Boillot, Henri Criots Batard Montrachet GC 2006 0,75l	867
Mommessin Clos de Tart GC 2003 0,75l	469	Boillot, Henri Meursault 1er Cru Genevrieres 2006 0,75l	866
Mommessin Clos de Tart GC 2003 0,75l	470	Boillot, Henri Meursault 1er Cru Les Caillerets 2010 0,75l	865
Mongeard Mugneret		Boisson-Vadot, Bernard	
Nuits St. Georges Les Plateaux 2016 0,75l	467	Meursault Les Chevaliers 2009 0,75l	864
Richebourg GC 2017 0,75l	465	Meursault Les Grands Charrons 2009 0,75l	863
Richebourg GC 2017 0,75l	464		
Vosne Romanee 1er Cru En Orveaux 2017 0,75l	466	Bouchard Pere & Fils	
Vosne Romanee AC 2017 0,75l	468	Corton Charlemagne GC 2002 0,75l	862
		Corton Charlemagne GC 2004 0,75l	861
Mortet, Denis		Corton Charlemagne GC 2005 0,75l	860
Gevrey Chambertin Mes Cinq Terroirs 2005 0,75l	462		
Gevrey Chambertin Mes Cinq Terroirs 2005 0,75l	461	Chartron, Jean	
Gevrey Chambertin Mes Cinq Terroirs 2005 0,75l	460	Chevalier Montra. GC Clos des Chevaliers 2016 0,75l	859
Gevrey Chambertin Mes Cinq Terroirs 2005 0,75l	463	Colin-Morey, Pierre Yves	
Gevrey Chambertin VV 2010 1,5l	459	Chassagne Montra. 1er Cru Les Caillerets 2018 0,75l	858

Dauvissat Chablis GC Les Clos 2017 0,75l	857	Moncuit, Pierre	
Ente, Arnaud		Blanc de Blancs GC Brut Millesime 2010 1,5l	610
Meursault Les Petits Charrons 2011 0,75l	856	Blanc de Blancs GC Brut Millesime 2010 1,5l	609
Puligny Montrachet 1er Cru Les Referts 2009 0,75l	855	Cuvee Nicole Moncuit VV GC 2005 0,75l	608
Guyon, Antonin Corton Charlemagne GC 1999 0,75l	854	Cuvee Nicole Moncuit VV GC 2005 1,5l	607
Heritiers du Comte Lafon		Rose GC Brut NV 0,75l	605
Macon Milly Lamartine Clos du Four 2006 0,75l	853	Rose GC Brut NV 0,75l	606
Hospices de Beaune –		Pernet, Jean Brut Chardonnay GC 2000 0,75l	604
Protheau Meursault Cuvee Loppin 1953 0,75l	852	Perrier Jouet Belle Epoque 1966 0,75l	603
Javillier, J. Meursault 1er Cru Les Poruzots 2009 0,75l	851	Perrier Jouet Belle Epoque 1971 0,75l	602
Laroche Chablis 1er Cru Les Vaillons VV 1999 0,75l	850	Perrier Jouet Belle Epoque 1982 0,75l	601
Leflaive, Domaine		Perrier Jouet Belle Epoque 1982 0,75l	600
Puligny Montrachet 1er Cru Clavoillon 2012 0,75l	849	Perrier Jouet Belle Epoque Blanc de Blanc 2000 0,75l	599
Leflaive, Olivier Batard Montrachet GC 2004 0,75l	848	Piper Heidsieck Champagne Florens Louis 1964 0,84l	598
Leroy SA Le Montrachet GC 1976 0,75l	847	Piper Heidsieck Champagne Florens Louis 1964 0,84l	597
Niellon, Michel Chevalier Montrachet GC 2013 0,75l	878	Pommery Royal Rose 1962 0,75l	594
Piuze, Patrick Chablis GC Les Preuses 2010 0,75l	877	Pommery Royal Rose 1962 0,75l	593
Piuze, Patrick Chablis GC Les Preuses 2013 0,75l	876	Pommery Royal Rose 1962 0,75l	596
Potinet Ampeau		Pommery Royal Rose 1962 0,75l	595
Meursault 1er Cru Les Perrieres 2006 0,75l	875	Roederer Cristal 1982 0,75l	592
Ramonet Batard Montrachet GC 2015 0,75l	874	Roederer Cristal 1983 0,75l	591
Ramonet Batard Montrachet GC 2016 0,75l	873	Ruinart Brut Blanc de Blancs NV 1,5l	590
Ramonet Batard Montrachet GC 2017 0,75l	872	Ruinart Brut Rose NV 0,375l	589
Rapet Corton Charlemagne GC 1981 0,75l	871	Ruinart Dom Ruinart 1996 0,75l	588
Raveneau		Ruinart Dom Ruinart 1996 0,75l	587
Chablis 1er Cru Montee de Tonnerre 2006 0,75l	870	Ruinart Dom Ruinart 1996 0,75l	586
Sauzet, Etienne		Salon Blanc de Blancs Le Mesnil 1976 1,5l	556
Puligny Montra. 1er Cru Les Champ Canet 2013 0,75l	869	Taittinger Collection Arman 1981 0,75l	629
Puligny Montrachet 1er Cru Les Combettes 2013 0,75l	868	Taittinger Collection Corneille 1990 0,75l	625
CHAMPAGNER CHAMPAGNE		Taittinger Collection Da Silva 1983 0,75l	627
Bollinger Grande Annee 1988 0,75l	578	Taittinger Collection Lichtenstein 1985 0,75l	626
Bollinger Grande Annee 1988 1,5l	577	Taittinger Collection Masson 1982 0,75l	628
Bollinger Grande Annee 1992 1,5l	576	Taittinger Collection Vasarely 1978 0,75l	630
Egly Ouriet		Taittinger Comtes de Champagne 1976 0,75l	623
Ambonnay Rouge Cuvee des Grands Cotes 2009 0,75l	926	Taittinger Comtes de Champagne 1976 0,75l	624
Gimonnet, Pierre		Taittinger Comtes de Champagne 1989 0,75l	622
Champagne 1er Cru Brut Cuvee Cuis 1976 0,75l	585	Taittinger Comtes de Champagne 1995 0,75l	621
Champagne 1er Cru Brut Cuvee Cuis 1976 1,5l	584	Taittinger Comtes de Champagne 1995 0,75l	620
Cuis 1er Cru Brut NV 0,75l	583	Taittinger Comtes de Champagne 1998 0,75l	618
Cuis 1er Cru Brut NV 0,75l	582	Taittinger Comtes de Champagne 1998 0,75l	619
Special Club Grands Terroirs de Chardonnay 2014 0,75l	581	Taittinger Prelude Grands Crus NV 1,5l	616
Guillemot Blanc de Noirs Brut Rose NV 0,75l	580	Taittinger Prelude Grands Crus NV 1,5l	617
Guillemot Blanc de Noirs Brut Rose NV 0,75l	579	Vilmart & Cie. Coeur de Cuvee 2008 0,75l	615
Krug Grande Cuvee NV 0,75l	563	COGNAC	
Krug Grande Cuvee NV 0,75l	562	A. E. Dor Cognac Hors d'Age Reserve Nr. 9 NV 0,7l	1282
Krug Grande Cuvee NV 0,75l	564	Martell Cognac Jubilee Res. Spec. 1906 - 1981 0,7l	1283
Krug Vintage 1979 0,75l	560	Otard Cognac Extra 1795 NV 0,7l	1284
Krug Vintage 1979 0,75l	559	ELSASS ALSACE	
Krug Vintage 1979 0,75l	561	Hugel, J. Riesl. Selection de Grains Nobles 1988 0,75l	845
Krug Vintage 1996 0,75l	558	Zind Humbrecht	
Krug Vintage 1996 1,5l	557	Clos Saint Urbain Rangen de Thann Riesl. 2001 0,75l	885
Moet & Chandon Dom Perignon 1971 0,75l	575	JURA	
Moet & Chandon Dom Perignon 1976 0,75l	574	Houillon Overnoy Arbois Pupillin 2008 0,75l	925
Moet & Chandon Dom Perignon 1978 0,75l	573	LANGUEDOC	
Moet & Chandon Dom Perignon 1980 0,75l	572	L'Aigueliere Cote Doree 1998 0,75l	928
Moet & Chandon Dom Perignon 1990 0,75l	571	L'Aigueliere Cote Rousse 1998 0,75l	927
Moet & Chandon Dom Perignon 1992 0,75l	570	LOIRE	
Moet & Chandon Dom Perignon 1993 0,75l	569	Clos Rougeard Saumur Breze blanc 2008 0,75l	882
Moet & Chandon Dom Perignon 1995 0,75l	568	Clos Rougeard Saumur Champigny 2008 0,75l	924
Moet & Chandon Dom Perignon 1998 0,75l	567	Huet Vouvray Moelleux Le Haut Lieu 1er Trie 1989 0,75l	846
Moet & Chandon Dom Perignon 2000 0,75l	566	Joly, Nicolas Clos de la Coulee de Serrant 1990 0,75l	881
Moet & Chandon Dom Perignon 2010 0,75l	565	Joly, Nicolas Clos de la Coulee de Serrant 1997 0,75l	880
Moet & Chandon Millesime Blanc 1998 1,5l	614		
Moncuit, Pierre			
Blanc de Blancs GC Brut Millesime 2010 0,75l	612		
Blanc de Blancs GC Brut Millesime 2010 0,75l	611		
Blanc de Blancs GC Brut Millesime 2010 0,75l	613		

Leroy, Richard
Chenin Blanc Les Noels de Montbenault 2016 0,75l 879

NORMANDIE

Foucart, Jehan Calvados 1967 0,7l 1285

RHONE

ROTE RHONE | RED RHONE

Allemand, Thierry Cornas Chaillot 2009 0,75l 921
Allemand, Thierry Cornas Reynard 2005 0,75l 920
Allemand, Thierry Cornas Reynard 2010 0,75l 919
Balthazar, Franck Cornas Chaillot 2017 0,75l 918
Balthazar, Franck Cornas Cuvee Casimir 2017 0,75l 917
Bonneau, Henri Chateauneuf du Pape
Cuvee Marie Beurrier 2005 0,75l 916
Bonneau, Henri
Chateauneuf du Pape Res. des Celestins 2008 0,75l 915
Ch. La Nerthe Chateauneuf du Pape 1986 0,75l 914
Chapoutier Cote Rotie La Mordoree 1991 0,75l 913
Chapoutier Ermitage Le Pavillon 1991 0,75l 912
Chave, Jean Louis Hermitage AC 2004 0,75l 911
Chave, Jean Louis Hermitage AC 2004 0,75l 910
Chave, Jean Louis Hermitage AC 2006 0,75l 909
Clos des Papes Chateauneuf du Pape 2003 0,75l 908
Clos des Papes Chateauneuf du Pape 2006 3l 907
Clos Saint Jean Deus ex Machina 2006 0,75l 905
Clos Saint Jean Deus ex Machina 2006 0,75l 906
Definitely Red DEF RED 2018 0,75l 904
Delas Freres Hermitage Les Bessards 1994 0,75l 903
Jaboulet Aine Hermitage la Chapelle 1983 0,75l 902
Jaboulet Aine Hermitage la Chapelle 1997 0,75l 901
Jaboulet Aine Hermitage la Chapelle 2000 0,75l 900
Janasse Chateauneuf du Pape VV 2012 1,5l 899
Janasse Chateauneuf du Pape VV 2012 1,5l 898
Levet Cote Rotie Amethyste 2016 0,75l 897
Levet Cote Rotie La Peroline 2015 0,75l 896
Levet Cote Rotie La Peroline 2016 0,75l 895
Levet Cote Rotie Maestria 2016 0,75l 894
Pegau Chateauneuf du Pape Cuv. Res. 1990 0,75l 893
Pegau Chateauneuf du Pape Cuv. Res. 2015 0,75l 892
Pegau Chateauneuf du Pape Cuv. Res. 2016 0,75l 891
Pegau Chateauneuf du Pape Cuv. Res. 2017 0,75l 890
Rochette, Alexandre Hermitage AC 1978 0,75l 923
Usseglio, Pierre Chateauneuf du Pape
Reserve des Deux Freres 2003 0,75l 922

WEISSE RHONE | WHITE RHONE

Ch. Grillet Vin Blanc 1999 0,75l 889
Chave, Jean Louis Hermitage Blanc 2006 0,75l 888
Chave, Jean Louis Hermitage Blanc 2006 0,75l 887
Chave, Jean Louis Hermitage Blanc 2011 0,75l 886

ITALIEN | ITALY

FRIAUL | FRIULI

Borgo del Tiglio Ronco della Chiesa 2012 0,75l 1165
Borgo del Tiglio Ronco della Chiesa 2016 0,75l 1164
Borgo del Tiglio Ronco della Chiesa 2017 0,75l 1162
Borgo del Tiglio Ronco della Chiesa 2017 0,75l 1163
Borgo del Tiglio Rosso della Centa 2007 0,75l 1133
Borgo del Tiglio Rosso della Centa 2010 0,75l 1134
Borgo del Tiglio Rosso della Centa 2011 0,75l 1132
Borgo del Tiglio Rosso della Centa 2011 0,75l 1161
Borgo del Tiglio Studio di Bianco 2016 0,75l 1159
Borgo del Tiglio Studio di Bianco 2016 0,75l 1160
Gravner Bianco Breg 1998 0,75l 1158
Gravner Bianco Breg 1998 0,75l 1157
Gravner Bianco Breg 1998 1,5l 1156
Gravner Bianco Breg 1998 1,5l 1155
Gravner Bianco Breg 2000 0,75l 1152

Gravner Bianco Breg 2000 0,75l 1154
Gravner Bianco Breg 2000 0,75l 1153
Gravner Bianco Breg Anfora 2003 1,5l 1151
Gravner Bianco Breg Anfora 2003 1,5l 1150
Gravner Ribolla Anfora 2001 1,5l 1149
Gravner Ribolla Anfora 2002 0,75l 1147
Gravner Ribolla Anfora 2002 0,75l 1148
Gravner Ribolla Anfora 2002 1,5l 1146
Gravner Ribolla Anfora 2003 0,75l 1144
Gravner Ribolla Anfora 2003 0,75l 1143
Gravner Ribolla Anfora 2003 0,75l 1142
Gravner Ribolla Anfora 2003 0,75l 1141
Gravner Ribolla Anfora 2003 0,75l 1145
Gravner Ribolla Anfora 2003 1,5l 1140
Gravner Ribolla Anfora 2005 0,75l 1139
Gravner Ribolla Anfora 2005 0,75l 1138
Gravner Ribolla Anfora 2006 0,75l 1137
Gravner Ribolla Anfora 2006 0,75l 1136
Gravner Ribolla Anfora 2006 1,5l 1135
Gravner Rosso 1997 0,75l 1131
Gravner Rosso 1997 0,75l 1130
Gravner Rosso 1998 0,75l 1128
Gravner Rosso 1998 0,75l 1129
Gravner Rosso 2000 0,75l 1126
Gravner Rosso 2000 0,75l 1127

KAMPANIEN | CAMPAGNIA

Feudi di San Gregorio Patrimo 2013 0,75l 1125
Feudi di San Gregorio Patrimo 2015 0,75l 1124
Feudi di San Gregorio Syriacus 2005 0,75l 1121
Feudi di San Gregorio Syriacus 2005 0,75l 1123
Feudi di San Gregorio Syriacus 2005 0,75l 1122

PIEMONT | PIEMONTE

Accomasso Barolo Rocchette 1996 0,75l 1080
Burlotto Barolo Acclivi 2010 0,75l 1078
Burlotto Barolo Acclivi 2015 0,75l 1078
Burlotto Barolo Cannubi 2010 0,75l 1077
Burlotto Barolo Cannubi 2015 0,75l 1076
Burlotto Barolo Monvigliero 2010 0,75l 1075
Burlotto Barolo Monvigliero 2012 0,75l 1074
Conterno, Aldo Barolo Riserva Speciale 1971 0,72l 1073
Conterno, Giacomo
Barolo Cascina Francia 2005 0,75l 1072
Barolo Monfortino Riserva 1982 0,75l 1070
Barolo Monfortino Riserva 1982 0,75l 1069
Barolo Monfortino Riserva 1982 0,75l 1071
Barolo Monfortino Riserva 1987 0,75l 1068
Gaja Barbaresco 1996 0,75l 1066
Gaja Barbaresco 2014 0,75l 1065
Gaja Barbaresco 2015 0,75l 1064
Gaja Barbaresco 2016 0,75l 1063
Gaja Barbaresco Sori Tildin 1985 0,75l 1062
Gaja Barolo Sperss 1990 0,75l 1061
Gaja Barolo Sperss 1994 0,75l 1060
Gaja Barolo Sperss 1997 0,75l 1059
Gaja Barolo Sperss 2011 0,75l 1058
Gaja Barolo Sperss 2013 0,75l 1057
Gaja Barolo Sperss 2015 0,75l 1056
Gaja Darmagi 2004 0,75l 1067

Giacosa, Bruno

Barbaresco Santo Stefano 1987 0,75l 1055
Barbaresco Santo Stefano Riserva 1982 0,75l 1054
Barbaresco Santo Stefano Riserva 1982 0,75l 1053
Barbaresco Santo Stefano Riserva 1985 0,75l 1052
Barbaresco Santo Stefano Riserva 1989 0,75l 1051
Barbaresco Santo Stefano Riserva 1990 0,75l 1050
Barbaresco Santo Stefano Riserva 1998 0,75l 1049
Giacosa, Bruno Barolo Collina Rionda Ris. 1989 0,75l 1048

Giacosa, Bruno		Antinori Tignanello 2015 0,75l	991
Barolo Collina Rionda Riserva 1990 0,75l	1047	Antinori Tignanello 2015 0,75l	992
Barolo Falletto di Serralunga Riserva 1990 0,75l	1046	Antinori Tignanello 2016 0,75l	990
Barolo Le Rocche del Falletto Riserva 2008 3l	1045	Antinori Tignanello 2016 0,75l	989
Barolo Le Rocche di Castiglione Falletto 1982 0,75l	1044	Antinori Tignanello 2016 0,75l	988
Barolo Villero 1982 0,75l	1043	Antinori Tignanello 2016 1,5l	987
Barolo Villero 1985 0,75l	1042	Baricci Brunello di Montalcino 2010 0,75l	1022
		Biondi Santi Brunello di Montalcino 1985 0,75l	1021
Grasso, Elio Barolo Ginestra Casa Mate 1989 0,75l	1107	Biondi Santi Brunello di Montalcino 2004 0,75l	1020
Levi Grappa dalle Vigne di Romano Dogliotti 1990 0,75l	1117	Casanova di Neri	
		Brunello di Montalcino Tenuta Nuova 2010 0,75l	1019
Marchesi di Barolo		Case Basse Soldera	
Barolo Gia Opera Pia 1949 0,72l	1106	Brunello di Montalcino Riserva 1999 0,75l	1018
Barolo Gran Riserva Gia Opera Pia 1949 0,72l	1105	Brunello di Montalcino Riserva 2001 0,75l	1017
Mascarello, Bartolo Barolo 2006 0,75l	1104		
Mascarello, Bartolo Barolo 2008 0,75l	1103	Castello dei Rampolla Sammarco 2008 0,75l	1037
Mascarello, Bartolo Barolo 2009 0,75l	1102	Colombini, D. Cinelli Brunello di Montalcino 1995 0,75l	1016
Mascarello, Bartolo Barolo 2010 0,75l	1101		
Mascarello, Bartolo Barolo 2013 0,75l	1100	Felsina	
Mascarello, Giuseppe Barolo Monprivato 2010 0,75l	1099	Chianti Classico Gran Selezione Colonia 2013 0,75l	1036
Mascarello, Giuseppe Barolo Monprivato 2013 0,75l	1098	Chianti Classico Gran Selezione Colonia 2015 0,75l	1035
Molino, Franco Barolo Bricco Zuncai 1990 0,75l	1097	Chianti Classico Gran Selezione Colonia 2016 0,75l	1034
Pira, Luigi Barolo Serralunga d'Alba 2013 0,75l	1096		
Prunotto Barolo 2009 0,75l	1095	Fontodi Flaccianello 2015 0,75l	1033
Prunotto Barolo Ris. Bussia Vigna Colonello 2008 0,75l	1094	Fontodi Flaccianello 2016 0,75l	1032
Rinaldi, Giuseppe Barolo 1973 0,75l	1093	Guado al Tasso Bolgheri Superiore 2008 3l	1031
Rinaldi, Giuseppe Barolo vor 1970 0,72l	1092	Guado al Tasso Bolgheri Superiore 2008 3l	1030
Rinaldi, Giuseppe Barolo Brunate Le Coste 2001 0,75l	1091		
Rinaldi, Giuseppe Barolo Brunate Le Coste 2003 0,75l	1089	Il Poggione	
Rinaldi, Giuseppe Barolo Brunate Le Coste 2003 0,75l	1090	Brunello di Montalcino 2015 0,75l	1013
Rinaldi, Giuseppe Barolo Brunate Le Coste 2003 1,5l	1088	Brunello di Montalcino 2015 0,75l	1012
Rinaldi, Giuseppe Barolo Brunate Le Coste 2003 1,5l	1087	Brunello di Montalcino 2015 0,75l	1015
Rinaldi, Giuseppe Barolo Brunate Le Coste 2004 0,75l	1086	Brunello di Montalcino 2015 0,75l	1014
Rinaldi, Giuseppe Barolo Brunate Le Coste 2004 1,5l	1084	Brunello di Montalcino 2015 3l	1011
Rinaldi, Giuseppe Barolo Brunate Le Coste 2004 1,5l	1085	Brunello di Montalcino 2015 3l	1010
Rinaldi, Giuseppe Barolo Brunate Riserva 1985 0,75l	1083	Brunello di Montalcino Ris. Vigna Paganelli 2012 0,75l	1009
		Brunello di Montalcino Ris. Vigna Paganelli 2012 3l	1008
Roagna, Alfredo & Giovanni		Brunello di Montalcino Ris. Vigna Paganelli 2012 3l	1007
Barbaresco 1982 0,75l	1081	Le Pupille Saffredi 2012 6l	1029
Grappa Crichtet Paje 1982 0,75l	1082	Luce della Vite Brunello di Montalcino Luce 2015 3l	1006
		Luce della Vite Luce 2006 0,75l	1028
Scavino, Paolo		Luce della Vite Luce 2015 0,75l	1027
Barolo Bric del Fiasc 2006 1,5l	1116	Luce della Vite Luce 2016 1,5l	1026
Barolo Rocche dell' Annunziata Riserva 2004 0,75l	1115	Montevertine Le Pergole Torte 2011 0,75l	1025
Barolo Rocche dell' Annunziata Riserva 2004 1,5l	1114		
		Poggio di Sotto	
Seghesio Barolo La Villa 2016 1,5l	1111	Brunello di Montalcino Riserva 2004 0,75l	1005
Seghesio Barolo La Villa 2016 1,5l	1110	Brunello di Montalcino Riserva 2004 1,5l	1004
Seghesio Barolo La Villa 2016 1,5l	1109	Brunello di Montalcino Riserva 2004 1,5l	1003
Seghesio Barolo La Villa 2016 1,5l	1113		
Seghesio Barolo La Villa 2016 1,5l	1112	Salvioni Brunello di Montalcino 2007 0,75l	1002
Trediberri Barolo Rocche dell' Annunziata 2016 0,75l	1108	Salvioni Brunello di Montalcino 2010 0,75l	1001
		San Guido Guidalberto 2016 3l	965
SÜDTIROL ALTO ADIGE		San Guido Sassicaia 1980 0,75l	964
Hofstätter Villa Barthenau Vigneto S. Urbano 2008 0,75l	1041	San Guido Sassicaia 1982 0,75l	963
Mayr, Josephus Lamarein 2009 0,75l	1040	San Guido Sassicaia 1988 0,75l	962
Mayr, Josephus Lamarein 2016 0,75l	1039	San Guido Sassicaia 1997 0,75l	961
Mayr, Josephus Lamarein 2017 0,75l	1038	San Guido Sassicaia 1997 0,75l	960
		San Guido Sassicaia 1998 3l	959
TOSKANA TUSCANY		San Guido Sassicaia 2001 3l	957
Antinori Solaia 2000 0,75l	986	San Guido Sassicaia 2001 3l	958
Antinori Solaia 2001 0,75l	985	San Guido Sassicaia 2002 0,75l	956
Antinori Solaia 2001 0,75l	984	San Guido Sassicaia 2003 1,5l	955
Antinori Solaia 2010 0,75l	983	San Guido Sassicaia 2004 3l	954
Antinori Solaia 2015 0,75l	982	San Guido Sassicaia 2005 1,5l	953
Antinori Solaia 2016 0,75l	980	San Guido Sassicaia 2005 1,5l	952
Antinori Solaia 2016 0,75l	981	San Guido Sassicaia 2007 3l	951
Antinori Tignanello 1990 0,75l	998	San Guido Sassicaia 2014 0,75l	950
Antinori Tignanello 1995 0,75l	997	San Guido Sassicaia 2015 0,75l	949
Antinori Tignanello 1996 1,5l	996	San Guido Sassicaia 2015 1,5l	948
Antinori Tignanello 1997 0,75l	995	San Guido Sassicaia 2016 0,75l	947
Antinori Tignanello 2006 3l	994	San Guido Sassicaia 2016 0,75l	946
Antinori Tignanello 2009 0,75l	993	Tenuta Ornellaia Le Serre Nuove 2013 3l	979

Tenuta Ornellaia Masseto 1997 0,75l	969
Tenuta Ornellaia Masseto 2000 0,75l	968
Tenuta Ornellaia Masseto 2010 0,75l	967
Tenuta Ornellaia Masseto 2015 0,75l	966
Tenuta Ornellaia Ornellaia 1988 0,75l	978
Tenuta Ornellaia Ornellaia 1994 3l	977
Tenuta Ornellaia Ornellaia 1997 0,75l	976
Tenuta Ornellaia Ornellaia 1999 0,75l	975
Tenuta Ornellaia Ornellaia 2000 0,75l	974
Tenuta Ornellaia Ornellaia 2015 0,75l	973
Tenuta Ornellaia Ornellaia 2016 0,75l	972
Tenuta Ornellaia Ornellaia 2016 0,75l	971
Tenuta Ornellaia Ornellaia 2016 1,5l	970
Tua Rita Syrah 2003 0,75l	1024
Tua Rita Syrah 2003 0,75l	1023

Valdicava

Brunello di Montal. Madonna del Piano Ris. 2004 0,75l	1000
Brunello di Montal. Madonna del Piano Ris. 2004 1,5l	999

VENETIEN | VENETO

Bertani Amarone 2003 1,5l	1120
Bertani Amarone 2003 1,5l	1119
Masi Amarone Campolongo di Torbe 1990 0,75l	1118

ÖSTERREICH | AUSTRIA

BURGENLAND

Heinrich, Gernot Salzburg 2009 0,75l	689
Pöckl Mystique 2017 0,75l	687
Pöckl Mystique 2017 0,75l	688

WACHAU

Hirtzberger, Franz	
Hochrain Riesl. Smaragd 2017 0,75l	686
Spitzer Honivogl Grüner Veltliner Smaragd 2005 0,75l	685
Spitzer Honivogl Grüner Veltliner Smaragd 2011 0,75l	684
Spitzer Honivogl Grüner Veltliner Smaragd 2012 0,75l	683
Spitzer Honivogl Grüner Veltliner Smaragd 2017 0,75l	682
Spitzer Singerriedel Riesl. Smaragd 2007 0,75l	681
Spitzer Singerriedel Riesl. Smaragd 2009 0,75l	680
Spitzer Singerriedel Riesl. Smaragd 2011 0,75l	679

Knoll, Emmerich

Loibner GV Smaragd Vinothekfüllung 2008 0,75l	678
---	-----

Pichler, F. X.

Dürnsteiner Kellerberg GV Res. 2006 0,75l	677
Dürnsteiner Kellerberg GV Smaragd 2006 0,75l	676
Dürnsteiner Kellerberg Riesl. Smaragd 2008 0,75l	675
Grüner Veltliner Unendlich 2003 0,75l	674
Riesl. Reserve M 2013 0,75l	673
Riesl. Smaragd Unendlich 2009 0,75l	672

PORTUGAL

MADEIRA

Cossart Gordon Madeira Verdelho NV 0,75l	1274
Southside Madeira Terrantez 1795 0,75l	1273

PORTWEIN | PORT

Burmester Reserva Novidade de 1890 0,7l	1269
Burmester Reserva Novidade de 1920 0,75l	1268
Fonseca Vintage Port Guimaraens 2000 0,375l	1267
Graham Vintage Port The Stone Terraces 2011 0,75l	1266
Niepoort Colheita Port 1935 0,75l	1265
Niepoort Porto Colheita 1975 0,75l	1263
Niepoort Vintage Port 1945 0,75l	1264
Niepoort Vintage Port 1970 0,75l	1262

Pereira, Joaquim Colheita Reserva Privata 1904 0,75l	1272
Real Companhia Vinicola do Norte de Portugal	
Colheita Port 1944 0,7l	1271
Colheita Port 1944 0,7l	1270

SCHOTTLAND | SCOTLAND

Bruichladdich Islay Single Malt 3D3 NV 0,7l	1275
Drambuie The Royal Legacy of 1745 NV 0,7l	1278
Glenfarclas Single Highland Malt 25 Years Old NV 0,7l	1281
Highland Park	
Freya Valhalla Collection Aged 15 Years NV 0,7l	1279
Highland Park The Macphails Collection 1973 0,7l	1280
Lagavulin 25 Years Old NV 0,7l	1276
Laphroaig 21 Years Old Islay Single Malt NV 0,7l	1277

SCHWEIZ | SWITZERLAND

Gantenbein Pinot Noir 2014 0,75l	1286
----------------------------------	------

SPANIEN | SPAIN

CALATAYUD

Castel del Remey Extra Semillion 1920 0,72l	1187
---	------

JEREZ

Sandeman Rich Old Oloroso Sherry NV 1,5l	1261
--	------

PENEDES

Torres, Miguel	
Coronas Gran Reserva 1945 0,72l	1201
Gran Coronas Black Label Gran Reserva 1961 0,75l	1202
Gran Coronas Black Label Gran Reserva 1961 0,75l	1203
Gran Coronas Black Label Reserva 1961 0,75l	1204
Gran Coronas Reserva 1957 0,72l	1206
Gran Coronas Reserva 1966 0,75l	1205
Gran Vina Sol Gran Reserva 1970 0,72l	1186
Gran Vina Sol Gran Reserva 1970 0,75l	1185

PRIORAT

Palacios, Alvaro Les Terrasses 1998 0,75l	1200
---	------

RIBERA DEL DUERO

Sisseck, Peter Flor de Pingus 2014 1,5l	1199
Sisseck, Peter Pingus 1997 0,75l	1198
Sisseck, Peter Pingus 2004 0,75l	1197
Sisseck, Peter Pingus 2005 0,75l	1195
Sisseck, Peter Pingus 2005 0,75l	1196
Vega Sicilia Unico Gran Reserva 1958 0,75l	1190
Vega Sicilia Unico Gran Reserva 1985 0,75l	1189
Vega Sicilia Unico Gran Reserva 1986 0,75l	1192
Vega Sicilia Unico Gran Reserva 2003 0,75l	1188
Vega Sicilia Unico Reserva Especial Release 2017 0,75l	1191
Vega Sicilia Valbuena 5 Anos 2008 0,75l	1193
Vega Sicilia Valbuena 5 Anos Reserva 2013 0,75l	1194

RIOJA

AGE Cosecha 1928 0,7l	1246
Bilbainas Rioja Clarete Fino Vieja Reserva 1950 0,75l	1245
Cruzado, Gomez Honorable Gran Reserva 1915 0,75l	1244
CVNE Reserva Especial 1946 0,75l	1243
CVNE Vina Real Reserva Especial 1962 0,75l	1242
de Heredia, Lopez	
Matador Parreno 2001 0,75l	1238
Matador Parreno 2001 0,75l	1241
Matador Parreno 2001 0,75l	1239

de Heredia, Lopez	
Matador Parreno 2001 0,75l	1240
Rioja Rosado Gran Reserva 2010 0,75l	1237
Vina Bosconia 1934 0,75l	1236
Vina Gravonia Blanco Crianza 2010 0,75l	1171
Vina Tondonia 1934 0,75l	1235
Vina Tondonia 1942 0,75l	1234
Vina Tondonia 1947 0,75l	1232
Vina Tondonia 1947 0,75l	1231
Vina Tondonia 1947 0,75l	1230
Vina Tondonia 1947 0,75l	1233
Vina Tondonia 1954 0,75l	1229
Vina Tondonia 1961 0,75l	1228
Vina Tondonia Blanco 1922 0,7l	1170
Vina Tondonia Blanco 1922 0,7l	1169
Vina Tondonia Blanco 1934 0,7l	1168
Vina Tondonia Blanco Reserva 2006 0,75l	1167
Vina Tondonia Blanco Reserva 2007 0,75l	1166
Vina Tondonia Gran Reserva 1995 0,75l	1223
Vina Tondonia Plantacion 1913/1914 NV 0,75l	1227
Vina Tondonia Plantacion blanco 1913/1914 NV 0,7l	1173
Vina Tondonia Plantacion blanco 1913/1914 NV 0,7l	1172
Vina Tondonia Plantacion blanco 1913/1914 NV 0,7l	1174
Vina Tondonia Reserva 2005 0,75l	1226
Vina Tondonia Reserva 2006 0,75l	1225
Vina Tondonia Reserva 2007 0,75l	1224
Vina Tondonia Reserva Blanco 2006 0,75l	1183
La Rioja Alta Gran Reserva 890 1962 0,75l	1222
La Rioja Alta Gran Reserva 890 1970 0,75l	1221
La Rioja Alta Gran Reserva 904 2010 0,75l	1220
La Rioja Alta Rioja Clarete 1890 0,75l	1219
Lacuesta, Martinez Reserva Especial 1922 0,72l	1218
Lacuesta, Martinez Reserva Especial 1922 0,72l	1217
Marques de Murrieta	
Castillo Ygay Gran Reserva Especial 1934 0,75l	1215
Castillo Ygay Gran Reserva Especial 1934 0,75l	1214
Castillo Ygay Gran Reserva Especial 1942 0,75l	1212
Castillo Ygay Gran Reserva Especial 1942 0,75l	1211
Castillo Ygay Gran Reserva Especial 1942 0,75l	1210
Castillo Ygay Gran Reserva Especial 1942 0,75l	1213
Castillo Ygay Gran Reserva Especial 1964 0,75l	1209
Castillo Ygay Gran Reserva Especial 2009 0,75l	1207
Castillo Ygay Reserva Especial 1917 0,75l	1216
Gran Reserva Especial 2003 0,75l	1208
Marques de Riscal Reserva 1942 0,75l	1254
Marques de Riscal Reserva 1955 0,75l	1252
Marques de Riscal vermutlich Reserva 1947 0,75l	1253
Palacio Glorioso Reserva Especial 1939 0,7l	1251
Paternina, Federico	
Brillante Rioja Reserva blanco 1912 0,75l	1180
Brillante Rioja Reserva blanco 1912 0,75l	1179
Brillante Rioja Reserva blanco 1912 0,75l	1181
Brillante Rioja Reserva blanco 1912 0,75l	1182
Gran Reserva 1928 0,75l	1250
Gran Reserva 1928 0,75l	1249
Gran Reserva Blanco nichts angegeben.	
Vermutlich 1920 0,75l	1178
Gran Reserva Blanco vermutlich 1920 0,75l	1177
Gran Reserva Blanco vermutlich 1920 0,75l	1176
Gran Reserva Blanco vermutlich 1920 0,75l	1175
Riojanas Vina Albina Reserva 1942 0,75l	1248
Romeo, Benjamin Contador 2004 0,75l	1247
TORO	
Numanthia Termes Numanthia 2004 0,75l	1257
Numanthia Termes Numanthia 2005 0,75l	1256
Pintia Pintia 2001 0,75l	1255

TUDELA DE DUERO

Conde del Real Agrado San Remis Res. bla. 1942 0,75l 1184

SÜDAFRIKA | SOUTH AFRICA

Hamilton Russel Chardonnay 2006 0,75l	1259
Hamilton Russel Chardonnay 2006 0,75l	1260
Meerlust Rubicon 2005 0,75l	1258

UNGARN | HUNGARY

Oremus Tokaji Aszu Collection 5 putt., 6 putt.	
Aszu Eszencia 1975, 1981, 1983 0,5l	806
Oremus Tokaji Aszu Collection 5 putt., 6 putt.	
Aszu Eszencia 1975, 1981, 1983 0,5l	805
Oremus Tokaji Collection 5 puttonyos	
Aszu 1975, 1989, 1993 0,5l	804

USA

KALIFORNIEN | CALIFORNIA

Alban Vineyards Seymour's Syrah 2003 0,75l	643
Blankiet Est. Cab. Sauv. Paradise Hills Vineyard 2005 3l	642
Bond Vecina 2005 0,75l	641
Colgin Cellars Cab. Sauv. Herb Lamb Viney. 1998 0,75l	640
Dominus Napanook 2015 0,75l	639
Dominus Napanook 2016 0,75l	638
Dominus Proprietary Red Wine 1996 0,75l	637
Dominus Proprietary Red Wine 2003 0,75l	636
Dominus Proprietary Red Wine 2014 0,75l	635
Dominus Proprietary Red Wine 2015 0,75l	634
Dominus Proprietary Red Wine 2016 0,75l	631
Dominus Proprietary Red Wine 2016 0,75l	633
Dominus Proprietary Red Wine 2016 1,5l	632
Heitz Marthas Vineyard Cab. Sauv. 1985 0,75l	668
La Jota	
Howell Mountain 13th Anniv. Rel. Cab. Sauv. 1994 0,75l	667
Mountain 13th Anniv. Rel. Cab. Sauv. 1996 0,75l	666
Morlet	
Chardonnay Ma Princesse 2009 0,75l	671
Niebaum Coppola Rubicon 1994 0,75l	665
Niebaum Coppola Rubicon 1994 0,75l	664
Niebaum Coppola Rubicon 1996 0,75l	663
Opus One Proprietary Red Wine 1994 0,75l	662
Opus One Proprietary Red Wine 2010 0,75l	661
Opus One Proprietary Red Wine 2015 0,75l	660
Opus One Proprietary Red Wine 2016 0,75l	659
Othello Wine Cellars Othello 2015 0,75l	658
Pax Somoma Hillside Syrah 2016 0,75l	657
Pax Somoma Hillside Syrah 2016 0,75l	656
Phelps, Joseph Insignia 2012 0,75l	655
Phelps, Joseph Insignia 2013 0,75l	654
Phelps, Joseph Insignia 2013 0,75l	653
Ridge Monte Bello 2014 0,75l	652
Ridge Monte Bello 2015 0,75l	651
Ridge Monte Bello 2016 0,75l	650
Saxum Booker Vineyard 2012 0,75l	649
Saxum Broken Stones 2013 0,75l	648
Stags Leap Cab. Sauv. S. L. V. 1985 0,75l	647
Stags Leap Cab. Sauv. S. L. V. 1985 0,75l	646
Togni, Philip Napa Valley Cab. Sauv. 1998 0,75l	645
Togni, Philip Napa Valley Cab. Sauv. 1999 0,75l	644
WASHINGTON	
Cayuse Syrah En Chamberlin Vineyard 2013 0,75l	670
Quilceda Creek Cab. Sauv. 2015 0,75l	669

KOMMENDE WEINAUKTIONEN

NÄCHSTE PRÄSENZ-WEINAUKTION

Dienstag, **22. Dezember, 23:59**

bis Dienstag, **12. Januar 2021**

NÄCHSTE PRÄSENZ-WEINAUKTION

Samstag, **20. März 2021**

Einlieferungsschluß: **19. Februar 2021**



ALLGEMEINE VERSTEIGERUNGSBEDINGUNGEN

Die nachfolgenden Bedingungen werden mit der persönlichen, schriftlichen, telefonischen oder elektronischen Teilnahme an der Auktion, dem Nach- und Freihandverkauf anerkannt:

1. Die Munich Wine Company (im folgenden „Versteigerer“ genannt) führt die Versteigerung freiwillig im Namen und für Rechnung des Auftraggebers durch. Die jeweils gültige Mehrwertsteuer (derzeit 16%) entfällt nur auf die Provision, die Lotgebühr und sonst entstandenen Kosten, nicht aber auf den Zuschlagsbetrag. Ist eine Katalognummer mit einem Stern versehen, so wird das betreffende Objekt im eigenen Namen und für fremde Rechnung versteigert. Bei einer Versteigerung im eigenen Namen und für fremde Rechnung entfällt die Mehrwertsteuer auf die Gesamtsumme aus Zuschlag und Aufgeld.
2. Sämtliche, den (Versteigerungs-)Katalog betreffenden Regelungen gelten in gleicher Weise für Kataloge, die mittels elektronischer Medien, insbesondere auf Internetseiten des Versteigerers bereitgestellt werden.
3. Zur Versteigerung gelangende Gegenstände können vor der Versteigerung, während der jeweiligen Vorbesichtigungszeit, sowohl im Auktionshaus wie auch nach Absprache im Lager besichtigt und geprüft werden. Sämtliche Gegenstände sind gebraucht. Jegliche Angaben, insbesondere über Alter, Ursprung, Echtheit, Authentizität, Zuschreibung oder Zustand erfolgen ohne Gewähr und Haftung. Die im Katalog angegebenen Preise sind unverbindliche Richtpreise. Die Gegenstände werden ohne Gewähr und Haftung für offene oder versteckte Sachmängel sowie Zuschreibungen in dem Zustand versteigert, in dem sie sich zum Zeitpunkt des Zuschlages befinden.
4. Im Versteigerungskatalog werden grundsätzlich keine Zustandsbeschreibungen angegeben. Sollte dennoch bei einzelnen Objekten eine Zustandsbeschreibung angegeben werden, so erfolgt dies rein freiwillig und ohne Übernahme einer Haftung. Das Fehlen von Angaben über Reparaturen, Ergänzungen, Restaurierungen, sonstige Beschädigungen oder Mängel besagt keinesfalls, daß ein Objekt frei von derartigen Merkmalen ist. Auf Anfrage wird dem Interessenten gerne eine detaillierte Zustandsbeschreibung zugesandt. Dies entbindet den Interessenten jedoch nicht von der Notwendigkeit, sich selbst vom Zustand des Gegenstandes zu überzeugen. Für Katalogbeschreibungen sowie mündliche Angaben wird nicht gehaftet. Derartige Erklärungen, insbesondere detaillierte Zustandsbeschreibungen, stellen keine Zusicherung von Eigenschaften i.S.d. §§ 459 ff. BGB dar.
5. Die Haftung des Versteigerers (z.B. aus Verschulden bei Vertragsschluß, positiver Vertragsverletzung oder aus unerlaubter Handlung) ist auf Vorsatz und grobe Fahrlässigkeit beschränkt. Dies gilt auch für eine Haftung für Erfüllungs- und Verrichtungsgehilfen des Versteigerers. Die Haftungsbeschränkung gilt nicht für Schadensersatzansprüche aus Eigenschaftszusicherungen.
6. Bei Versteigerung im Namen und für Rechnung des Auftraggebers sind etwaige Gewährleistungsansprüche diesem gegenüber geltend zu machen. Die Rügefrist für offensichtliche Mängel beträgt eine Woche nach Übergabe des Gegenstandes. Die Versteigerungsobjekte sind im Katalog mit einer Ziffer versehen, mit der der Auftraggeber als solcher gekennzeichnet wird. Der Versteigerer behält sich jedoch vor, die Gewährleistung für den Auftraggeber zu übernehmen.
7. Der Versteigerer hat das Recht, Lose zu vereinigen, zu trennen oder zurückzuziehen.
8. Der Zuschlag erfolgt gegen Höchstgebot, wenn nach dreimaligem Ausbieten kein Übergebot abgegeben wird. Aus begründetem Anlaß kann sich der Versteigerer den Zuschlag vorbehalten oder ein Gebot zurückweisen. Begründeter Anlaß besteht insbesondere, wenn es sich um schriftliche oder mündliche Gebote von ihm unbekanntem Bieter handelt und diese nicht vor der Versteigerung ausreichende Sicherheiten geleistet haben. Dies gilt auch bei Kunden, die sich in Zahlungs- oder Abnahmeverzug befinden. Der Auftraggeber ist berechtigt, eingelieferte Objekte zurückzuersteigern.
9. Ein Bieter bleibt an das abgegebene Gebot gebunden, wenn ein nachfolgendes Übergebot ungültig ist oder vom Versteigerer zurückgewiesen wird. Wenn mehrere Personen zugleich das gleiche Gebot abgeben und nach dreimaligem Aufruf desselben kein höheres Gebot erfolgt, entscheidet das zeitlich zuerst abgegebene Gebot über den Zuschlag. Bei Zweifeln darüber, welches das zeitlich zuerst abgegebene Gebot war, entscheidet das Los über den Zuschlag.
10. Der Versteigerer ist befugt, einen erteilten Zuschlag zurückzunehmen und den Zuschlag zu Gunsten eines in seinem Ermessen stehenden Bieters zu wiederholen oder das Versteigerungsgut erneut aufrufen, wenn irrtümlich ein Übergebot übersehen worden ist oder sonstige Zweifel über den Zuschlag bestehen. Mit dem erneuten Aufruf wird der frühere Zuschlag unwirksam. Will ein Höchstbietender sein Gebot nicht gelten lassen, so kann der Versteigerer diesem trotzdem den Zuschlag erteilen und die sich hieraus ergebenden Rechte weiterverfolgen; er kann aber auch den Zuschlag auf das nächstniedrigere Gebot erteilen oder den Gegenstand neu aufrufen.
11. Der Versteigerer kann unter dem Vorbehalt der Genehmigung seines Auftraggebers den Zuschlag erteilen; der Bieter bleibt in diesem Falle an sein Angebot für einen Monat ab dem Tag des Zuschlages gebunden. Wird ein Vorbehaltzuschlag durch den Auftraggeber innerhalb dieser Frist nicht genehmigt oder schon vorher verweigert, erlischt der Zuschlag. Im Falle des Erlöschens eines Zuschlages kann der Versteigerer die Katalognummer anderweitig verkaufen. Der UV-Zuschlag erlischt ebenfalls, wenn ein anderer Bieter den im Katalog geforderten Mindestaufrufpreis bietet. Es bleibt dem Bieter des Vorbehalts selbst überlassen, sich über die Genehmigung seines Gebotes zu informieren. Für das Wirksamwerden des Zuschlages genügt die Absendung der schriftlichen Benachrichtigung an die vom Bieter genannte Adresse.
12. Jeder Bieter ist verpflichtet, sich vor der Versteigerung eine Bieternummer geben zu lassen und Name und Adresse anzugeben. Der Bieter hat in eigenem Interesse auf das ihm übergebene Nummernschild zu achten. Für Mißbrauch durch Dritte hat der Bieter selbst einzustehen. Eine diesbezügliche Haftung durch den Versteigerer ist ausgeschlossen.
13. Schriftliche oder elektronische Bietaufträge werden ohne gesonderte Berechnung, jedoch ohne Haftung für ein etwaiges Abhandenkommen, soweit nicht dem Versteigerer oder seinen Erfüllungs- und Verrichtungsgehilfen grobe Fahrlässigkeit oder Vorsatz vorzuwerfen ist, ausgeführt. Schriftliche Gebote müssen spätestens einen Tag vor der Auktion dem Versteigerer vorliegen und den Gegenstand unter Aufführung der Katalognummer und des gebotenen Preises, der sich als Zuschlagpreis ohne Aufgeld

und Umsatzsteuer versteht, benennen. Unklarheiten oder Ungenauigkeiten gehen zu Lasten des Bieters. Stimmt die Bezeichnung des Gegenstandes mit der angegebenen Katalognummer nicht überein, ist die Katalognummer für den Inhalt des Gebotes maßgebend. Der Versteigerer kann schriftliche Bietaufträge, die statt Geboten den Hinweis auf telefonisches Mitbieten zu bestimmten Katalognummern enthalten, ausführen, wenn der Bieter während der Auktion beim Aufruf der entsprechenden Katalognummer telefonisch erreicht wird.

14. Für Schäden, die durch Übermittlungsfehler, Mißverständnisse und Irrtümer im Telefon-, Telefax- oder elektronischen Verkehr mit den Bietern entstehen, haftet der Bieter, sofern der Schaden nicht vom Versteigerer oder seinen Erfüllungs- oder Verrichtungsgehilfen vorsätzlich oder grob fahrlässig verursacht wurde.

15. Bei Abweichungen von Text und Abbildung im Katalog hat der Text Vorrang. Sollte ein Objekt versehentlich doppelt im Katalog beschrieben und doppelt aufgerufen und zugeschlagen sein, so hat die erstere Katalognummer Vorrang. Bieter auf die zweite Objektbeschreibung haben keinen Rechtsanspruch.

16. Der Zuschlagspreis ist mit dem Zuschlag fällig und an den Versteigerer zu entrichten. Er setzt sich zusammen aus dem Zuschlagsbetrag, der Provision von 10% sowie der Lotgebühr, beide letztere zzgl. MwSt. Davon unberührt sind etwaige weitere Kosten wie Transportkosten, gesonderte Transportversicherungen, oder die Katalogkosten, falls diese nicht im Voraus bezahlt wurden. Bei schriftlichen Geboten muß sofort nach Eingang der Rechnung, spätestens jedoch 14 Tage nach Zuschlag, gezahlt werden. Bei Überweisung oder Zahlung per Scheck gilt die Schuld erst als erfüllt, wenn der Zuschlagspreis dem Konto des Versteigers endgültig geschrieben ist. Die Ware bleibt bis zur vollständigen Bezahlung im Besitz der Munich Wine Company.

17. Während oder unmittelbar nach der Auktion ausgestellte Rechnungen sind wegen der zu diesem Zeitpunkt herrschenden Überlastung der Buchhaltung nur vorläufig und können später berichtigt werden. Irrtum bleibt vorbehalten. Etwa sich hieraus ergebende Mehr- oder Minderbeträge sind zu erstatten.

18. Mit dem Zuschlag geht die Gefahr für vom Versteigerer nicht zu vertretende Verluste, insbesondere die Gefahr des zufälligen Untergangs und der zufälligen Verschlechterung des Versteigerungsgegenstandes auf den Ersteigerer über, das Eigentum jedoch erst mit der vollständigen Bezahlung der Rechnung.

19. Der Versteigerer kann Zuschläge, Ausstände sowie Nebenleistungen ausdrücklich im Auftrag des Auftraggebers im eigenen Namen einziehen und einklagen. Er kann insbesondere die vertraglichen und gesetzlichen Rechte des Auftraggebers im eigenen Namen geltend machen.

20. Leistet der Ersteigerer nicht rechtzeitig Zahlung oder verweigert er die Abnahme, so kann der Versteigerer die Übergabe des Versteigerungsguts verweigern. Der Versteigerer ist dann berechtigt, den Versteigerungsgegenstand auf Kosten des Ersteigers erneut zu versteigern. Dabei wird der Ersteigerer zu einem Gebot nicht mehr zugelassen. In diesem Fall haftet der Ersteigerer, dessen Rechte spätestens mit dem Zuschlag an einen anderen Ersteigerer erlöschen, unbeschadet weitergehender Ansprüche, für den Ausfall einschließlich der Kosten für die Versteigerung. Auf einen Mehrerlös hat er keinen Anspruch.

21. Werden die zugeschlagenen Gegenstände nicht abgeholt, können diese nach Wahl des Versteigerers jedoch auch auf Namen, Kosten und Gefahr des Ersteigers entweder bei sich oder bei einer Speditionsfirma eingelagert werden. Der Versteigerer ist berechtigt, für die Lagerung bei sich einen Lagerzins zu verlangen, der dem am Lagerort durchschnittlich üblichen Lagerzins für die Einlagerung gleichartiger Gegenstände zzgl. Bearbeitungskosten entspricht.

22. Das Eigentum am ersteigerten Auktionsgut geht erst nach vollständiger Bezahlung des Zuschlagsbetrags an den Ersteigerer über. Der Ersteigerer darf über die Vorbehaltsware nicht verfügen. Ersteigertes Auktionsgut wird nur nach vollständiger Bezahlung der Rechnung übergeben.

23. Bei Zahlungsverzug werden Zinsen in Höhe von 10% p.a. berechnet. Der Nachweis eines höheren Schadens ist nicht ausgeschlossen; ebenso bleibt dem Ersteigerer der Nachweis eines geringeren Schadens vorbehalten. Eine Stundung des Kaufpreises wird nicht gewährt.

24. Der Versteigerer übernimmt keine Haftung für das Abhandenkommen oder die Beschädigung von Objekten, sofern ihm oder seinen Erfüllungs- und Verrichtungsgehilfen nicht Vorsatz oder grobe Fahrlässigkeit vorzuwerfen ist.

25. Das Verbot des Selbstkontrahierens (§181 BGB) sowie die Erfordernis einer Ablehnungsandrohung gem. §326 BGB ist abbedungen.

26. Der Ersteigerer ist zur Aufrechnung nur berechtigt, wenn die Gegenforderung unbestritten oder rechtskräftig festgestellt ist.

27. Der Versteigerer behält sich vor, Personen ohne Angabe von Gründen von der Versteigerung auszuschließen. Gebote werden in diesem Falle nicht akzeptiert. Dies gilt insbesondere für Personen, die während der Auktion störend hervortreten oder sich in Abnahme- oder Zahlungsverzug befinden. Das Gleiche gilt für Bieter, die bekanntermaßen nicht zahlungsfähig oder nicht zahlungswillig sind. Derartige Bieter können auch keine Gebote im Auftrag oder in Vertretung für andere Personen abgeben.

28. Erfüllungsort und Gerichtsstand ist München, wenn es sich bei dem Ersteigerer um einen Kaufmann, eine juristische Person des öffentlichen Rechts oder ein öffentlich-rechtliches Sondervermögen handelt oder der Ersteigerer im Inland keinen allgemeinen Gerichtsstand hat. Dies gilt auch für Scheck- und Wechselklagen. Der Versteigerer ist jedoch auch berechtigt, am allgemeinen Gerichtsstand zu klagen.

29. Die Rechtsbeziehungen der Vertragsparteien richten sich ausschließlich nach dem Recht der Bundesrepublik Deutschland unter Ausschluß des Einheitlichen UN-Kaufrechts.

30. Sollten eine oder mehrere Bestimmungen dieser Versteigerungsbedingungen unwirksam sein oder werden, bleibt die Gültigkeit der übrigen davon unberührt. Die unwirksame Bestimmung ist durch eine wirksame zu ersetzen, die dem wirtschaftlichen Gehalt und Zweck der unwirksamen Bestimmung am nächsten kommt.

