



Munich Wine Company



68. PRÄSENZ-WEINAUKTION
SAMSTAG, 20. MÄRZ 2021



CALIFORNIA
SQN AND MORE

68. PRÄSENZ-AUKTION

SAMSTAG 20. MÄRZ
AB 12 UHR



68. GROSSE FRÜHJAHR-S-WEINAUKTION

DIE ERSTEN FRÜHLINGSHAFTEN TAGE KÜNDIGEN DEN WECHSEL DER JAHRESZEITEN AN UND ES IST AN DER ZEIT, DEM VERGANGENEN WINTER LEBEWohl ZU SAGEN!

NACH VORNE SCHAUEN HEISST DIE DEVISE. STREICHEN WIR EINFACH DIE LETZTEN 12 MONATE AUS UNSEREM GEDÄCHTNIS UND FOKUSSIEREN WIR UNS AUF EINE NEUE SCHÖNE ZEIT P. C. (POST CORONA).

WIR WERDEN FREUNDE, BEKANNTE UND AUCH DIE FAMILIE WIEDERSEHEN, AM TISCH ZUSAMMENSITZEN, REDEN UND MITEINANDER ESSEN. NATÜRLICH GEHÖRT ZU EINEM SOLCHEN GANZ NORMALEN ALLTAG AUCH EIN SCHÖNES GLAS WEIN. GEMÜTLICHKEIT UND GESELLSCHAFT WERDEN WIR WOHL WIRKLICH ZU SCHÄTZEN LERNEN UND HOFFEN, DASS DIE ZEITEN DER ISOLATION, EINSCHRÄNKUNG UND KONFUSEN UNEINHEITLICHEN REGELUNGEN ENDLICH HINTER UNS LIEGEN. HOFFEN WIR DAS BESTE.

BEKANNTE UND AUCH HOCH BEWERTETE WEINE SIND IMMER NOCH SEHR GESUCHT. DIE EINEN WEINE FÜR GENIESSER, DIE ANDEREN FÜR SAMMLER UND AUCH FÜR INVESTOREN. DER WEINKONSUM IST IN DIESEN SCHWEREN MONATEN SOGAR GESTIEGEN – SOWOHL QUALITATIV ALS AUCH QUANTITATIV. DIE LETZTEN WOCHEN HABEN WIR DAHER WEDER MÜHEN NOCH ARBEIT GESCHEUT, FÜR SIE EINE WUNDERSCHÖNE FRÜHJAHRSKOLLEKTION ZUSAMMENZUSTELLEN.

DIESER AUKTIONSKATALOG BELOHNT SIE MIT DER GEWOHNT BEEINDRUCKENDEN VIELFALT HOCHWERTIGER UND FEINER WEINE ALLER BERÜHMTESTEN WEINGEGENDEN. IM ANGEBOT DAS WHO'S WHO AUS BORDEAUX, BURGUND UND DER RHONE, VERFEINERT MIT GRÖSSEN AUS PIEMONTE, TOSKANA UND SPANIEN, SOWIE RARITÄTEN & KLANGVOLLE NAMEN AUS DEN USA & AUSTRALIEN. GROSSE ODER KLEINE FLASCHEN, OB ROT, WEISS, SÜSS, LECKERE SCHAUMWEINE ODER EXQUISITE SPIRITUOSEN, ALLES STEHT FÜR SIE BEREIT.

- **ROTE BORDEAUX AB 1911 – EINZELN UND IN OHK**, ANGELUS, BATAILLEY, BEAUSEJOUR DUFFAU LAGARROSSE, BRANE CANTENAC, CANON LA GAFFELIERE, CARRUADES DE LAFITE, CHASSE SPLEEN, CHEVAL BLANC, CLINET, COS D'ESTOURNEL, DUCRU BEAUCAILLOU, DUHART MILON, GAZIN, GLORIA, GRAND PUY LACOSTE, HAUT BRION, LA CONSEILLANTE, LA FLEUR PETRUS, LA LAGUNE, LA MISSION HAUT BRION, LA MONDOTTE, LAFITE ROTHSCHILD, LAFLEUR, LATOUR, LATOUR A POMEROL, L'EGLISE CLINET, LEOVILLE BARTON, LEOVILLE LAS CASES, LEOVILLE POYFERRE, L'EVANGILE, LYNCH BAGES, MALESCOT ST. EXUPERY, MARGAUX, MONTROSE, MOUTON ROTHSCHILD, PAPE CLEMENT, PAVILLON ROUGE, PETRUS, PICHON BARON, PICHON COMTESSE, PONTET CANET, SMITH HAUT LAFITTE, SOCIANDO MALLET, TALBOT, TROTANOY & VIEUX CHATEAU CERTAN
- **TRAUMSAMMLUNG FEINSTER SAUTERNES AB 1929**, CLIMENS, COUTET, D'YQUEM, DE FIEUZAL BLANC, DOISY DAENE, DOMAINE DE CHEVALIER BLANC, GILETTE CREME DE TETE, GUIRAUD, LA TOUR BLANCHE, RIEUSSEC & SUDUIRAUT.
- **US KOLLEKTION**, ARIETTA, AU BON CLIMAT, AUBERT, BERINGER, CAYMUS, CAYUSE, KISTLER, KONGS-GAARD, KUTCH, MATRIARCH, MAYBACH, PETER MICHAEL, MONDAVI, NEWTON, OCCIDENTAL, ORIN SWIFT, PHELPS, QUILCEDA CREEK, RIDGE, SAXUM, SINE QUA NON, STAGLIN & TOGN
- **FEINES AUS DER TOSKANA**, ALTESINO, ANTINORI (SOLAIA & TIGNANELLO), ARGIANO, BIONDI SANTI, CAPANNELLE, CASE BASSE SOLDERA, CASTELLO DI AMA, FELSINA, FONTODI, IL CARNASCIALE, MASSETO & ORNELLAIA, MONTEVERTINE, SALVIONI, SAN GIUSTO A RENTENNANO & SASSICAIA
- **ERLESENES AUS DEM PIEMONTE**, ACCOMASSO, BOLOGNA, BORGOGNO, BURLOTTO, CAVALLOTTO, CERRETTO, ALDO CONTERNO, GIACOMO CONTERNO, CORDERO DI MONTEZEMOLO, GIACOSA, GRASSO, BAROLO MASCARELLO, GIUSEPPE MASCARELLO, RINALDI, ROAGNA, SERAFINO, SEGHESSIO, SPINETTA & VOERZIO

AUF GRUND DER PANDEMIEBESCHRÄNKUNGEN KÖNNEN SIE ZUR PRÄSENZAUKTION LEIDER NICHT PERSÖNLICH KOMMEN! MACHEN SIE DAHER BITTE GEBRAUCH VON EINEM SCHRIFTLICHEN GEBOT, SO VERSÄUMEN SIE UNTER KEINEN UMSTÄNDEN DIE GELEGENHEIT ZUM ERWERB IHRER KELLERLIEBLINGE.

WICHTIGER HINWEIS FÜR ALLE BIETER, DIE UNSEREN ONLINE BIETAGENTEN FÜR DIE PRÄSENZAUKTION VERWENDEN. DIESES TOOL ERSTELLT IHNEN AUF BEQUEME WEISE IHR SCHRIFTLICHES BIETERFORMULAR. **DIESES BIETERFORMULAR MÜSSEN SIE UNS UNTERSCHRIEBEN ZUKOMMEN LASSEN, PER FAX, PER E-MAIL ALS PDF SCAN ODER PER POST.**

DIE GEBOTE WERDEN NICHT AUTOMATISCH AN UNS ÜBERMITTELT! BITTE GEBEN SIE IHRE SCHRIFTLICHEN GEBOTE NICHT SPÄTER ALS 12 STUNDEN VOR DER AUKTION AB.

VIEL SPASS BEIM BIETEN UND BLEIBEN SIE GESUND **IHRE MUNICH WINE COMPANY.**

Munich Wine Company

TERMINE

ÖFFENTLICHE UND
FREIWILLIGE
VERSTEIGERUNG AUS
VERSCHIEDENEM BESITZ.

AUKTIONATOR
DIPL. SOMMELIER UIW
STEFAN SEDLMEYR

EU BETRIEBSWIRT
HANS FRIEDRICH



FRÜHJAHRSAUKTION SA. 20. MÄRZ 2021 AB 12 UHR IN DEISENHOFEN

VORBESICHTIGUNG
DER WEINE
NACH TELEFONISCHER
ANMELDUNG GERNE
MÖGLICH

AUKTION:
SAMSTAG, 20. MÄRZ
12 UHR
PRO STUNDE WERDEN
CA. 150 OBJEKTE
VERSTEIGERT



Munich Wine Company

JÄGERSTRASSE 2
82041 DEISENHOFEN
TEL. ++49 (0) 89/678 055 - 50
FAX ++49 (0) 89/678 055 - 77
INFO@MUNICHWINECOMPANY.COM
WWW.MUNICHWINECOMPANY.COM

DIE ABBILDUNGEN IM AUKTIONS-
KATALOG SIND THEMEN BEZOGENE
DEKORATIONSBILDER, DIE NICHT
UNBEDINGT DEN ANGEBOTENEN
LOTS ENTSPRECHEN. DIE ZU DEN
LOTS GEHÖREN DEN ORIGINALAB-
BILDUNGEN FINDEN SIE IN UNSEREM
ONLINE-KATALOG (INTERNET).

WWW.MUNICHWINECOMPANY.COM

COVER FOTOS: C. RECHT (WEIN)

TERMINE & GEBOTE

UM LÄNGERE WARTEZEITEN FÜR SIE BEI DER ABHOLUNG ERSTEIGERTER OBJEKTE ZU VERMEIDEN, IST ES ERFORDERLICH, DASS SIE EINEN ABHOLTERMIN MIT UNS VEREINBAREN. DIE OBJEKTE WERDEN DANN FÜR SIE VORBEREITET UND BEREITGESTELLT.

ALLE ERSTEIGERTEN OBJEKTE SIND SOFORT NACH EINGANG DER RECHNUNG, SPÄTESTENS JEDOCH 14 TAGE NACH ZUSCHLAG ZU BEZAHLEN.

ZUR GEFÄLLIGEN BEACHTUNG DER IN DEUTSCHLAND GELTENDEN ALLGEMEINEN VERSTEIGERUNGSBEDINGUNGEN: DIE VOM VERSTEIGERER NICHT ZU VERTRETENE GEFAHR DER BESCHÄDIGUNG ODER DES VERLUSTES GEHT MIT DEM ZUSCHLAG AUF DEN KÄUFER ÜBER.

ERSTEIGERTE WEINE KÖNNEN IM AUKTIONSHAUS FRÜHESTENS AB MITTWOCH 24. MÄRZ 2021 NACH VORHERIGER ANMELDUNG ABGEHOLT WERDEN.

DIE ERSTEIGERTEN WEINE MÜSSEN SPÄTESTENS 14 TAGE NACH ERHALT DER RECHNUNG ABGEHOLT ODER ZUM VERSAND ANGEWIESEN WERDEN.

KOMMENDE

69. PRÄSENZ-WEINAUKTION

SAMSTAG, 12. JUNI 2021

EINLIEFERUNGSSCHLUSS 14. MAI 2021

KOMMENDE

150. ONLINE-WEINAUKTION

27. MÄRZ – 6. APRIL 2021

wichtige Informationen

ORT DER AUKTION

MUNICH WINE COMPANY
JÄGERSTRASSE 2
82041 DEISENHOFEN

ÖFFENTLICHE VERKEHRSMITTEL

S3-HALTESTELLE DEISENHOFEN,
CA. 5 MIN. FUSSWEG ZUM AUKTIONS-
HAUS MERIDIAN-ZUG VOM HBF NACH
DEISENHOFEN MO-FR

EINLIEFERUNGEN

EINLIEFERUNGEN FÜR UNSERE
NÄCHSTEN AUKTIONEN WERDEN
AB SOFORT ENTGEGEN GENOM-
MEN. WIR BIETEN IHNEN PRÄSENZ-
UND ONLINE-WEINAUKTIONEN,
KOMMISIONSANGEBOTE, SAMM-
LUNGSAUFLÖSUNGEN.

VORTEILE FÜR EINLIEFERER

UNKOMPLIZIERTE UND DISKRETE
ABWICKLUNG.

ABHOLUNG DER ZU VERSTEIGERN-
DEN WEINE BEI IHNEN IM HAUSE
MÖGLICH.

VORTEILE FÜR ERSTEIGERER

PERSÖNLICHE BESICHTIGUNG UND
BERATUNG DER INTERESSANTEN
EINLIEFERUNGEN NACH TERMIN-
ABSPRACHE IN UNSEREM HAUSE
VOR DER AUKTION.

BERATUNGS-SERVICE

BENÖTIGEN SIE FÜR IHRE
PRIVATE WEINAUSWAHL
EMPFEHLUNGEN ODER
WÜNSCHEN SIE WEITERE
INFORMATIONEN, SO
WENDEN SIE SICH BITTE
AN UNS.

STEFAN SEDLMEYR

T. +49 (0) 89/678 055 - 55
SEDLMEYR@
MUNICHWINECOMPANY.COM

HANS FRIEDRICH

T. +49 (0) 89/678 055 - 66
FRIEDRICH@
MUNICHWINECOMPANY.COM

ABKÜRZUNGS- UND INHALTSVER-
ZEICHNIS, SOWIE DIE HINWEISE ZU
DEN IM KATALOG VERWENDETEN
BEWERTUNGEN FINDEN SIE IM
ANHANG.

Wegbeschreibung

VON **MÜNCHEN** KOMMEND AUF DIE A995 AUFFAHREN (HARLACHINGER / GIESINGER ZUBRINGER ÜBER AUFFAHRT ALTE MCGRAW KASERNE ODER DURCH UNTERFÜHRUNG IN DER TEGERNSEERLAND-STRASSE VOM RING KOMMEND) ZUR A99/A8 UND DORT AN DER 3. ABFAHRT (OBERHACHING / GRÜNWALD) ABFAHREN.

2. AMPEL RECHTS ABBIEGEN AUF DIE MÜNCHENER STRASSE RICHTUNG OBERHACHING, AUF DIESER STRASSE BLEIBEN DURCH OBERHACHING DURCH (STRASSE HEISST AB HIER TÖLZER STRASSE) UND CA 500 METER NACH DEM ORTSAUSGANGSSCHILD RECHTS IN DIE BERGSTRASSE EINBIEGEN. AM ENDE DER BERGSTRASSE LINKS ABBIEGEN AUF DEN HUBERTUSPLATZ UND DIE ZWEITE STRASSE GLEICH RECHTS IN DIE BAHNHOFSTRASSE EINBIEGEN. DIE ERSTE STRASSE LINKS (JÄGERSTRASSE) EINBIEGEN, UND GLEICH AUF DEN PARKPLATZ HINTER DEM GROSSEN WEISSEN HAUS ECKE BAHNHOF- / JÄGERSTR. WENN DORT ALLES BELEGT SEIN SOLLTE, BITTE IN DER JÄGERSTRASSE

PARKEN, DORT GIBT ES KEINE ZEITBESCHRÄNKUNGEN. FAHRTZEIT VON MÜNCHEN HARLACHING BIS ZUM AUKTIONSHAUS 15 MIN.

VON **AUSSERHALB MÜNCHENS** KOMMEND FOLGEN SIE AUS RICHTUNG SALZBURG DER A995 RICHTUNG TAUFKIRCHEN/ MÜNCHEN GIESING BIS ZUR ANSCHLUSSSTELLE OBERHACHING / GRÜNWALD.

AUS DEM **NORDEN** ÜBER DEN AUTOBAHNRING RICHTUNG SALZBURG FAHREN UND WEITER DER AUTOBAHN RICHTUNG TAUFKIRCHEN / MÜNCHEN GIESING FOLGEN BIS ZUR ANSCHLUSSSTELLE OBERHACHING / GRÜNWALD.

AUS DEM **SÜDEN** ÜBER DIE GARMISCHER ODER LINDAUER AUTOBAHN BIS ZUM ENDE DER AUTOBAHNEN. DANN ÜBER DEN MITTLEREN RING RICHTUNG SALZBURG FAHREN, DURCH DIE UNTERFÜHRUNG DER MCGRAW KASERNE WEITER IN RICHTUNG SALZBURG BIS ZUR ANSCHLUSSSTELLE OBERHACHING / GRÜNWALD.

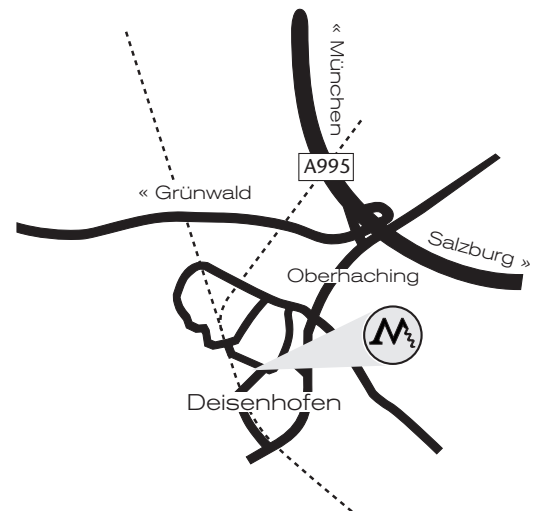
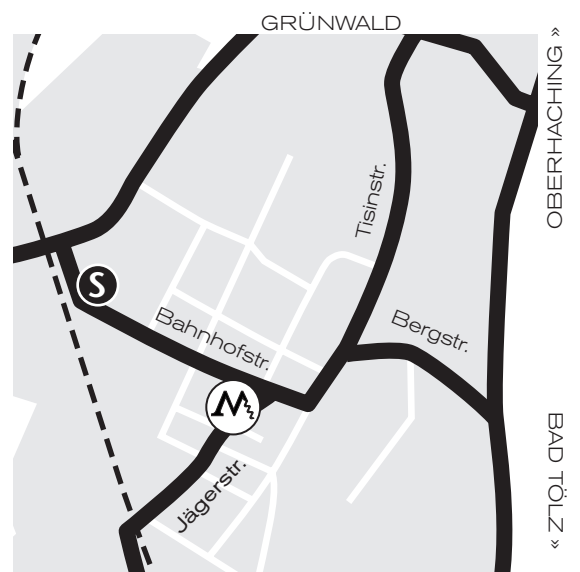

BITTE BEACHTEN SIE:

IN DEN MEISTEN NAVIGATIONSSYSTEMEN FINDEN SIE UNS NUR MIT ORTSANGABE OBERHACHING, ODER GEBEN SIE DIE POSTLEITZAHL 82041 IN IHR SYSTEM EIN.

CAUTIONARY NOTES

- 1.** WE DO ALL THAT IS POSSIBLE TO DETERMINE THE ACCURATE LEVELS AND CONDITIONS OF OLDER WINES. NEVERTHELESS, THESE LEVELS MAY CHANGE BETWEEN CATALOGUING AND SALE. THIS MAY BE DUE TO THE AGING OF THE CORK OR TO CHANGING TEMPERATURES DURING STORAGE OR TRANSPORT.
- 2.** THE RISK OF CORK SEEPAGE OR FAILURE IN OLD BOTTLES, OR DAMAGE OF THE WAXED OR ENAMEL CAPSULES IS ALWAYS A POSSIBILITY, ESPECIALLY DURING TRANSPORT. THE POTENTIAL BIDDER SHOULD TAKE THIS RISK INTO ACCOUNT.
- 3.** ORIGINAL WOODEN CASES ABOVE 500 EURO ARE SHIPPED SEPARATELY FROM THE BOTTLES. WE SHIP THOSE BOTTLES IN WOODEN CASES ONLY ON DEMAND AND AT THE RISK OF THE BIDDER.
- 4.** MUNICH WINE COMPANY IS NOT RESPONSIBLE FOR ANY LOSSES OR CLAIMS RESULTING FROM THE RISKS AND CONDITIONS MENTIONED IN PASSAGES 1 THROUGH 3.
- 5.** THERE WILL BE NO PRICE NEGOTIATIONS OR RETURNS OF PURCHASED ITEMS AFTER THE DELIVERY HAS BEEN MADE. NOR WILL WE PROVIDE ANY SUBSTITUTES IN CASE OF BREAKAGE OR ERROR IN DESCRIPTION.
- 6.** STAINED LABELS MAY APPEAR WHEN THE WINES WERE STORED UNDER CONDITIONS OF HIGH HUMIDITY. IT SHOULD BE MENTIONED THAT THIS TREATMENT IS GENERALLY BENEFICIAL TO THE QUALITY OF THE WINE.
- 7.** THE PICTURES IN THE AUCTION CATALOG SERVE DECORATIVE PURPOSES AND ARE NOT EXACT PHOTOS OF ANY SINGLE LOT. THE ORIGINAL LOT PICTURES CAN BE SEEN IN OUR ONLINE CATALOG:
WWW.MUNICHWINECOMPANY.COM

WICHTIGE HINWEISE

- 1.** WIR ARBEITEN MIT GRÖSSTER SORGFALT, UM DIE ANGABEN IM KATALOG BEZÜGLICH FÜLLNIVEAU UND ZUSTAND DER FLASCHEN SO AKKURAT WIE MÖGLICH ZU GESTALTEN. HIERBEI KANN ES ABER IM LAUFE DER LAGERUNG ODER DES TRANSPORTS ZU VERÄNDERUNGEN KOMMEN, INSBESONDERE BEI FLASCHEN, DIE ÄLTER ALS 20 JAHRE SIND.
- 2.** DIE ERSTEIGERER VON WEINEN SOLLTEN BEDENKEN, DASS KÖRKEN NACHGEBEN ODER VERSAGEN KÖNNEN, WACHS- UND LACKKAPSELN BESCHÄDIGT WERDEN KÖNNEN. DIES KANN INSBESONDERE BEIM VERSAND ÄLTERER PROVENIENZEN EINTRETEN.
- 3.** ORIGINALHOLZKISTEN AB 500 EURO WERDEN AUS VERSICHERUNGSTECHNISCHEN GRÜNDEN SEPARAT VOM INHALT VERSENDET. NUR AUF WUNSCH UND RISIKO DES ERSTEIGERERS IST EIN VERSAND IM ORIGINALGEBINDE MÖGLICH.
- 4.** FÜR SCHÄDEN, DIE DURCH DIE IN PUNKT 1 BIS 3 AUFGEFÜHRTE RISIKEN ENTSTEHEN, ÜBERNIMMT DIE MUNICH WINE COMPANY KEINERLEI HAFTUNG.
- 5.** PREISABSCHLÄGE ODER RÜCKNAHMEN DER ERSTEIGERTEN WARE SIND NACH AUSLIEFERUNG AUSGESCHLOSSEN. EINE ERSATZLIEFERUNG IM FALLE VON TRANSPORTSCHÄDEN ODER VERSEHENTLICH FALSCHEN KATALOGANGABEN KANN NICHT GELEISTET WERDEN.
- 6.** EINE FEUCHTE LAGERUNG KANN VERUNREINIGUNGEN AUF DEN WEINETIKETTEN HINTERLASSEN. ES IST ANZUMERKEN, DASS EINE FEUCHTE AUFBEWAHRUNG DER QUALITÄT DES WEINS ZUTRÄGLICH IST.
- 7.** DIE ABBILDUNGEN IM AUKTIONS-KATALOG SIND THEMEN BEZOGENE DEKORATIONS-BILDER, DIE NICHT DEN ANGEBOTENEN LOTS ENTSPRECHEN. DIE DEN LOTS ZUGEHÖRIGEN ORIGINALABBILDUNGEN FINDEN SIE IN UNSEREM ONLINE-KATALOG:
WWW.MUNICHWINECOMPANY.COM

wichtige Hinweise

ZUSTANDSBESCHREIBUNGEN WERDEN FREIWILLIG UND OHNE ÜBERNAHME EINER HAFTUNG ANGEZEIGT. ES WIRD GEBETEN, SICH SELBST VOM ZUSTAND DER OBJEKTE ZU ÜBERZEUGEN.

DIE WARE KANN NUR NACH VORHERIGER TERMINVEREINBARUNG ABGEHOLT WERDEN.

ZAHLUNGSMODALITÄTEN, WARENABHOLUNG

AKZEPTIERT WIRD BARGELD (BEI SUMMEN ÜBER € 10.000,- AUSWEIS NICHT VERGESSEN) UND EC-KARTEN. WIR AKZEPTIEREN KEINE KREDITKARTEN. BEZAHLT WIRD AUSSCHLIESSLICH IN EURO. WIR ERHEBEN EINE LAGERGEBÜHR FÜR NICHT ABGEHOLTE WARE VON € 2,- PRO TAG, AB 14 TAGE NACH ERHALT DER RECHNUNG.

BIETERNUMMERN

BIETERNUMMERN FÜR DIE AUKTIONSTEILNEHMER WERDEN WÄHREND DER BESICHTIGUNG UND VOR BEGINN DER AUKTION AUSGEGEBEN. DIE AUSGABE DER BIETERNUMMERN GESCHIEHT GEGEN ADRESSEN-ANGABE. ZUR PRÜFUNG DER RICHTIGKEIT DER ADRESSE BITTEN WIR ERSTKUNDEN DEN PERSONALAUSWEIS VORZULEGEN. BITTE VERGESSEN SIE NICHT DIE ART DER WEINABHOLUNG ANZUKREUZEN.

AUFGELD

AUF DEN ZUSCHLAGSPREIS WIRD EIN AUFGELD I. H. V. 10% UND EINE LOTGEBÜHR VON € 5,- ZZGL. 196% MWST. ERHOSEN. BEIM EXPORT OHNE VOM BIETER BEAUFTRAGTE SPEDITION UND VOLLEN EXPORTPAPIEREN ERFOLGT KEINE MWST-ERSTATTUNG, DA DIE MWST. NUR AUF DIE PROVISION UND NEBENKOSTEN ERHOSEN WIRD.

ZUSTANDSBESCHREIBUNGEN:

DAS FEHLEN VON ANGABEN ÜBER BESCHÄDIGUNGEN UND MÄNGEL BESAGT NICHT, DASS EINE NUMMER FREI VON FEHLERN, BZW. MÄNGELN IST. ES WIRD GEBETEN, SICH SELBST VOM ZUSTAND DER OBJEKTE ZU ÜBERZEUGEN. SIE WERDEN IN DEM ZUSTAND VERSTEIGERT, IN DEM SIE SICH ZUM ZEITPUNKT DES VERSTEIGERUNGS-AUFRUFS BEFINDEN. BITTE BEACHTEN SIE UNSERE VERSTEIGERUNGSBEDINGUNGEN.

SCHRIFTLICHE GEBOTE FÜR DIE AUKTION

SIE KÖNNEN AUCH SCHRIFTLICH BIETEN, OHNE BEI DER AUKTION ANWESEND ZU SEIN. SCHRIFTLICHE GEBOTE MÜSSEN BIS SPÄTESTENS EINEN TAG VOR AUKTIONS-BEGINN DEM AUKTIONATOR VORLIEGEN. HIERFÜR STEHT IHNEN EIN FORMBLATT ZUR VERFÜGUNG. TRAGEN SIE BITTE IN DRUCKSCHRIFT IHRE ANSCHRIFT EIN. FÜR DIE OBJEKTE, FÜR DIE SIE BIETEN MÖCHTEN, TRAGEN SIE BITTE DIE KATALOGNUMMER, DEN TITEL UND DAS GEBOT EIN. GÜLTIG IST AUSSCHLIESSLICH DIE KATALOGNUMMER. DER AUF DEM FORMULAR VERMERKTE PREIS GILT ALS IHR HÖCHSTGEBOT. DER AUFTRAG WIRD SO GÜNSTIG WIE MÖGLICH AUSGEFÜHRT, D. H. DER ZUSCHLAG KANN AUCH ZU EINEM NIEDRIGEREN PREIS ERFOLGEN ALS IHR HÖCHSTGEBOT. GEHEN MEHRERE GLEICHLAUTENDE SCHRIFTLICHE GEBOTE AUF DIE GLEICHE KATALOGNUMMER EIN, SO WIRD EIN ZUSCHLAG DEM GEBOT ERTEILT, DAS ZEITLICH ZUERST BEI DEM VERSTEIGERER EINGEGANGEN IST.

VERSTEIGERUNGSABLAUF

ERFAHRUNGSGEMÄSS WERDEN BEI WEINAUKTIONEN CA. 150 KATALOGNUMMERN PRO STUNDE AUFGERUFEN. EINE GEWÄHR HIERFÜR KANN ABER NICHT GEGEBEN WERDEN.

IHR MITBIETEN BEI DER AUKTION

HALTEN SIE BEIM STEIGERN BITTE IHRE BIETERNUMMER HOCH. BITTE BIETEN SIE SOFORT BEIM AUFRUF DER NUMMER DEUTLICH, DAMIT DER AUKTIONATOR IHR GEBOT BEMERKT.

AUSLÄNDISCHE BIETER

UNS UNBEKANNTE BIETER AUS DEM AUSLAND MÜSSEN BEI DER AUSGABE EINER BIETERNUMMER EINE SICHERHEIT HINTERLEGEN. Z. B. BARGELD. SCHRIFTLICHE GEBOTE KÖNNEN ERST DANN AKZEPTIERT WERDEN.

MITBIETEN PER FAX

SIE KÖNNEN GEBOTE BIS SPÄTESTENS EINEN TAG VOR DER AUKTION PER FAX AN UNS DURCHGEBEN. FÜR UNS UNBEKANNTE, AUSLÄNDISCHE BIETER GILT OBIGES.

VERSANDGEBÜHR

AUF WUNSCH SENDEN WIR IHNEN IHRE ERSTEIGERTEN OBJEKTE NACH BEZAHLUNG DER WARE ZU. DIE VERSANDKOSTEN IM INLAND FÜR EIN 12ER LOT BETRAGEN ÜBLICHERWEISE € 10,- ZUZÜGLICH VERPACKUNGSMATERIAL. AB € 500,- PAKETWERT FÄLLT EINE ZUSÄTZLICHE VERSICHERUNGSGEBÜHR AN. BEI GRÖßEREN MENGEN SOLLTE DER KUNDE EINE SPEDITION SEINER WAHL BEAUFTRAGEN. DIE MUNICH WINE COMPANY ÜBERNIMMT SELBST KEINE HAFTUNG FÜR TRANSPORTSCHÄDEN. DER VERSAND ERFOLGT FRÜHESTENS ZEHN TAGE NACH DER AUKTION. EIN VERSAND IST NUR GEGEN VORHERIGE ÜBERWEISUNG MÖGLICH.

ERKLÄRUNGEN | DEFINITIONS

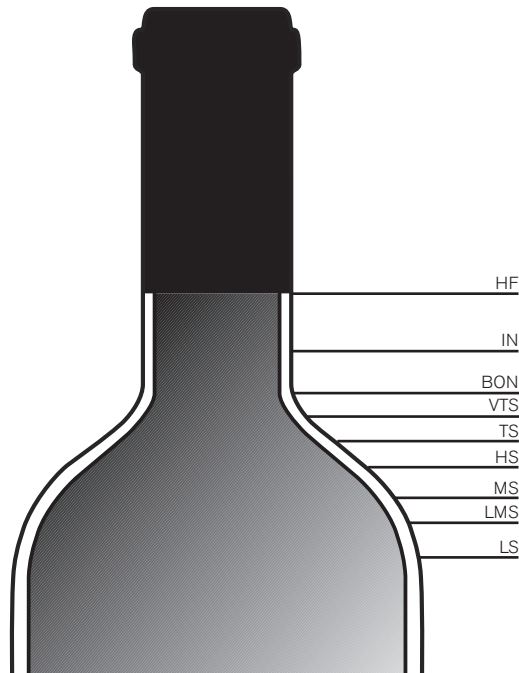

BESCHREIBUNGEN DER FÜLLNIVEAUS ULLAGE DESCRIPTIONS

BORDEAUX:

HF = HIGH FILL:

NORMAL LEVEL, HEIGHT OF YOUNG WINES, OR THE LEVEL OF BOTTLES OF OLDER VINTAGES RECORDED AT THE CHATEAU.

NORMALES FÜLLNIVEAU. NIVEAU EINES JUNGEN WEINES ODER AUCH ÄLTERER JAHRGÄNGE, SOWEIT DIESE AUF DEM WEINGUT REKONDITIONIERT UND NEU-VERKORKT WURDEN.

IN = INTO NECK:

PERFECTLY GOOD FOR ANY AGE OF WINE. OUTSTANDING FOR A WINE OF 10 YEARS OF AGE OR OLDER.

PERFEKT FÜR WEINE JEDEN ALTERS. AUSSERGEWÖHNLICH FÜR WEINE, DIE 10 JAHRE ODER ÄLTER SIND.

BON = BASE OF NECK:

GOOD FOR ANY AGE OF WINE. PERFECT FOR ANY WINE OF 10 YEARS OF AGE OR OLDER.

GUT FÜR WEINE JEDEN ALTERS. PERFEKT FÜR WEINE, DIE 10 JAHRE ODER ÄLTER SIND.

VTS = VERY TOP SHOULDER:

ACCEPTABLE FOR ANY WINE OVER 15 YEARS OF AGE.

AKZEPTABEL BEI WEINEN, DIE ÄLTER ALS 15 JAHRE SIND.

TS = TOP SHOULDER:

ACCEPTABLE FOR ANY RED BORDEAUX 20 YEARS OF AGE.

AKZEPTABEL BEI ROTEN BORDEAUX, DIE 20 JAHRE ALT SIND.

HS = HIGH SHOULDER:

SLIGHT NATURAL LOSS THROUGH THE CORK AND/OR EVAPORATION THROUGH CORK AND CAPSULE.

ACCEPTABLE FOR ANY WINE OVER 20 YEARS OLD.

GOOD FOR ANY WINE OVER 40 YEARS OLD.

LEICHTER NATÜRLICHER SCHWUND, BEI WEINVERLUST DURCH DEN KORKEN UND/ODER DURCH VERDUNSTUNG DURCH KORKEN UND KAPSEL. NORMAL FÜR WEINE ÜBER 20 JAHRE, GUT FÜR WEINE ÜBER 40 JAHRE.

MS = MID SHOULDER:

NOT UNUSUAL FOR WINES OVER 40 YEARS OF AGE. MOST LIKELY SOME DETERIORATION OF THE CORK AND SOME RISK. AUCTION LIMITS TAKE THIS INTO ACCOUNT.

NICHT UNGEWÖHNLICH FÜR WEINE, DIE ÜBER 40 JAHRE ALT SIND. HÖCHSTWAHRSCHEINLICH NACHLASSENDE DICHTIGKEIT DES KORKENS; EIN KALKULIERBARES RISIKO BESTEHT. DURCH DAS AUKTIONSLIMIT BERÜCKSICHTIGT.

LMS = LOW-MID SHOULDER:

RISK. AUCTION'S CATALOGUE ESTIMATES WILL BE LOW.

RISIKO. NIEDRIGER SCHÄTZWERT IM AUKTIONSKATALOG.

LS = LOW SHOULDER AND BELOW:

HIGH RISK AND ONLY ACCEPTED FOR THE AUCTION IF THE BOTTLE OR LABEL IS EXCEPTIONALLY RARE OR INTERESTING. ALWAYS OFFERED WITH A LOW LIMIT.

HOHES RISIKO. DERARTIGE FLASCHEN WERDEN FÜR DIE AUKTION NUR ANGENOMMEN, WENN DIE FLASCHE ODER DAS ETIKETT AUSSERGEWÖHNLICH SELTEN ODER INTERESSANT IST. DAS LIMIT LIEGT IMMER NIEDRIG.

BURGUNDY:

DUE TO THE FACT THAT BURGUNDY BOTTLES HAVE A VERY DISCRETE SHOULDER, THE ULLAGE IS MEASURED IN CENTIMETRES BETWEEN THE CORK/CAPSULE AND THE WINE LEVEL. BURGUNDY WINES ARE LESS AFFECTED BY ULLAGE THAN BORDEAUX WINES. A 5 CM ULLAGE IN A 40-YEAR-OLD BURGUNDY CAN BE CONSIDERED ACCEPTABLE, UP TO 3 CM EXCELLENT FOR ITS AGE. EVEN LOSSES UP TO 6 CM FOR 50 YEARS AND OLDER BURGUNDY ARE CONSIDERED ACCEPTABLE RISKS.

BURGUNDERFLASCHEN FEHLT DIE AUSGEPRÄGTE SCHULTERFORM. DAHER WIRD DER SCHWUND IM ZENTIMETER-ABSTAND ZWISCHEN DEM KORKEN / DER KAPSEL UND DEM WEINNIVEAU ANGEZEIGT. BURGUNDER WERDEN DURCH EINEN SCHWUND NICHT IM GLEICHEN MASSE BEEINTRÄCHTIGT WIE BORDEAUX-WEINE. BEI EINEM 40 JÄHRIGEN BURGUNDER IST EIN VERLUST VON 5 CM AKZEPTABEL, EIN VERLUST VON BIS 3 CM HERAUSRAGEND. SOGAR EIN SCHWUND VON BIS ZU 6CM IST BEI EINEM BURGUNDER VON 50 ODER MEHR JAHREN EIN KALKULIERBARES RISIKO.

**GERMANY:
(SCHLEGELFLASCHE)**

THE ULLAGE OF THESE BOTTLES, AND ANY OTHER SCHLEGELFLASCHEN (ALSACE, MANY ITALIAN WHITE WINES, PORTUGAL, ETC.), ARE MEASURED IN CENTIMETRES. THE LEVEL OF ULLAGE FOR THESE WINES IN OUTSTANDING CONDITION SHOULD NOT EXCEED 3 CM. GREATER LOSSES CARRY SOME RISK AND ARE RESPECTIVELY PRICED.

AUCH DER SCHWUND DIESER UND ANDERER SCHLEGELFLASCHEN (ELSASS, VIELE ITALIENISCHE WEISSWEINE, PORTUGAL, USW.) WIRD IN CM GEMESSEN. BEI WEINEN IN HERAUSRAGENDEM ZUSTAND SOLLTE DER SCHWUND NICHT MEHR ALS 3 CM BETRAGEN. GRÖßERE VERLUSTE BERGEN EIN GEWISSES RISIKO; DIES WIRD BEI DER PREISGESTALTUNG BERÜCKSICHTIGT.

CHAMPAGNE:

DUE TO THE VERY LONG FOIL OF CHAMPAGNE BOTTLES, THE ULLAGE IS MEASURED IN CENTIMETRES OF THE UPSIDE DOWN BOTTLES, BETWEEN THE INNER EDGE OF THE GLASS BOTTOM AND THE CHAMPAGNE LEVEL. LOSSES UP TO 2 CM FOR 20 YEAR OLD CHAMPAGNES ARE CONSIDERED ACCEPTABLE RISKS.

CHAMPAGNERFLASCHEN BESITZEN EINE SEHR LANGE ZIERFOLIE AM FLASCHENHALS. DAHER WIRD DIE FLASCHE ZUR MESSUNG DES SCHWUNDES AUF DEN KOPF GESTELLT. MASSGEBLICH IST DER ZENTIMETERABSTAND ZWISCHEN DER INNEREN KANTE DES GLASBODENS UND DEM CHAMPAGNER. 2 CM BEI CHAMPAGNER IM ALTER BIS 20 JAHREN SIND UNBEDENKLICH.



BOTTLE SIZES / FLASCHENFORMATE

TENTH LITRE	1/7.5 BOTTLE	0.1 LITRE
PICCOLO	1/3 BOTTLE	0.2 LITRE
QUARTER LITRE-SPLIT	1/3 BOTTLE	0.25 – 0.187 LITRE
OBSOLETE HALF BOTTLE	1/2 BOTTLE	0.35, 0.32 LITRE
HALF BOTTLE	1/2 BOTTLE	0.375 LITRE
HALF LITRE	2/3 BOTTLE	0.5 LITRE
CLAVELIN	1 BOTTLE	0.62 LITRE
OBSOLETE BOTTLE	1 BOTTLE	0.7, 0.72, 0.73 LITRE
BOTTLE	1 BOTTLE	0.75 LITRES
MAGNUM	2 BOTTLES	1.5 LITRE
MARIE-JEANNE	3 REGULAR BOTTLES	2.25 – 2.5 LITRES
TREGNUM (PORT)	3 BOTTLES	2.25 LITRES
JEROBOAM (BUR, CHA)	4 BOTTLES	3 LITRES
DOUBLE MAGNUM (BOR)	4 REGULAR BOTTLES	3 LITRES
DOUBLE MAGNUM (PIE)	5 REGULAR BOTTLES	3.78 LITRES
JEROBOAM (BOR)	6 REGULAR BOTTLES	4.5 OR 5 LITRES
REHOBOAM (CHA)	6 REGULAR BOTTLES	4.5 LITRES
IMPÉRIALE (BOR)	8 REGULAR BOTTLES	6 LITRES
METHUSELAH (CHA)	8 REGULAR BOTTLES	6 LITRES
SALMANAZAR (BOR, CHA)	12 REGULAR BOTTLES	9 LITRES
BALTHAZAR (BOR, CHA)	16 BOTTLES	12 LITRES
NEBUKADNEZAR (BOR, CHA)	20 BOTTLES	15 LITRES
MELCHIOR (BOR, CHA)	24 BOTTLES	18 LITRES

BURGUNDY (BUR), BORDEAUX (BOR), CHAMPAGNE (CHA), PIEDMONT (PIE)

ABKÜRZUNGEN | ABBREVIATIONS

	LABELS	ETIKETTEN		PRÄDIKAT / WINE TYPE	
E:	LABEL(S)	ETIKETT(EN)	tr.	TROCKEN / DRY	
F:	ULLAGE	FÜLLNIVEAU	halbtr.	HALBTROCKEN / HALF DRY	
Z:	CONDITION	ZUSTAND	BA	BEERENAUSLESE	
VERSCHM.	STAINED	VERSCHMUTZT	TBA	TROCKENBEERENAUSLESE	
BESCH.	DAMAGED	BESCHÄDIGT	EISW.	EISWEIN / ICE WINE	
FL.	BOTTLES	FLASCHEN	(L)GK	(LANGE) GOLDKAPSEL / GOLD CAPSULE	
VDT	VINO DA TAVOLA	TAFELWEIN	GG	GROSSES GEWÄCHS	
	BOTTLINGS / ABFÜLLUNGEN		PACKING	GEBINDE	
AOC/AC	APPELLATION CONTRÔLÉE		OHK	ORIG. WOODEN CASE	ORIG. HOLZKISTE
DOC(G)	DENOMINAZIONE DI ORIGINE CONTROLLATA (E GARANTITA)		HK	WOODEN CASE	HOLZKISTE
			OC	ORIG. CARTON	ORIG. KARTON

LITERATURANGABEN | BIBLIOGRAPHY

AM	ALLEN MEADOWS	HERAUSGEBER DER WEBSITE BURGHOUND
B(XX)	MICHAEL BROADBENT	M.W., GRANDSEIGNEUR DER WEIN JOURNALISTIK
BET	BETTANE ET DESSEAUVÉ	FRANZÖSISCHE WEINJOURNALISTEN EHEM. GUIDE HACHETTE
CC	CLIVE COATES	M.W. WEINJOURNALIST, HERAUSGEBER DES MAGAZINS VINE
CT	CELLAR TRACKER	INTERNATIONALE ONLINE-WEINPLATTFORM
DEC	DECANTER	MASSGEBENDE ENGLISCHE WEINZEITSCHRIFT
FAL	FALSTAFF	BEKANNTES ÖSTERREICHISCHES WEINMAGAZIN
GAB	RENE GABRIEL	WEINBUCHAUTOR, HERAUSGEBER DER ZEITSCHRIFT WEINWISSE
GAL	ANTONIO GALLONI	WEINAUTOR VINOUSMEDIA.COM
GM	GAULT MILLAU	FACHBUCHVERLAG WEIN- UND RESTAURANTFÜHRER
XGL.GR	GAMBERO ROSSO	ITALIENISCHER WEINFÜHRER
HS	HORST SCHARFENBERG	WEINBUCH AUTOR
JCL	JEANNIE CHO LEE	MASTER OF WINE, WEIN UND LIFESTYLEAUTORIN, HONG KONG
JG	JAMES GOODE	WINE BLOGGER, PROFESSOR FÜR PFLANZENBIOLOGIE
JH	JAMES HOLIDAY	AUSTRALISCHER WEINJOURNALIST
JL	JEFF LEVE	WINE CELLAR INSIDER, LOS ANGELES
JMQ	JEAN-MARC QUARIN	BEKANNTER FRANZÖSISCHER WEINJOURNALIST (U.A. LE MONDE)
JO	JEREMY OLIVER	AUSTRALISCHER WEINJOURNALIST
JP	JOHN PLATTER	BEKANNTESTER WEINDEGUSTATOR SÜDAFRIKAS
JR	JANCIS ROBINSON	M.W. (MASTER OF WINE) WEINJOURNALISTIN U. KRITIKERIN
JS	JAMES SUCKLING	WEINAUTOR UND FLYING CONSULTANT
JUH	RICHARD JUHLIN	AUTOR DER STANDARDWERKE 2.000 U. 4.000 CHAMPAGNES
JÜR	JÜRIG RICHTER	SAUTERNES SPEZIALIST MIT EIGENER WEBSITE
LOB	HEINER LOBENBERG	BEKANNTER DEUTSCHER WEINHÄNDLER
LRF	LA REVUE DU FRANCE	BEDEUTENDE FRANZÖSISCHE WEINZEITSCHRIFT
MH	MARCUS HOFSCHESTER	WEINAUTOR FÜR WEINPLUS
PEP	DAVID PEPPERCORN	WEINHÄNDLER, BERATER, WEINBUCHAUTOR, ENGLÄNDER
RP	ROBERT PARKER	DER WIRTSCHAFTLICH EINFLUSSREICHSTE WEINKRITIKER DER WELT.
SED	STEFAN SEDLMEYR	EIGENTÜMER DER MUNICH WINE COMPANY, DIPL. SOM. UIW,
TA	TIM ATKIN	M.W. BRITISCHER WEINJOURNALIST
TAN	TANZER	AUSTRALISCHER WEINJOURNALIST
VD	VINTAGE DIRECT	AUSTRALISCHE WEINDATENBANK UND HÄNDLER
WE	WINE ENTHUSIAST	NEW YORKER WINE & LIFESTYLE PLATTFORM
WS	WINE SPECTATOR	GEWICHTIGE AMERIKANISCHE WEINZEITSCHRIFT, SITZ IN NEW YORK.
WSM	DIVERSE	WINE & SPIRITS MAGAZINE, USA
WT	ACHIM BECKER	WINETERMINATOR. KOMPETENTER VERKOSTER FÜR ALTWEINE

WINE SCORING SYSTEMS

Bitte beachten Sie, dass die von uns zitierten Weinbewertungen nicht unbedingt dem aktuellen Stand entsprechen. Diese dienen lediglich der allgemeinen Orientierung.

Robert Parker

From	To	Judgement
96	100	extraordinary
90	95	outstanding
80	89	above average to very good
70	79	average
60	69	below average
50	59	deemed to be unacceptable

Wine Spectator

From	To	Judgement
95	100	classic; a great wine
90	94	outstanding; superior character and style
80	89	good to very good; wine with special qualities
70	79	average; drinkable wine, may have minor flaws
60	69	below average; drinkable but not recommended
50	59	poor; undrinkable, not recommended

Michael Broadbent

Score	Judgement
*****	outstanding
****	very good
***	good
**	moderately good
*	not very good but not bad
no stars	poor

Clive Coates

Score	Judgement
20	grand vin
19	very fine indeed
18	fine plus
17	very good indeed
16	very good
15	good
14	quite good
13	not bad

Gambero Rosso

Score	Judgement
3 Gläser	premium wine
2 Gläser	very good wine
1 Glas	good wine
0 Gläser	correct wine

John Platter

Score	Judgement
*****	Cape classic
****	excellent
***	characterful and appealing
**	pleasant drinking
*	plain and simple

Rene Gabriel

21/20 Legends	Reserved for wines which are beyond the scale, like the '37 d'Yquem or the '47 Château Cheval Blanc.
20/20 Vintage wine of the century	Every aspect is perfect. Only very few wines, and only in great vintages.
19/20 Top	Former vintage wines of the century on their descending journey and young aspirants for the vintage wine of the century. Around 130 wines every year are rated 19/20 in Bordeaux, about half of them older than 30 years.
18/20 Outstanding	Outstanding in blind degustations. They show strength, concentration nuances and a personal character. The price is irrelevant for the point evaluation from this level on.
17/20 Remarkable	A very good wine with independent character but missing the touch of greatness. Around 400 every year in Bordeaux, for example.
16/20 Very good	A very good wine is fun to drink even for wine-lovers. Often the best wines from small vintages or the prestigious losers from good vintages. Very often good value for the price.
15/20 Good	For certain wines just the word – good – comes to mind. Nothing special, but simply good.
14/20 Satisfactory	Satisfactory wine, the lowest quality level for some praise.
13/20 Below average	Below average for the vintage and below comparable wineries. Useful for standard cooking.
12/20 Unsatisfactory	Not good enough to be sold by a quality label. Destined for anonymous mass-wine sales.
11/20 Poor	Only produced by a very non ambitious wine maker.
10/20 Unacceptable	Industrial alcohol standard.

RHONE

ROT & WEISS

BEAUCASTEL, CHAPOUTIER
CHAVE, CLOS DE PAPES
FONSALETTE, JABOULET AINE
JAMET JANASSE, OGIER



TOSKANA

DREAMS

SOLAIA, TIGNANELLO
BIONDI SANTI
CASE BASSE SOLDERA
MASSETO, ORNELLAIA
SASSICAIA



CHAMPAGNER

BORDEAUX

ROEDERER CRISTAL
DOM PERIGNON
LA GRANDE DAME
DOM RUINART,
GRAND SIECLE
BELLE EPOQUE



Mouton Rothschild 1945 – 2006



Lot 1

Lot 2

Lot 9

1
MOUTON ROTHSCHILD 2006 0,75L
PAUILLAC 1ER CRU CLASSE
(BORDEAUX, FRANKREICH)

RP96-98: The palate is harmonious with the carefully judged acidity, fine-grain tannin and immense detail on the finish. Tasted 2016. -2055. F: HF; E: sehr gut; Z: minimaler Farbabrieb an der Kapsel. (26551-1)

1 FLASCHE
EUR 350 - 550

2
MOUTON ROTHSCHILD 2002 0,75L
PAUILLAC 1ER CRU CLASSE
(BORDEAUX, FRANKREICH)

GAB20/20, JR18.5/20, GAL92-95: Highly concentrated, densely packed and built to age. As young as it is, it also shows a lovely velvety texture rare for this vintage. Finishes with terrific breadth, subtle minerality and noble tannins. F: IN; E: sehr gut, am Rand minimal wellig. (26418-2)

1 FLASCHE
EUR 320 - 550

3
MOUTON ROTHSCHILD 2002 0,75L
PAUILLAC 1ER CRU CLASSE
(BORDEAUX, FRANKREICH)

siehe oben. F: HF-IN; E: gut. (26489-7)

2 FLASCHE
EUR 640 - 1020

4
MOUTON ROTHSCHILD 2002 0,75L
PAUILLAC 1ER CRU CLASSE
(BORDEAUX, FRANKREICH)

siehe oben. F: IN; E: seitlich minimalst wellig, 1x minimalst verschm., minimalst besch., 2x minimalst beschädigt. (26466-19)

12 FLASCHE OHK
EUR 3720 - 5760



5
MOUTON ROTHSCHILD 2002 0,75L
PAUILLAC 1ER CRU CLASSE
(BORDEAUX, FRANKREICH)

siehe oben. F: HF; E: minimal verschmutzt. (26464-1)

1 FLASCHE
EUR 330 - 490

6
MOUTON ROTHSCHILD 2002 0,75L
PAUILLAC 1ER CRU CLASSE
(BORDEAUX, FRANKREICH)

siehe oben. F: 1x HF, 10x IN; E: 1x leicht verschm., 1x verschm., 9x minimalst - minimal beschädigt. (26265-1)

11 FLASCHE IN 12ER OHK
EUR 3520 - 5720

7
MOUTON ROTHSCHILD 2002 0,75L
PAUILLAC 1ER CRU CLASSE
(BORDEAUX, FRANKREICH)

siehe oben. F: IN; E: sehr gut, am Rand leicht wellig. (26450-7)

1 FLASCHE
EUR 300 - 490

8
MOUTON ROTHSCHILD 2001 0,75L
PAUILLAC 1ER CRU CLASSE
(BORDEAUX, FRANKREICH)

WS94, RP92-94: The palate is medium-bodied with fine tannins, superb acidity, great depth. Great mineralite on the tobacco and autumn leaf-finish. F: IN; E: minimal verschm., minimal beschädigt; Z: Rückenetikett minimalst verschmutzt. (26464-2)

1 FLASCHE
EUR 320 - 490

9
MOUTON ROTHSCHILD 2001 0,75L
PAUILLAC 1ER CRU CLASSE
(BORDEAUX, FRANKREICH)

siehe oben. F: IN; E: minimal verschmutzt. (26433-5)

1 FLASCHE
EUR 330 - 510

Beautifully Delineated

10
MOUTON ROTHSCHILD 1999 0,75L
PAUILLAC 1ER CRU CLASSE
(BORDEAUX, FRANKREICH)

LRF18/20, RP92: The fruit is beautifully delineated, almost pastille-like with subtle floral scents emerging with time. It is well balanced with sufficient depth and body on the tobacco and cedar-tinged finish. -2030. F: IN; E: minimal verschm., minimal beschädigt; Z: minimaler Farbabrieb an der Kapsel. Rückenetikett minimalst verschmutzt, minimal beschädigt. (26466-1)

1 FLASCHE
EUR 300 - 480

11
MOUTON ROTHSCHILD 1997 0,75L
PAUILLAC 1ER CRU CLASSE
(BORDEAUX, FRANKREICH)

JR17/20, TAN90-91, RP90: One of the most forward and developed Moutons over recent years, it possesses all the charm and fleshiness this vintage can provide. Fleshy, ripe, and mouth-filling, with low acidity, soft tannin, and admirable concentration and length. F: IN; E: verschm., leicht beschädigt; Z: Rückenetikett minimal beschädigt. (26463-2)

1 FLASCHE
EUR 240 - 390

12
MOUTON ROTHSCHILD 1993 0,75L
PAUILLAC 1ER CRU CLASSE
(BORDEAUX, FRANKREICH)

GAB18/20, WS90, WT93: 2017 aus der Magnum war er aus der Versenkung zurück und zeigt sich als feiner, klassischer Mouton mit der typischen Aromatik und sicher noch etlichen Jahren Zukunft. F: IN; E: minimal verschm., minimal beschädigt; Z: Rückenetikett minimal beschädigt. (26463-21)

1 FLASCHE
EUR 290 - 450

13
MOUTON ROTHSCHILD 1993 0,75L
PAUILLAC 1ER CRU CLASSE
(BORDEAUX, FRANKREICH)

siehe oben. F: IN; E: stark verschmutzt; Z: Rücken-etiketten leicht verschmutzt, minimal beschädigt. (26434-3)

2 FLASCHE
EUR 500 - 840

14
MOUTON ROTHSCHILD 1993 0,75L
PAUILLAC 1ER CRU CLASSE
(BORDEAUX, FRANKREICH)

siehe oben. F: IN; E: minimalst beschädigt. (26466-2)

1 FLASCHE
EUR 280 - 430

15
MOUTON ROTHSCHILD 1993 0,75L
PAUILLAC 1ER CRU CLASSE
(BORDEAUX, FRANKREICH)

siehe oben. F: IN; E: verschmutzt; Z: Rückenetikett verschmutzt. (26434-2)

1 FLASCHE
EUR 260 - 430

Incredibly Fine

16
MOUTON ROTHSCHILD 1991 0,75L
PAUILLAC 1ER CRU CLASSE
(BORDEAUX, FRANKREICH)

CT90, WS89: Incredibly fine and subtle for the vintage with tobacco, black currant and berry aromas and flavors, medium body and a long flavorful, silky finish. F: IN; E: minimal verschm., leicht beschädigt, leicht wellig am Rand. (26463-23)

1 FLASCHE
EUR 240 - 300



17
MOUTON ROTHSCHILD 1990 0,75L
PAUILLAC 1ER CRU CLASSE
(BORDEAUX, FRANKREICH)

JR18.5/20, WT95-97: 2015 sehr offen mit herrlicher Frucht und wunderbarer Röstaromatik, so eine Art modernere, intensivere Variante des 85ers. So auch 2016 und 2017 auf Sylt wieder und 2018 mit deutlich mehr Komplexität und Tiefgang. F: VTS; E: leicht verschm., minimal besch., am Rand leicht wellig; Z: Kapseln minimal beschädigt. Rückenetiketten leicht verschmutzt. (26434-6)

2 FLASCHEN
EUR 580 - 900

18
MOUTON ROTHSCHILD 1990 0,75L
PAUILLAC 1ER CRU CLASSE
(BORDEAUX, FRANKREICH)

siehe oben. F: TS; E: verschm., leicht beschädigt; Z: Kapsel minimal beschädigt. Rückenetikett leicht verschmutzt. (26434-5)

1 FLASCHE
EUR 260 - 400

19
MOUTON ROTHSCHILD 1990 0,75L
PAUILLAC 1ER CRU CLASSE
(BORDEAUX, FRANKREICH)

siehe oben. F: TS; E: leicht verschm., minimalst beschädigt; Z: minimaler Farbabrieb an der Kapsel. Rückenetikett minimal beschädigt. (26434-4)

1 FLASCHE
EUR 270 - 420

20
MOUTON ROTHSCHILD 1990 0,75L
PAUILLAC 1ER CRU CLASSE
(BORDEAUX, FRANKREICH)

siehe oben. F: 1x IN, 3x BON; E: 3x leicht verschm., minimal besch., 1x verschmutzt; Z: minimaler Farbabrieb an den Kapseln. Rückenetiketten leicht verschmutzt. (26434-7)

4 FLASCHEN
EUR 1240 - 1960

Mouton Klassiker 6L

21
MOUTON ROTHSCHILD 1989 6L
PAUILLAC 1ER CRU CLASSE
(BORDEAUX, FRANKREICH)

RP95, WT96: Wird immer besser, 2018 und auch 2019 wieder ein klassischer Mouton mit Cassis, Minze, Leder und Bleistift, immer noch mit Röstaromen und guten Tanninen für lange Lagerung. F: BON; E: minimal verschm., leicht wellig;

Z: intensives Granatrot, mittlere Menge feines Depot. Minimaler Farbabrieb an der Kapsel, minimal beschädigt und minimal verknittert. (26491-12)

1 IMPERIAL OHK
EUR 3490 - 4950

22
MOUTON ROTHSCHILD 1989 5L
PAUILLAC 1ER CRU CLASSE
(BORDEAUX, FRANKREICH)

siehe oben. F: HF; E: minimalst verschm., leicht wellig; Z: intensives Granatrot, wenig, feines Depot. Minimaler Farbabrieb an der Kapsel, minimal verknittert. (26491-13)

1 JEROBOAM OHK
EUR 2890 - 4280

23
MOUTON ROTHSCHILD 1989 3L
PAUILLAC 1ER CRU CLASSE
(BORDEAUX, FRANKREICH)

siehe oben. F: IN; E: minimalst verschm., leicht wellig; Z: intensives Granatrot, wenig, feines Depot. Minimaler Farbabrieb an der Kapsel, minimal beschädigt. (26491-14)

1 DOPPELMAGNUM IN HK
EUR 1690 - 2390

Imperial – Halbflasche



Lot 21

Lot 24

24
MOUTON ROTHSCHILD 1989 1,5L
PAUILLAC 1ER CRU CLASSE
(BORDEAUX, FRANKREICH)

siehe oben. F: IN; E: minimal verschm., minimal wellig; Z: schönes Granatrot, mittlere Menge feinblättriges Depot. Rückenetikett minimal verschmutzt., beschädigt und wellig. Minimaler Farbabrieb an der Kapsel, minimal beschädigt. Etikett handsigniert vom Künstler Baselitz am 01.07.1992. (26491-15)

1 MAGNUM OHK
EUR 780 - 1120

25
MOUTON ROTHSCHILD 1989 0,75L
PAUILLAC 1ER CRU CLASSE
(BORDEAUX, FRANKREICH)

siehe oben. F: BON; E: minimal wellig; Z: schönes Granatrot, wenig feines Depot. Rückenetikett minimal verschm., minimalst wellig. Minimalst beschädigt. (26491-16)

1 FLASCHE
EUR 320 - 510

26
MOUTON ROTHSCHILD 1989 0,375L
PAUILLAC 1ER CRU CLASSE
(BORDEAUX, FRANKREICH)

siehe oben. F: IN-BON; E: sehr gut; Z: schönes Granatrot, wenig feines Depot. Kapsel minimalst beschädigt. (26491-17)

1 HALBFLASCHE
EUR 160 - 250

Hedonistischer 1987

27
MOUTON ROTHSCHILD 1987 0,75L
PAUILLAC 1ER CRU CLASSE
(BORDEAUX, FRANKREICH)

BET10/10, GAB17/20, WT95: Auch Ende 2012 wieder ein riesengroßer, hedonistischer Mouton, wie er kaum schöner geht. Auch am Gaumen süßer Schmelz und beachtliche Länge. Einfach irre. F: IN; E: gut; Z: minimaler Farbabrieb an der Kapsel. (26464-3)

1 FLASCHE
EUR 290 - 450

28
MOUTON ROTHSCHILD 1987 0,75L
PAUILLAC 1ER CRU CLASSE
(BORDEAUX, FRANKREICH)

siehe oben. F: MS; E: minimal beschädigt; Z: Kapsel im Haus wachstversiegelt. (26513-3)

1 FLASCHE
EUR 180 - 280

RP100 Incredible

29
MOUTON ROTHSCHILD 1986 0,75L
PAUILLAC 1ER CRU CLASSE
(BORDEAUX, FRANKREICH)

GAB20/20, RP100: Layers of black fruit intermingling with mint and graphite, a hint of licorice emanating from the Merlot, gently fanning out, it is incredibly long. -2050. Tasted 12/2016. F: BON; E: minimal verschm., leicht beschädigt; Z: minimaler Farbabrieb an der Kapsel. (26466-3)

1 FLASCHE
EUR 690 - 1080

30
MOUTON ROTHSCHILD 1985 0,75L
PAUILLAC 1ER CRU CLASSE
(BORDEAUX, FRANKREICH)

RP93+, WT94: 2015 ein sehr eleganter, feiner, immer noch so frischer, typischer Mouton mit Cassis, Minze, Bleistift und Sattelleder. 2017 wieder ein betörender Traum mit feiner Frucht. F: BON-VTS; E: verschm., am Rand wellig; Z: herrliches Schmuckgranatrot, mittlere Menge mittelgrobes Depot. (26434-1)

1 FLASCHE
EUR 280 - 420

31
MOUTON ROTHSCHILD 1985 0,75L
PAUILLAC 1ER CRU CLASSE
(BORDEAUX, FRANKREICH)

siehe oben. F: VTS; E: minimalst verschmutzt. (26463-26)

1 FLASCHE
EUR 290 - 450

32
MOUTON ROTHSCHILD 1985 0,75L
PAUILLAC 1ER CRU CLASSE
(BORDEAUX, FRANKREICH)

siehe oben. F: MS; E: wellig. (26454-1)

1 FLASCHE
EUR 220 - 420

Kräftig & Fein 1984

33
MOUTON ROTHSCHILD 1984 1,5L
PAUILLAC 1ER CRU CLASSE
(BORDEAUX, FRANKREICH)

WT91: Unglaublich 2019 der Mouton Rothschild. Immer noch kräftig mit feiner, dunkler Frucht, Minze, Tabak und altem Sattelleider. Da werden wohl auch 2034 frisch gebackene 50jährige noch Spaß dran haben. F: 2,8cm = BON; E: leicht verschmutzt, minimal beschädigt; Z: Klares Rubinrot, ganz wenig feines Depot. Kapsel fehlt, Chateau & Jahrgang auf dem Korken lesbar, Rückenlabel Alpina/Buchloe. (26446-18)

1 MAGNUM
EUR 360 - 580

RP100 Blockbuster

34
MOUTON ROTHSCHILD 1982 0,75L
PAUILLAC 1ER CRU CLASSE
(BORDEAUX, FRANKREICH)

CC20/20, GAB20/20, B(89)****, RP100: The palate remains a blockbuster, full-bodied, rich, opulently accented and unquestionably hedonic. The satiny texture/ripeness of tannins is simply incredible! -2042. Tasted 2019. F: BON; E: verschm., leicht beschädigt; Z: sehr intensives Granatrot, wenig, feines Depot. Minimalster Farbabrieb an der Kapsel. (26466-4)

1 FLASCHE
EUR 890 - 1280

35
MOUTON ROTHSCHILD 1981 0,75L
PAUILLAC 1ER CRU CLASSE
(BORDEAUX, FRANKREICH)

CT93, WS91: Highly recommended. Incredibly fine and subtle for the vintage with tobacco, black currant and berry aromas and flavors, medium body and a long flavorful, silky finish. F: HS; E: verschm., leicht beschädigt; Z: Granatrot. Wenig, körniges Depot. Kapsel korrodiert. (26463-18)

1 FLASCHE
EUR 200 - 320

36
MOUTON ROTHSCHILD 1980 0,75L
PAUILLAC 1ER CRU CLASSE
(BORDEAUX, FRANKREICH)

RP90-92, CT92-95: Exceptionally balanced with some cherry and the sexy Mouton lushness on the palate. Light nose with a touch of sherry and tobacco. Tasted 2017. Künstler: Hartung. F: VTS; E: leicht verschm., leicht beschädigt; Z: wunderschönes Granatrot. Etwas, körniges Depot. Minimaler Farbabrieb an der Kapsel. (26463-31)

1 FLASCHE
EUR 170 - 260

Velvety Smooth

37
MOUTON ROTHSCHILD 1978 0,75L
PAUILLAC 1ER CRU CLASSE
(BORDEAUX, FRANKREICH)

WT92, CT92-96: Very aromatic, soy sauce, mushrooms and forest floor, which give way to tobacco smoke and leather. Red berries and cedar on the full but velvety smooth palate. Decent length and freshness on the finish. Tasted 2018. F: HS; E: verschm., minimal beschädigt; Z: wunderschönes Granatrot. Etwas, körniges Depot. Kapsel korrodiert. (26463-28)

1 FLASCHE
EUR 160 - 260

38
MOUTON ROTHSCHILD 1978 0,75L
PAUILLAC 1ER CRU CLASSE
(BORDEAUX, FRANKREICH)

siehe oben. F: HS-MS; E: leicht verschm., leicht beschädigt; Z: wunderschönes granatrot. Wenig, körniges Depot. Kapsel korrodiert. (26463-34)

1 FLASCHE
EUR 160 - 260

39
MOUTON ROTHSCHILD 1977 0,75L
PAUILLAC 1ER CRU CLASSE
(BORDEAUX, FRANKREICH)

Sonder-Etikett zu Ehren der englischen Königin anlässlich ihres Besuches auf Château Mouton Rothschild 1977. CT90, GAB: Schlankes, grasiges nach Cornichons riechendes Bouquet, schwarzer Pfeffer, defensive Süsse mit Vanille. F: verschm., Leimstreifen; Z: Granatrot. Etwas, sandiges Depot. Kapsel leicht beschädigt. (26463-27)

1 FLASCHE
EUR 130 - 230

40
MOUTON ROTHSCHILD 1974 0,75L
PAUILLAC 1ER CRU CLASSE
(BORDEAUX, FRANKREICH)

CT96: The smooth and incredibly balanced wine went on and on and on! So balanced and long! Just lovely! Tasted 1/2019. Künstler: Robert Motherwell. F: HS; E: verschmutzt; Z: schönes Granatrot. Wenig, körniges Depot. Kapsel leicht beschädigt, leicht korrodiert. (26463-24)

1 FLASCHE
EUR 160 - 260



41
MOUTON ROTHSCHILD 1972 0,75L
PAUILLAC 1ER CRU CLASSE
(BORDEAUX, FRANKREICH)

CT91-93: Aromas of cigar box, celery, charred green bell pepper, cherry, raspberry, and old dry cedar shavings. Notably red fruited. The palate has zero tannin and very high red fruited acidity. Tasted 2016. F: TS-MS; E: leicht verschm., minimal besch., leicht wellig am Rand; Z: reifes Granatrot. Wenig, sandiges Depot. Kapsel leicht korrodiert. (26463-25)

1 FLASCHE
EUR 140 - 240

42
MOUTON ROTHSCHILD 1972 0,75L
PAUILLAC 1ER CRU CLASSE
(BORDEAUX, FRANKREICH)

siehe oben. F: TS; E: leicht verschm., minimal besch., Leimstreifen; Z: leicht reifes Granatrot. Wenig, feinkörniges Depot. Kapsel minimal beschädigt, mit minimalem Farbabrieb. (26463-13)

1 FLASCHE
EUR 140 - 240

43
MOUTON ROTHSCHILD 1971 0,75L
PAUILLAC 1ER CRU CLASSE
(BORDEAUX, FRANKREICH)

WT90: 2015 sehr mineralisch, schlank und elegant stand perfekt im Glas. F: TS; E: leicht verschm., minimal beschädigt, Leimstreifen; Z: reifes Granatrot. Etwas, sandiges Depot. Kapsel leicht beschädigt. (26463-32)

1 FLASCHE
EUR 180 - 300

Very Silky & Resolved

44
MOUTON ROTHSCHILD 1967 0,75L
PAUILLAC 1ER CRU CLASSE
(BORDEAUX, FRANKREICH)

CT90-92: Very silky and well resolved palate that offered fading fruit of black cherry and plum with nice but muted secondary notes of leather, tobacco and some sweet herbs. Tasted 2017. F: HS; E: verschm., leicht beschädigt; Z: Granatrot. Wenig, körniges Depot. Kapsel leicht beschädigt, leicht korrodiert. (26463-30)

1 FLASCHE
EUR 190 - 320

45
MOUTON ROTHSCHILD 1964 0,75L
PAUILLAC 1ER CRU CLASSE
(BORDEAUX, FRANKREICH)

GAB17/20, FAL89: In der Nase süße Note, feine Sahne-Karamell-Anklänge, etwas Zwetschken, hat eine angenehme Süße, präsen Tannine, gute Reserve, frisch im Finish, sehr jugendlich und präsent. F: MS; E: verschm., leicht beschädigt, leicht wellig; Z: Zusatzetikett: Alexis Lichine. Importiert von Henderson Stewart, Jersey City, USA. Specially selected by Frank W. Packard. Wunderschönes Granatrot. Wenig, kleinflöckiges Depot. Kapsel leicht beschädigt, korrodiert. (26463-20)

1 FLASCHE
EUR 200 - 350

Lusty Moutons



Lot 33

Lot 34

Lot 46

46
MOUTON ROTHSCHILD 1959 0,75L
PAUILLAC 1ER CRU CLASSE
(BORDEAUX, FRANKREICH)

JR20/20, WS98, RP100: Astonishingly young and unevolved, the wine exhibits a youthful nose of cassis, minerals, and new oak. It is exceptionally powerful and super-extracted, with the fruit supported by high levels of tannin and some lusty quantities of alcohol. F: HS; E: verschm., leicht beschädigt; Z: wunderschönes, intensives Granatrot, wenig feines Depot. Jahrgang klar auf Korken lesbar. Minimaler Farbabrieb an der Kapsel. (26276-1)

1 FLASCHE
EUR 1590 - 2390

47
LE PETIT MOUTON 1994 1,5L
ZWEITWEIN MOUTON ROTHSCHILD
(BORDEAUX, FRANKREICH)

Keine Bewertung für diesen Jahrgang, aber zum Beispiel RP88 für die Jahrgänge 1998 und 1999. F: IN; E: minimal verschm., minimal beschädigt; Z: Rückenetikett minimal beschädigt. Minimaler Farbabrieb an der Kapsel. (26463-35)

1 MAGNUM
EUR 200 - 340

D'Armailhacq 1946

48
MOUTON D'ARMAILHACQ 1946 0,75L
PAUILLAC 5EME CRU CLASSE
(BORDEAUX, FRANKREICH)

WT zum Jahrgang: Kein schlechtes Jahr in Bordeaux, aber zwischen den grandiosen 45ern und 47ern irgendwie in Vergessenheit geraten. Dabei sind die 46er, sofern noch zu finden, sicherlich preislich interessant. F: HS; E: verschm., beschädigt; Z: herrliches Granatapfelrot, mittlere Menge mittelgrobes Depot. Chateaubefüllung mit Chateaubakp- sel, leicht korrodiert, leicht verknittert. (26421-7)

1 FLASCHE
EUR 390 - 590



Cadet 1945

49
MOUTON CADET 1945 0,75L
BORDEAUX AC
(BORDEAUX, FRANKREICH)

1945 ist der legendäre Bordeaux Jahrgang schlechthin! Still the period where Mouton Cadet was the secondary wine of Mouton Rothschild. F: TS; E: verschm., stark beschädigt; Z: herrliches reifes Granatrot, mittlere Menge groblockiges Depot. Kurze neutrale Bleikapsel mit Farbabrieb. Selection Rothschild auf Korken klar lesbar. (26421-8)

1 FLASCHE
EUR 490 - 790

50
TRE TORRI
MOUTON BUCH WEINPROBE &
KUNST 1924/1945-2003
(BORDEAUX, FRANKREICH)

Innige Symbiose von Kunst und Wein. Mit den Künstleretiketten von Ch. Mouton Rothschild ist seit 1924 ein Stück Wein-Kunst- und Zeitgeschichte entstanden, die dieser Band genussvoll dokumentiert. E: neuwertig. (26610-1)

1 KUNSTBUCH
EUR 40 - 80

Lafite Rothschild 1920 – 2005



51
CH. LAFITE ROTHSCHILD 2005 0,75L
PAUILLAC 1ER CRU CLASSE
(BORDEAUX, FRANKREICH)

WS98, RP98: The palate is medium-bodied with fine tannin, utterly graceful in the mouth, classic in style with a gradual build towards the pencil-lead finish that contains enormous persistence. F: IN; E: sehr gut. (26277-1)

3 FLASCHEN
EUR 1950 - 2850

52
CH. LAFITE ROTHSCHILD 2005 0,75L
PAUILLAC 1ER CRU CLASSE
(BORDEAUX, FRANKREICH)

siehe oben. F: IN; E: sehr gut. (26277-2)

3 FLASCHEN
EUR 1950 - 2850

53
CH. LAFITE ROTHSCHILD 1996 0,75L
PAUILLAC 1ER CRU CLASSE
(BORDEAUX, FRANKREICH)

JL100, WT98, RP98: The palate is very well balanced with crisp blackberry and boysenberry fruit,

spicier than I recollect, a crescendo of flavors so that it seems understated at first but fans out with a sense of confidence towards the finish. F: IN; E: leicht verschmutzt. (26466-5)

1 FLASCHE
EUR 630 - 930

54
CH. LAFITE ROTHSCHILD 1987 0,75L
PAUILLAC 1ER CRU CLASSE
(BORDEAUX, FRANKREICH)

RP87, WS88, CT91-94(2020): The bouquet was pleasant and enjoyable. The flavors were almost tertiary. There were hints of sage, forest floor, mushroom and earth. There were minimal tannins but they were still slightly present. There was minimal acid. The wine progressed nicely for the first 30-40 minutes and then slowly started to decline losing some flavor. F: BON; E: leicht beschädigt; Z: Kapsel minimaler Farbabrieb. (26284-1)

1 FLASCHE
EUR 330 - 450

Quintessential Lafite

55
CH. LAFITE ROTHSCHILD 1986 0,75L
PAUILLAC 1ER CRU CLASSE
(BORDEAUX, FRANKREICH)

B(99)****, GAB20/20, RP98: A quintessential Lafite-Rothschild with a sense of energy and focus undiminished by time. This finish displays immense purity and refinement, one of the most mineral-driven Lafites that I have encountered, whilst the aftertaste seems to linger for over one minute. Tasted 2016. F: IN; E: minimal verschmutzt; Z: Subetikett: Import A. Gottardi, Innsbruck. Minimaler Farbabrieb an der Kapsel. (26466-6)

1 FLASCHE
EUR 790 - 1180

56
CH. LAFITE ROTHSCHILD 1983 0,75L
PAUILLAC 1ER CRU CLASSE
(BORDEAUX, FRANKREICH)

RP93, FAL93, WT95-96: 2013 ein hoch eleganter, perfekt balancierter Schmuse-Lafite. 2015 wieder ein perfekt gereifter, großer, klassischer Lafite. F: IN-BON; E: leicht verschmutzt; Z: minimaler Farbabrieb an der Kapsel, etwas lose. (26466-7)

1 FLASCHE
EUR 490 - 740

57
CH. LAFITE ROTHSCHILD 1979 0,75L
PAUILLAC 1ER CRU CLASSE
(BORDEAUX, FRANKREICH)

CT92-93, WS92: Fruity, deep and firm, filled with plum and cherry, backed by youthful, stiff tannins. F: BON; E: 1x verschm., leicht besch., 1x stark verschm., beschädigt; Z: herrliches Schmuckgranatrot, mittlere Menge, mittelgrobes Depot. Kapseln leicht beschädigt. (26483-3)

2 FLASCHEN
EUR 500 - 800

58
CH. LAFITE ROTHSCHILD 1962 3L
PAUILLAC 1ER CRU CLASSE
(BORDEAUX, FRANKREICH)

WS93, GAL95: The 1962 Lafite-Rothschild is served from an impeccable Magnum. The palate is revivifying and fresh, demonstrating exquisite delineation. There is a compelling edginess to this

Lafite, with a sustained pencil lead finish backed up by plenty of saline notes. What a truly great 1962 Bordeaux. Tasted 2018. F: 5.8cm = TS-HS; E: minimal verschmutzt; Z: Halsetikett Cruse & Fils Negociants, Bordeaux. Wunderschönes reifes Granatrot. Wenig, sehr feines Depot. Farbabrieb an der Kapsel, minimal beschädigt. (24530-10)

1 DOPPELMAGNUM
EUR 2990 - 4990

1962 DMAG



Lot 55

Lot 58

59
CH. LAFITE ROTHSCHILD 1920 0,7L
PAUILLAC 1ER CRU CLASSE
(BORDEAUX, FRANKREICH)

B(88)****, GAL94: Fully mature on the nose, it is quite exquisite with bewitching scents of leather, sandalwood, pot-pourri and just a hint of dark chocolate. The palate is fresh and finely balanced, elegant and refined in its dotage. Harmonious in the mouth. Tasted 2018. F: MS; E: stark verschm., stark beschädigt; Z: reifes Zinnoberrot. Mittlere Menge feines Depot. Abfüllung Georges Audy, Hoflieferant des belgischen Königshauses. Blaue Audy Bleikapsel leicht beschädigt. (26106-108)

1 FLASCHE
EUR 790 - 1390

Delicious Carruades

60
CARRUADES DE LAFITE 2011 0,75L
ZWEITWEIN VON CH. LAFITE
(BORDEAUX, FRANKREICH)

CT91-92(2020): Cassis, interlaced with dark red berries, pencil lead and a whiff of gravel. On the palate medium bodied, quite delicious and soft entry, very precise fruits mid palate, some sweetness to the wine, good acidity and a decent finish. F: IN; E: minimalst verschm., minimalst beschädigt. (26458-7)

3 FLASCHE
EUR 480 - 840

61
CARRUADES DE LAFITE 2003 0,75L
ZWEITWEIN VON CH. LAFITE
(BORDEAUX, FRANKREICH)

CT92, RP91: A final blend of 50% Merlot, 48% Cabernet Sauvignon and 2% Cabernet Franc has resulted in a second wine with a Lafite Rothschild-like character, plenty of creme de cassis, cedarwood and graphite notes as well as a supple, lush texture. -2024. F: IN; E: 5x sehr gut, 1x minimal beschädigt. (26444-10)

6 FLASCHE
EUR 960 - 1500

62
CARRUADES DE LAFITE 1995 0,75L
ZWEITWEIN VON CH. LAFITE
(BORDEAUX, FRANKREICH)

RP87, CT90(2019): The palate has lovely balance, soft tannins with sappy blackberry fruit, good intensity on the mid palate, black fruit flavours. A good wine which is still quite primary, lacks tertiary interest. F: 1x IN, 1x IN-BON, 1x VTS; E: leicht verschmutzt. (26284-2)

3 FLASCHE
EUR 360 - 600

63
CARRUADES DE LAFITE 1994 0,75L
ZWEITWEIN VON CH. LAFITE
(BORDEAUX, FRANKREICH)

CT90, GAB16/20, WS86: Sleek, with refined tannins and lovely berry, mineral and mint aromas and flavors. A very good second wine. F: IN; E: minimal verschmutzt; Z: minimaler Farbabrieb an der Kapsel. (26463-11)

1 FLASCHE
EUR 100 - 160

64
CH. LATOUR 1985 0,75L
PESSAC LEOGNAN CRU CLASSE
(BORDEAUX, FRANKREICH)

WS93, FAL94; CT94-97(2020): Earth, floral and pepper on the palate. Long finish. No decanting needed but let sit for 45 minutes and probably softened a bit. F: BON-VTS; E: leicht verschm., leicht beschädigt; Z: Kapsel minimal beschädigt. (26483-4)

1 FLASCHE
EUR 320 - 490

Latour Poise 1990

65
CH. LATOUR 1990 0,75L
PAUILLAC 1ER CRU CLASSE
(BORDEAUX, FRANKREICH)

WT100, WS100, RP98: It is underpinned with very well judged acidity that lends it poise and grace. But the headline is simply the unadulterated, astounding exhibition of Cabernet Sauvignon that drives the 1990 forward to its intense crushed stone finish. F: IN; E: minimalst verschmutzt. (26429-4)

1 FLASCHE
EUR 550 - 820

66
CH. LATOUR 1968 0,75L
PAUILLAC 1ER CRU CLASSE
(BORDEAUX, FRANKREICH)

CT92, FAL92: Die anfangs leicht balsamisch würzigen Noten mit Anklängen von dunkler Schokolade und Kaffee kippen schnell in eine leicht oxidative Richtung. Am Gaumen rettet eine ausgezeichnete Struktur den Auftritt dieses großen Weins aus



einem kleinen Jahr. Verkostet 2015. F: 4x TS, 2x HS, 4x MS; E: minimal besch., Leimstreifen; Z: wunderschönes, intensives Granatrot. Wenig, mit telfeines Depot. Kapseln mit leichtem Farbabrieb durch OHK Stege. (26283-1)

10 FLASCHE IN 12ER OHK
EUR 3920 - 6060

Margaux Purity '05

67
CH. MARGAUX 2005 0,75L
MARGAUX 1ER CRU CLASSE
(BORDEAUX, FRANKREICH)

JL100, RP98+: Although full-bodied, the wine seems light on its feet because of the silky tannins as well as the great gravel terroir from which it comes. Beautiful purity, length, and nobility define this modern day classic. -2050. F: IN; E: gut. (26601-1)

1 FLASCHE
EUR 560 - 850

68
CH. MARGAUX 1996 0,75L
MARGAUX 1ER CRU CLASSE
(BORDEAUX, FRANKREICH)

RP100: The palate is perfectly balanced with filigree tannin, perfect acidity. Blackberry, crushed stone at the front of the mouth, just a touch of spice towards the finish that shows supreme control. -2050. F: IN; E: minimalst verschmutzt; Z: minimaler Farbabrieb an den Kapseln. (26466-8)

2 FLASCHE
EUR 980 - 1480

69
CH. MARGAUX 1990 0,75L
MARGAUX 1ER CRU CLASSE
(BORDEAUX, FRANKREICH)

GAB20/20, WS98, RP100: It has a gorgeous, ethereal bouquet with sumptuous red berry fruit, leather, camphor and licorice. The palate is soft and sensual with incredible depth. F: IN; E: minimalst verschm., minimalst beschädigt; Z: minimalster Farbabrieb an der Kapsel. (26466-10)

1 FLASCHE
EUR 690 - 1080

70
CH. MARGAUX 1990 0,75L
MARGAUX 1ER CRU CLASSE
(BORDEAUX, FRANKREICH)

siehe oben. F: IN; E: minimalst verschm., minimalst beschädigt; Z: minimaler Farbabrieb an der Kapsel. (26429-8)

1 FLASCHE
EUR 720 - 1120

71
CH. MARGAUX 1986 0,75L
MARGAUX 1ER CRU CLASSE
(BORDEAUX, FRANKREICH)

WS96, RP97: There is wonderful delineation and focus here. If you seek strictness and classicism in a wine, then this is the place to come, plus there is superb minerality and tension on the ferrous finish. -2040. Tasted 2016. F: VTS; E: minimal verschm., minimal beschädigt; Z: leichter Farbabrieb an der Kapsel. (26466-9)

1 FLASCHE
EUR 430 - 660



Haut Brion 1989

76
CH. HAUT BRION 1989 0,75L
GRAVES 1ER CRU CLASSE
(BORDEAUX, FRANKREICH)

WS100, GAB20/20, RP100: Fabulously concentrated, with huge levels of fruit, extract, and glycerin, this wine is nearly viscous because of its thickness and richness. Low acidity gives the wine even more appeal and adds to its precociousness. -2030. F: 1,0cm; E: minimal beschädigt. (26418-1)

1 FLASCHE
EUR 1290 - 1790

and fig-like fruit. This voluptuously textured wine exhibits great length, richness, and character. It never closed up after bottling and remains an exceptionally full-bodied, intensely concentrated, yet well-delineated white Graves. F: 2,9cm; E: verschm., stark verblichen. (26567-69)

1 FLASCHE
EUR 480 - 880

81
CH. HAUT BRION BLANC 1976 0,73L
PESSAC LEOGNAN AC
(BORDEAUX, FRANKREICH)

WT97: Hatte auf einer Krähling-Probe eine sehr reife, volle Nase, süß mit deutlichem Honigton, wie guter Y, völlig atypisch, aber riesengroß und toll. F: 2,0cm; E: verschm., minimal beschädigt; Z: reife goldene Farbe, kein Depot. Minimaler Farbabrieb an der Kapsel, minimal beschädigt. (26597-31)

1 FLASCHE
EUR 390 - 550

Classic Graves LMHB

82
LA MISSION HAUT BRION 1994 0,75L
PESSAC LEOGNAN CRU CLASSE
(BORDEAUX, FRANKREICH)

GAB18/20, RP92: Classic Graves aromas of charcoal, scorched earth, red and black fruits, truffles, graphite and melted tar emerge from this 1994. In the mouth, there is some angularity and rustic tannins remaining, but they are not out of balance. With medium to full body as well as more depth than many of its peers. F: IN; E: sehr gut. (26429-5)

1 FLASCHE
EUR 140 - 230

Beindruckende Sammlung großer Bordeaux

83
MOUTON ROTHSCHILD 1990 3L
PAUILLAC 1ER CRU CLASSE
(BORDEAUX, FRANKREICH)

JR18.5/20, WT95-97: 2015 sehr offen mit herrlicher Frucht und wunderbarer Röstaromatik, so eine Art modernere, intensivere Variante des 85ers. So auch 2016 und 2017 auf Sylt wieder und 2018 mit deutlich mehr Komplexität und Tiefgang. F: IN; E: minimal verschmutzt; Z: Rückenetikett minimal verschmutzt, Kapsel minimal verknittert. (26491-9)

1 DOPPELMAGNUM OHK
EUR 1490 - 2640



Lot 83

Lot 84

72
CH. MARGAUX 1974 0,75L
MARGAUX 1ER CRU CLASSE
(BORDEAUX, FRANKREICH)

CT90: Showing hints of floral, earth and dried figs. Still holding on palate with black fruits, dried fruits and violet. It has good acidity backbone that hold the wine together but lack on the finish and mid-palate. Tasted 2015. F: VTS; E: gut; Z: sehr schönes Granatapfelrot, sehr wenig feines Depot. (26513-2)

1 FLASCHE
EUR 240 - 340

73
PAVILLON ROUGE 2003 0,75L
ZWEITWEIN VON CH. MARGAUX
(BORDEAUX, FRANKREICH)

WS92, GAL91: Pure aromas of raspberry, violet and minerals. Suave and supple but classically dry, with an enticing floral character throughout. Very stylish, smooth wine, with tannins nicely buffered by berry fruit. F: IN; E: minimal verschmutzt. (26429-2)

2 FLASCHE
EUR 200 - 320

74
PAVILLON ROUGE 1994 0,75L
ZWEITWEIN VON CH. MARGAUX
(BORDEAUX, FRANKREICH)

JMQ90, GAB16/20: Schöne Süße, Preiselbeeren, Himbeeren, braucht Luft. Fülliger Gaumen, viel Charme, wirkt fast süffig, komplex mit dem gastronomischen Flair. Traumhaft. F: IN-BON; E: sehr gut. (26454-22)

12 FLASCHE OHK
EUR 900 - 1560

75
PAVILLON ROUGE 1983 0,75L
ZWEITWEIN VON CH. MARGAUX
(BORDEAUX, FRANKREICH)

CT91: Nose of ripe blackcurrant and cherry, a touch of truffle, liquorice and integrated oak. Focussed in the mouth, remarkably elegant for its age. Good length. F: 6x IN-BON, 3x VTS, 1x TS; E: sehr gut; Z: Kapseln teilweise minimal beschädigt durch OHK Stege. (26567-2)

10 FLASCHE IN 12ER OHK
EUR 800 - 1300



77
CH. HAUT BRION 1982 0,75L
GRAVES 1ER CRU CLASSE
(BORDEAUX, FRANKREICH)

JR19/20, RP95, WS95: Tobacco, roasted coffee and light raisin. Full-bodied, with soft and silky tannins and a long finish. I have always loved this wine. F: 2,3cm; E: minimal verschmutzt. (26465-31)

1 FLASCHE
EUR 550 - 800



Lot 76

Lot 77

Lot 80

78
CH. HAUT BRION 1982 0,75L
GRAVES 1ER CRU CLASSE
(BORDEAUX, FRANKREICH)

siehe oben. F: 2,9cm; E: minimalst verschmutzt. (26465-35)

1 FLASCHE
EUR 500 - 750

79
CH. HAUT BRION 1982 0,75L
GRAVES 1ER CRU CLASSE
(BORDEAUX, FRANKREICH)

siehe oben. F: 1,9cm; E: minimal verschmutzt. (26465-24)

1 FLASCHE
EUR 570 - 840

80
CH. HAUT BRION BLANC 1985 0,75L
PESSAC LEOGNAN AC
(BORDEAUX, FRANKREICH)

WS93, RP97: The 1985 is unbelievably rich, with a velvety, fat consistency oozing with herb, melon,

Ein Perfekter Wein

84
CH. MARGAUX 1983 3L
MARGAUX 1ER CRU CLASSE
(BORDEAUX, FRANKREICH)

WS99, RP96, GAB20/20: Im Gaumen volles Extrakt und Gerbstoffbeschlag. Alles in feinsten, dichtester Form vorhanden. Rahmig seidener Gaumenfluss, Anklänge von Dörrfrüchten. Ein perfekter Wein. -2030. F: IN; E: minimal besch., minimale Leimstreifen; Z: intensives, wunderschönes Granatrot, wenig feines Depot. Kapsel leicht korrodiert, minimal verknittert. (26491-6)

1 DOPPELMAGNUM OHK
EUR 2290 - 3290

85
CH. MARGAUX 1982 3L
MARGAUX 1ER CRU CLASSE
(BORDEAUX, FRANKREICH)

JR18.5/20, GAB18/20, RP97: The palate is medium-bodied, fresh and mineral-laden, that suggestion of candied orange peel on the entry segueing into layers of pure red and black fruit. Tasted 2016. F: IN; E: minimal verschm., minimalst beschädigt; Z: intensives, wunderschönes Granatrot, wenig feines Depot. Minimaler Farbabrieb an der Kapsel, minimal verknittert. (26491-4)

1 DOPPELMAGNUM IN HK
EUR 3050 - 4990

Imperial HB 1989

86
CH. HAUT BRION 1989 6L
GRAVES 1ER CRU CLASSE
(BORDEAUX, FRANKREICH)

WS100, GAB20/20, RP100: Fabulously concentrated, with huge levels of fruit, extract, and glycerin, this wine is nearly viscous because of its thickness and richness. Low acidity gives the wine even more appeal and adds to its precociousness. -2030. F: IN; E: minimalst verschm., minimal wellig; Z: intensives, wunderschönes Granatrot, wenig feines Depot. Minimaler Farbabrieb an der Kapsel, leicht verknittert. (26491-3)

1 IMPERIAL OHK
EUR 21500 - 31500

87
CH. HAUT BRION 1989 3L
GRAVES 1ER CRU CLASSE
(BORDEAUX, FRANKREICH)

WS100, GAB20/20, RP100: Fabulously concentrated, with huge levels of fruit, extract, and glycerin, this wine is nearly viscous because of its thickness and richness. Low acidity gives the wine



even more appeal and adds to its precociousness. -2030. F: IN; E: gut, minimalst wellig; Z: intensives, wunderschönes Granatrot, wenig feinblättriges Depot. Leichter Farbabrieb an der Kapsel. (26491-8)

1 DOPPELMAGNUM IN HK
EUR 9400 - 13900

88
CH. HAUT BRION 1988 6L
GRAVES 1ER CRU CLASSE
(BORDEAUX, FRANKREICH)

GAB19/20, CC18.5/20, WS96: What a beautiful and complete wine, with dark chocolate, crushed blackberry, cedar and raspberry on the nose. Full-bodied, with supersilky tannins and a beautiful licorice, tar and fruit aftertaste. Long and complex. F: IN-BON; E: minimalst verschm., minimalst beschädigt; Z: intensives, wunderschönes Granatrot, wenig feines Depot. Minimaler Farbabrieb an der Kapsel, leicht verknittert. (26491-2)

1 IMPERIAL OHK
EUR 2890 - 4590



89
CH. HAUT BRION 1986 3L
GRAVES 1ER CRU CLASSE
(BORDEAUX, FRANKREICH)

GAB19/20, RP93, CT95-96: First impact on the palate is smoky dark fruit, earth and stone, resolving to almost a madeira-like sweetness. Smooth and round, but with some tannic structure yet to go. Tasted 6/2019. F: IN; E: minimalst verschm., minimal wellig; Z: intensives, wunderschönes Granatrot, wenig feinblättriges Depot. Kapsel leicht korrodiert, minimalst verknittert. (26491-7)

1 DOPPELMAGNUM OHK
EUR 1790 - 2360

90
LA MISSION HAUT BRION 1982 3L
PESSAC LEOGNAN CRU CLASSE
(BORDEAUX, FRANKREICH)

WT96-100(2016), JL99(2020), RP94-100: It has a gorgeous bouquet that is very well defined, with dark berry fruit, potpourri and a hint of brine. The fruit gaining more and more intensity until peaking at around 30-40 minutes. The palate displays firm structure on the entry, quite masculine with good grip. - 2035+ F: IN-BON; E: leicht verschm., wellig; Z: intensives, wunderschönes Granatrot, wenig feines Depot. Minimaler Farbabrieb an der Kapsel, minimal verknittert. Jahreszahl auf OHK manuell erneuert. (26491-5)

1 DOPPELMAGNUM OHK
EUR 3690 - 5580

All The Complexity



91
LA MISSION HAUT BRION 1978 6L
PESSAC LEOGNAN CRU CLASSE
(BORDEAUX, FRANKREICH)

JR18/20, WT96, RP96: This surprisingly dense, concentrated, velvety La Mission-Haut-Brion displays all the complexity of this great terroir. At the peak of its evolutionary track. -2032. F: IN-BON; E: minimalst verschm., minimalst beschädigt; Z: intensives, wunderschönes Granatrot, wenig feines Depot. Minimaler Farbabrieb an der Kapsel, leicht verknittert. (26491-1)

1 IMPERIAL OHK
EUR 4990 - 7950

Amazing Effort



Lot 92

Lot 93

92
CH. PETRUS 1990 1,5L
POMEROL AC
(BORDEAUX, FRANKREICH)

GAB20/20, WS98, RP100: The vintage's sweetness, low acidity, and velvety tannins are present in abundance, and the wine is massive in the mouth as well as incredibly pure and well-delineated. This wine is capable of lasting at least four more decades. An incredible achievement! F: IN; E: minimal verschmutzt; Z: wunderschönes Granatrot, kleine Menge feines Depot. Kapsel minimal beschädigt. (26491-10)

1 MAGNUM IN HK
EUR 5900 - 9900

93
CH. PETRUS 1989 1,5L
POMEROL AC
(BORDEAUX, FRANKREICH)

WS100, GAB20/20, RP100: The 1989 has a slightly more saturated color, and seems more tightly knit both aromatically and on the palate.

However, this is splitting hairs, as this is another stunningly opulent, rich, full-bodied, amazingly concentrated, exotic, flamboyant Petrus that remains remarkably youthful. An amazing effort! -2040. F: IN; E: leicht verschm., leicht beschädigt; Z: wunderschönes Granatrot, wenig mittelgrobes Depot. Kapsel minimal beschädigt, minimal verknittert. (26491-11)

1 MAGNUM IN HK
EUR 5900 - 9900

94
CH. PETRUS 1989 0,75L
POMEROL AC
(BORDEAUX, FRANKREICH)

siehe oben. F: IN; E: minimal verschmutzt; Z: minimaler Farbabrieb an der Kapsel. (26606-2)

1 FLASCHE
EUR 2890 - 3860

95
CH. PETRUS 1961 0,75L
POMEROL AC
(BORDEAUX, FRANKREICH)

FAL100, GAB20/20, RP99-100: With vestiges of black plum and blackberry. This marine-like scent ebbed away and the aromatics blossomed in a manner that all great Petrus do, the fruit changing slightly towards red in profile, mulberry and cranberry, all with bewitching delineation. It has a wonderful, slightly grainy texture and it felt a little savory/cedar-like on the intense, sweet, luxuriant finish. Tasted 2016. F: TS; E: leicht verschmutzt; Z: Negociantabfüllung. Wunderschönes, intensives reifes Granatrot. Mittlere Menge feines Depot. Neutrale rote Kapsel mit Weinlaub. Kapsel mit Farbabrieb und leicht verknittert. (26451-2)

1 FLASCHE
EUR 2190 - 3190

Ch. Petrus Chateau Abfüllungen

96
CH. PETRUS 1961 0,75L
POMEROL AC
(BORDEAUX, FRANKREICH)

siehe oben. F: HS-MS; E: leicht verschmutzt; Z: Chateauabfüllung! Intensives Granatrot. Mittlere Menge mittelfeines Depot. Kapsel mit leichtem Farbabrieb. Leicht beschädigt. Mis en bouteille klar auf Korken lesbar. (26451-1)

1 FLASCHE
EUR 3790 - 5990



Lot 96

Lot 97

Lot 98

97
CH. PETRUS 1936 0,7L
POMEROL AC
(BORDEAUX, FRANKREICH)

Ausgesprochen seltener Jahrgang eines alten Petrus. Für den Ruf von 1936 eine phantastische Farbe. Fehlt sicherlich noch in der einen oder anderen Petrus-Sammlung. F: HS; E: verschm., leicht beschädigt; Z: wunderschönes, reifes Granat. Mittlere Menge, mittelfeines Depot. Alte mundgeblasene Glasflasche. Original Petrus Etikett der Epoche. Petrus Kapsel mit Farbabrieb und Chateau Abfüllung!. (26254-11)

1 FLASCHE
EUR 1450 - 2650

98
CH. PETRUS 1920 0,7L
POMEROL AC
(BORDEAUX, FRANKREICH)

100 Jahre Petrus! Ausgesprochen seltener Jahrgang eines alten Petrus. Großer Jahrgang Broadbent 5 Sterne. Der Wine Terminator zum 1920 Jahrgang: 1920 steht oft zu Unrecht im Schatten des 21ers, hier wurden mindestens ebenbürtige, ganz große und zum Teil sehr langlebige Weine geschaffen. Fehlt sicherlich noch in der einen oder anderen Petrus-Sammlung. F: MS; E: verschm., leicht beschädigt; Z: reifes Zinnoberrot. Mittlere Menge, sehr feines Depot. Alte mundgeblasene Glasflasche. Original Petrus Etikett der Epoche. Petrus Kapsel mit Farbabrieb und Chateau Abfüllung!. (26254-12)

1 FLASCHE
EUR 2450 - 3950

Chocolate & Truffle

99
CH. LAFLEUR 1947 0,75L
POMEROL AC
(BORDEAUX, FRANKREICH)

SED20/20, GAB20/20, B****, RP100: This is an extraordinarily profound wine. It reveals a thick, port-like color with slight amber at the edge. The nose offers a smorgasbord of aromas, ranging from caramel, to jammy black-raspberries and cherries, honeyed nuts, chocolate, and truffles. F: HS-MS; E: verschmutzt; Z: Negociantabfüllung. Intensives, reifes Granatrot, wenig sehr feines Depot. Neutrale rote Kapsel mit Krone. Gekürzt. Alter Korke, nichts lesbar. (26276-2)

1 FLASCHE
EUR 1200 - 1800

Silky Cheval Blanc

100
CH. CHEVAL BLANC 1988 0,75L
ST. EMILION 1ER GCC A
(BORDEAUX, FRANKREICH)

GAB18/20, WS93: Berry, cherry and chocolate on the nose, with hints of spices. Full-bodied, with chewy tannins and a spicy, cedary, dark chocolate aftertaste. Very silky and caressing. Grabs your attention. Overlooked by many Cheval fans. F: BON; E: minimal verschm., minimal beschädigt; Z: minimaler Farbabrieb an der Kapsel. (26595-1)

1 FLASCHE
EUR 260 - 360

101
CH. CHEVAL BLANC 1978 0,75L
ST. EMILION 1ER GCC A
(BORDEAUX, FRANKREICH)

JR19/20: Wonderful jewel freshness. Reverberant on the palate. This really showed that in 1978 if the grapes were grown on a great terroir then there was enough stuffing, even if everyone had to wait so long for them to ripen. F: BON; E: gut; Z: sehr schönes Granatrot, wenig mittelgrobes Depot. (26454-9)

1 FLASCHE
EUR 190 - 320

Calvet 1947

102
CH. CHEVAL BLANC 1947 0,75L
ST. EMILION 1ER GCC A
(BORDEAUX, FRANKREICH)

GAB20/20, B****, RP100: The 1947 Cheval Blanc exhibits such a thick texture it could double as motor oil. The huge nose of fruitcake, chocolate, leather, coffee, and Asian spices is mind-boggling. The unctuous texture and richness of sweet fruit are amazing. F: MS; E: verschm., minimal beschädigt; Z: Negociantabfüllung von Calvet. Schönes Granatapfelrot, wenig staubfeines Depot. Neutrale, kurze rote Kapsel mit Weinlaub. Stark korrodiert und beschädigt. (26276-5)

1 FLASCHE
EUR 1350 - 1850

Magnificent Wines



Lot 100

Lot 103

Lot 104

103
CH. ANGELUS 2004 0,75L
ST. EMILION 1ER GCC B
(BORDEAUX, FRANKREICH)

WS97, RP99+: The wine hits the palate with a thunderous cascade of sweet, velvety, full-bodied, concentrated black fruits, nice definition from the tannins and decent acidity. The wine has a majestic, multilayered finish that goes on for a minute. This magnificent wine is still frightfully young. -2065. F: BON; E: sehr gut. (26458-2)

1 FLASCHE
EUR 180 - 300

104
CH. ANGELUS 1961 0,75L
ST. EMILION 1ER GCC B
(BORDEAUX, FRANKREICH)

WT94-97(2014), CT96-99(2018): Deep and opulent nose. Dark overripe berries, raisins, dried

tomatoes and some interesting stable notes on the palate. Still very alive with a complex structure. Bottle and cork were in a perfect condition. F: HS; E: verschm., minimal beschädigt; Z: Negociant: Barriere Freres, Bordeaux, Gironde. Herrliches Schmuckgranatrot, sehr wenig, feinsandiges Depot. Kapsel leicht verknittert. (26421-10)

1 FLASCHE
EUR 490 - 790

Eleganz & Finesse

105
CH. ANGELUS 1949 0,75L
ST. EMILION 1ER GCC B
(BORDEAUX, FRANKREICH)

WT97-99: 2012 aus der Magnum, was für ein Traum, so elegant, so finessig mit wunderbarem Schmelz. Und mit diesem gelungenen Spagat aus enorm druckvoller Aromatik am Gaumen und seidiger Eleganz ist er einem großen Cheval nicht unähnlich. F: HS; E: verschm., beschädigt; Z: Negociant: Barriere Freres, Bordeaux, Gironde. Reifes Granatrot, mittlere Menge grobes Depot. Barriere-Kapsel zur Kontrolle seitlich geöffnet. Angelus 1949 klar auf Korken lesbar. (26421-22)

1 FLASCHE
EUR 490 - 790

106
CH. BEAUSEJOUR DUFFAU
LAGARROSSE 2016 0,75L
ST. EMILION 1ER GCC B
(BORDEAUX, FRANKREICH)

RP97: Medium to full-bodied, the palate has bags of grace and finesse with a super fine-grained frame and lovely freshness lifting the intense, perfumed fruits to a very long, mineral-tinged finish. Gorgeous. F: IN-BON; E: minimal verschmutzt. (26438-48)

3 FLASCHE
EUR 240 - 420

107
CH. BEAUSEJOUR DUFFAU
LAGARROSSE 2015 0,75L
ST. EMILION 1ER GCC B
(BORDEAUX, FRANKREICH)

GAL96: The palate is very well defined with supple tannin, silky, crisp and focused with a fine bead of acidity, and wonderful tension on the finish. F: IN; E: minimalst verschmutzt; Z: minimalster Farb- abrieb an den Kapseln. (26438-53)

3 FLASCHE
EUR 300 - 540



108
CH. BEAUSEJOUR DUFFAU
LAGARROSSE 2014 0,75L
ST. EMILION 1ER GCC B
(BORDEAUX, FRANKREICH)

RP91: It has developed a quite compelling bouquet, very pure with black cherries, iodine, potpourri and crushed violets. The intensity is very impressive. F: IN; E: minimalst bis minimal verschmutzt. (26438-19)

5 FLASCHE
EUR 250 - 450

109
CH. BEAUSEJOUR DUFFAU
LAGARROSSE 2013 0,75L
ST. EMILION 1ER GCC B
(BORDEAUX, FRANKREICH)

GAL(93-95): An exotic, beguiling bouquet melds into dark fruit in an utterly impeccable, vivid wine loaded with personality. Sweet rose petals, spices and mint wrap around the highly expressive finish. F: IN; E: sehr gut bis minimalst verschmutzt. (26438-12)

4 FLASCHE
EUR 180 - 320

Fabulous Clinet

110
CH. CLINET 2013 0,75L
POMEROL AC
(BORDEAUX, FRANKREICH)

WS91, RP91-93: The wine is rich and medium to full-bodied, displaying surprising texture, depth and breadth. This is a rich wine with good acidity and ripe tannin. It is so good, it is clearly a sleeper of the vintage, even though Clinet has been doing fabulous work for a number of years. F: IN; E: gut. (26572-7)

2 FLASCHE
EUR 165 - 225

111
CH. CLINET 2011 1,5L
POMEROL AC
(BORDEAUX, FRANKREICH)

WS93, RP95: It reveals a dense purple color as well as an abundance of black cherry, black currant and blackberry fruit intermixed with licorice, incense and a touch of camphor. Full-bodied, opulent and fleshy with a substantial finish. -2034. F: IN; E: gut; Z: minimaler Farb- abrieb an der Kapsel. (26458-9)

1 MAGNUM
EUR 140 - 240

112
CH. CLINET 2007 1,5L
POMEROL AC
(BORDEAUX, FRANKREICH)

RP91, GAL92: The palate feels smooth and slightly candied on the entry with bright red and black fruit laced with tobacco and spice, a gradual crescendo towards a very precise finish that feels more open than coeval vintages at the moment. Tasted 2018. F: BON; E: sehr gut; Z: Rücken- etikett Alpina, Buchloe. (26437-1)

1 MAGNUM OHK
EUR 140 - 240



113
CH. CLINET 2005 0,75L
POMEROL AC
(BORDEAUX, FRANKREICH)

RP96: Wonderfully sweet nose of flowers, black-berries, licorice, truffle and caramel. Full-bodied, powerful and rich, it is not as nuanced or complex as the top four or five Pomerols, but close. This is a broad, meaty, masculine, super-rich and concentrated wine. F: BON; E: sehr gut; Z: teilweise mini- malster Farb- abrieb an den Kapseln. (26611-1)

9 FLASCHE IN 12ER OHK
EUR 720 - 1170

114
CH. GAZIN 2005 0,75L
POMEROL AC
(BORDEAUX, FRANKREICH)

WS94, RP96+: Sweet cassis, plum, vanilla and truffle notes are followed by a dense, deep, pro- found wine with blackcurrant and black cherry fruit, high extraction, and a multi-layered texture. This is a long distance runner. F: IN; E: minimalst ver- schmutzt. (26433-15)

1 FLASCHE
EUR 100 - 180

Reife Bordeaux



Lot 116

Lot 117

Lot 118

115
CH. GAZIN 1959 0,75L
POMEROL AC
(BORDEAUX, FRANKREICH)

WT94(f. Chateauabf.): Reif und voll auf dem Punkt, sehr fein und elegant mit wunderbarer Süße, blieb ewig am Gaumen. Die für 1959 typische, gute aber harmonisch eingebundene Säure verheißt diesem Wein noch ein längeres Leben. F: HS; E: verschmutzt; Z: Negociant Abfüllung J. M. Borie-Manoux, belgische Kapsel Jerome de Loore, Kortrijk. Kein Depot, schönes Granatrot. (26567-103)

1 FLASCHE
EUR 240 - 390

116
CH. GAZIN 1959 0,75L
POMEROL AC
(BORDEAUX, FRANKREICH)

siehe oben. F: TS; E: leicht verschmutzt; Z: Negociant Abfüllung J. M. Borie-Manoux, belgische Kapsel Jerome de Loore, Kortrijk. Wenig grobblättriges Depot, schönes Granatrot. (26567-104)

1 FLASCHE
EUR 290 - 490

117
CH. LA CONSEILLANTE 1949 0,75L
POMEROL AC
(BORDEAUX, FRANKREICH)

JR18.5/20, RP97, WT99(2014): Eine Mörderfarbe, dazu eine geile Nase und den passenden Gaumen, verschwenderisch mit enormem aromatischem Druck, auf der einen Seite so kräftig und dicht, auf der anderen so weich, generös und seidig mit unendlicher Länge. F: TS-HS; E: verschm., stark beschädigt; Z: schönes Granatrot, mittlere Menge mittelgrobes Depot. Kapsel korrodiert mit Farbabrieb. Etikett mit Folie gesichert. Schwesterflasche Kapsel gekürzt. Korrekter Brand Vandermeulen, Ostende vorhanden. (26106-3)

1 FLASCHE
EUR 650 - 950

118
CH. L'EVANGILE 1969 1,5L
POMEROL AC
(BORDEAUX, FRANKREICH)

CT93: Remarkable wine, with tannins and fruit. Got it at a fund-raising auction and thought it would be gone, but what a surprise! Active licorice and strawberry aromas. F: HS; E: verschmutzt; Z: sehr schönes Granatrot, wenig, mittelfeines Depot. Kapsel beschädigt, leicht korrodiert. (26597-28)

1 MAGNUM
EUR 170 - 270



119
CH. L'ÉGLISE CLINET 2016 0,75L
POMEROL AC
(BORDEAUX, FRANKREICH)

RP98: Medium to full-bodied, it's wonderfully elegant in the mouth with fantastically plush tannins and seamless freshness, finishing very long and very perfumed. Beautiful! -2053. F: IN; E: sehr gut; Z: 2x minimalster Farbabrieb an der Kapsel. (26438-38)

3 FLASCHEN
EUR 540 - 900

120
CH. L'ÉGLISE CLINET 2015 0,75L
POMEROL AC
(BORDEAUX, FRANKREICH)

RP98+: Big, rich and full-bodied, the palate offers exquisite harmony, packed with exotic spice and red and black fruit layers, finishing on an epically long-lasting mineral note. In an understated word: WOW. -2050. F: IN; E: gut; Z: minimalster bis minimaler Farbabrieb an den Kapseln. (26438-22)

3 FLASCHEN
EUR 600 - 1020

121
CH. L'ÉGLISE CLINET 2014 0,75L
POMEROL AC
(BORDEAUX, FRANKREICH)

RP95: The palate is medium-bodied with crisp tannin, a silver bead of acidity, wonderful precision and beguiling purity. -2045. F: IN; E: 5x sehr gut, 1x minimalst beschädigt; Z: OHK ohne Deckel. (26449-15)

6 FLASCHEN OHK
EUR 600 - 1080

Impressive Purity

122
CH. L'ÉGLISE CLINET 2011 0,75L
POMEROL AC
(BORDEAUX, FRANKREICH)

RP95: A pure nose of mulberries, cherry liqueur and spring flowers, but no hint of oak, this full-bodied, opulent, rich beauty exhibits impressive purity, texture, richness and length. F: IN-BON; E: sehr gut; Z: OHK ohne Deckel. (26449-14)

5 FLASCHEN IN 6ER OHK
EUR 450 - 750

Exotic Pomerol ab '47



Lot 123

Lot 126

Lot 131

123
CH. LA FLEUR PETRUS 1961 0,75L
POMEROL AC
(BORDEAUX, FRANKREICH)

CT97(2020), GAL95: The 1961 La Fleur-Petrus puts in a very impressive performance. It has one of the most exotic bouquets that I have met with eucalyptus-infused black fruit, dark chocolate and touches of brine, all beautifully defined. -2040. Tasted 2019 F: IN-BON; E: verschmutzt; Z: Negociant Henri Fransman, Ninove, Belgien. Intensives Granatrot. Mittlere Menge mittelgrobes Depot. Farbabrieb an der verknitterten Negociantkapsel. (26420-5)

1 FLASCHE
EUR 690 - 1090

124
CH. LA FLEUR PETRUS 1961 0,75L
POMEROL AC
(BORDEAUX, FRANKREICH)

siehe oben. F: VTS; E: verschm., minimalst beschädigt; Z: Negociant Henri Fransman, Ninove, Belgien. Intensives Granatrot. Mittlere Menge mittelgrobes Depot. Farbabrieb an der verknitterten Negociantkapsel. Korken 2mm Überstand. (26420-6)

1 FLASCHE
EUR 690 - 1090

125
CH. LA FLEUR PETRUS 1947 0,75L
POMEROL AC
(BORDEAUX, FRANKREICH)

WT98: Wieder eine belgische Händlerabfüllung! Ganz großer, reifer Merlot aus großem Jahr, sehr komplex, immer noch fordernd und mit perfekter Tanninstruktur. Bitterschokolade, feinsten Schmelz, aber auch noch viel Kraft und eine enorme Dichte, sehr lang am Gaumen und dabei harmonisch unausgewogen wirkend. In diesem Jahrgang nicht weit von der Klasse eines Petrus entfernt. F: MS; E: verschm., beschädigt; Z: Negociant Abfüllung Hanappier, Bordeaux. Schönes Rubinrot, üppige Menge grossblättriges Depot. (26567-120)

1 FLASCHE
EUR 620 - 890

126
CH. LA FLEUR PETRUS 1947 0,75L
POMEROL AC
(BORDEAUX, FRANKREICH)

siehe oben. F: TS; E: verschm., minimalst beschädigt; Z: Negociant Abfüllung Hanappier, Hanappier Kapsel. Schönes Rubinrot, üppige Menge grossblättriges Depot. (26567-119)

1 FLASCHE
EUR 690 - 1080

127
CH. LA FLEUR PETRUS 1947 0,75L
POMEROL AC
(BORDEAUX, FRANKREICH)

siehe oben. F: HS; E: verschmutzt, minimal beschädigt; Z: Negociant Abfüllung Hanappier, Hanappier Kapsel. Schönes Rubinrot, üppige Menge grossblättriges Depot. (26567-118)

1 FLASCHE
EUR 690 - 1080

128
CH. LA FLEUR PETRUS 1947 0,75L
POMEROL AC
(BORDEAUX, FRANKREICH)

siehe oben. F: TS; E: verschm., leicht beschädigt; Z: Negociant Abfüllung Hanappier, Hanappier Kapsel (gekürzt). Schönes Rubinrot, üppige Menge grossblättriges Depot. (26567-117)

1 FLASCHE
EUR 690 - 1080

129
CH. LA FLEUR PETRUS 1947 0,75L
POMEROL AC
(BORDEAUX, FRANKREICH)

siehe oben. F: HS-MS; E: verschmutzt; Z: Negociant Abfüllung Hanappier, Hanappier Kapsel. Schönes Rubinrot, üppige Menge grossblättriges Depot. (26567-121)

1 FLASCHE
EUR 650 - 950

130
CH. LATOUR A POMEROL 2005 0,75L
POMEROL AC
(BORDEAUX, FRANKREICH)

RP94: The palate is initially supple in the mouth, but watch out because there is real backbone and structure to this Pomerol. What I most admire is the lucidity of this wine. There is brightness, you

could almost say a sense of gaiety, not a word I often attribute to this cru. -2045. F: IN-BON; E: minimalst verschm., minimalst beschädigt. (26450-14)

8 FLASCHEN
EUR 560 - 960

131
CH. LATOUR A POMEROL 1975 1,5L
POMEROL AC
(BORDEAUX, FRANKREICH)

CT89-92: Started off with strong fruit and a meaty quality to it. Consensus seemed to include „walnut skins“ in the nose. After initially prominent fruit and roundness, it seemed to become more bitter with air and declined all too quickly. F: 3,4cm = TS; E: verschmutzt; Z: Klares Rubinrot, wenig feines Depot. Kapsel fehlt, Jahrgang & Chateau auf dem Korken lesbar. (26446-20)

1 MAGNUM
EUR 150 - 270

Refined Las Cases

132
CH. LEOVILLE LAS CASES 1999 0,75L
ST. JULIEN 2EME CRU CLASSE
(BORDEAUX, FRANKREICH)

GAL92, WS94: Blackberry, mineral, floral and blueberry aromas follow through to a full body, with focused, subtle fruit and a racy, refined and reserved tannin structure. Cuddled up in a ball of tannins. F: IN; E: sehr gut; Z: 1x minimaler, 1x leichter Farbabrieb an der Kapsel. (26570-14)

2 FLASCHEN
EUR 220 - 380

133
CH. LEOVILLE LAS CASES 1999 0,75L
ST. JULIEN 2EME CRU CLASSE
(BORDEAUX, FRANKREICH)

siehe oben. F: IN; E: sehr gut; Z: minimaler bis leichter Farbabrieb an den Kapseln. (26570-21)

6 FLASCHEN
EUR 660 - 1140

134
CH. LEOVILLE LAS CASES 1990 0,75L
ST. JULIEN 2EME CRU CLASSE
(BORDEAUX, FRANKREICH)

GAB19/20, RP96: Sweet, pure nose of black fruits, minerals, lead pencil, and vanillin. Broad, expansive flavors come across as rich, pure, and concentrated, but never heavy or coarse. F: IN; E: minimalst verschmutzt. (26429-9)

1 FLASCHE
EUR 210 - 360

135
CH. LEOVILLE LAS CASES 1989 0,75L
ST. JULIEN 2EME CRU CLASSE
(BORDEAUX, FRANKREICH)

JMQ94, CT96, WS96: Full-bodied, delivering firm tannins and a very fresh palate. Long and flavorful, offering currant, berries and all sorts of dark fruits, but turns lightly earthy and floral. This is a

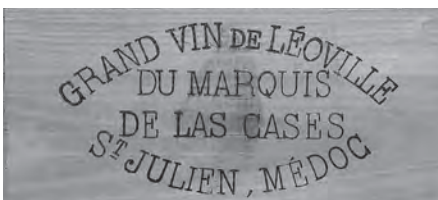

thoroughly complex wine. F: 6x IN, 6x BON-VTS; E: minimal bis leicht verschm., minimalst besch., minimalst wellig; Z: Subetikett: Import A. Gottardi, Innsbruck. Minimaler bis leichter Farbabrieb an den Kapseln, minimal bis leicht korrodiert, 1x minimal beschädigt. OHK Deckel leicht beschädigt. (26415-1)

12 FLASCHEN OHK
EUR 1920 - 3000

Classic Barton



136
CH. LEOVILLE BARTON 1996 0,75L
ST. JULIEN 2EME CRU CLASSE
(BORDEAUX, FRANKREICH)

GAB19/20, RP93: The palate is medium-bodied with grippy tannin that form its firm and classic structure, spice, white pepper and cloves infusing the slightly animally red berry fruit. -2035. F: IN; E: 3x gut, 2x minimalst verschmutzt, 7x minimal verschmutzt; Z: Kapseln leichter Farbabrieb. (26296-3)

12 FLASCHEN OHK
EUR 1080 - 1800

137
CH. LEOVILLE BARTON 1996 0,75L
ST. JULIEN 2EME CRU CLASSE
(BORDEAUX, FRANKREICH)

siehe oben. F: IN; E: sehr gut; Z: Kapseln minimaler Farbabrieb. (26296-4)

12 FLASCHEN OHK
EUR 1080 - 1800

Exuberant Poyferre

138
LEOVILLE POYFERRE 2003 0,75L
ST. JULIEN 2EME CRU CLASSE
(BORDEAUX, FRANKREICH)

RP96: Notes of creosote, barbecue smoke, jammy black currants, licorice and spice box. This intense, voluptuously textured, full-bodied St-Julien possesses low acidity and ripe tannin. Still fresh and exuberant. F: IN-BON; E: 2 x sehr gut, 4 x minimal bis minimalst verschmutzt. (26444-3)

6 FLASCHEN IN 12ER OHK
EUR 570 - 960

139
LEOVILLE POYFERRE 2000 0,75L
ST. JULIEN 2EME CRU CLASSE
(BORDEAUX, FRANKREICH)

FAL96, WS95, RP97: Opulent, savory, rich, and full-bodied, it is a head-turning, prodigious wine and a complete contrast to the extracted beehemoth of Leoville Barton and the backward, classic Leoville Las Cases. -2035. F: IN; E: minimalst verschmutzt. (26425-4)

2 FLASCHEN
EUR 240 - 400

140
LEOVILLE POYFERRE 1990 0,75L
ST. JULIEN 2EME CRU CLASSE
(BORDEAUX, FRANKREICH)

GAB19/20, RP97: Absolutely spectacular, the 1990 Leoville Poyferre is much more evolved than either of its two Leoville neighbors. Fleshy and opulent, it comes across like a St-Julien with a Pomerol texture and allure. This beauty has reached full maturity. -2029. F: IN; E: sehr gut; Z: minimaler Farbabrieb an der Kapsel. (26429-6)

1 FLASCHE
EUR 190 - 300

Cedarwood Langoa

141
CH. LANGOA BARTON 2003 0,75L
ST. JULIEN 3EME CRU CLASSE
(BORDEAUX, FRANKREICH)

RP91: It offers notes of cedarwood, fruitcake, spice box and black currants as well as some light tannins still in evidence. Medium to full-bodied wine possesses sweet fruit, but no over-ripeness or roasted characteristics. F: IN; E: minimal verschmutzt. (26486-6)

3 FLASCHEN
EUR 150 - 240

Texture & Allure



Lot 134

Lot 140

Lot 147

142
CH. LYNCH BAGES 2008 0,75L
PAUILLAC 5EME CRU CLASSE
(BORDEAUX, FRANKREICH)

GAL92, RP93: Medium to full-bodied with an opaque dense purple color, notes of flowers and cassis, a layered texture that builds incrementally in the mouth and tremendous purity and depth. -2030. F: IN; E: leicht verschmutzt; Z: Rücken-etiketten leicht verschmutzt. (26450-8)

8 FLASCHEN
EUR 560 - 960

143
CH. LYNCH BAGES 2004 0,75L
PAUILLAC 5EME CRU CLASSE
(BORDEAUX, FRANKREICH)

RP87, WS89: Aromas of currant bush and raspberry follow through to a medium-bodied palate, with velvety tannins and a medium finish. A balanced and pleasing wine already. F: IN; E: leicht verschm., leicht beschädigt. (26450-10)

8 FLASCHEN
EUR 640 - 1040

Strutting its Stuff

144
CH. LYNCH BAGES 2003 0,75L
PAUILLAC 5EME CRU CLASSE
(BORDEAUX, FRANKREICH)

WS92, RP94: A healthy, youthful dark plum/ruby/purple color is followed by a bouquet of smoke, barbecued meats, black currants and new saddle leather. With full body and sweet tannin, this 2003 is strutting its stuff. -2024. F: IN; E: minimal verschmutzt; Z: 1x Kapsel leichter Farbabrieb. (26450-12)

6 FLASCHEN
EUR 570 - 960

145
CH. LYNCH BAGES 2002 0,75L
PAUILLAC 5EME CRU CLASSE
(BORDEAUX, FRANKREICH)

TAN89-92, WS91: Aromas of currant bush, berries and sweet tobacco follow through to a full-bodied palate, with medium tannins and a long finish. Lovely texture to this wine. F: IN-BON; E: leicht verschmutzt; Z: minimaler Farbabrieb an den Kapseln. (26450-11)

2 FLASCHEN
EUR 150 - 260

146
CH. LYNCH BAGES 2001 0,75L
PAUILLAC 5EME CRU CLASSE
(BORDEAUX, FRANKREICH)

WS91, WT92, RP92: Ripe, dark berried fruits on the nose with touches of mulberry, briary, graphite and sous-bois. The palate is medium-bodied with a crisp entry, tarry black fruits on the entry. Very fine. F: IN; E: minimalst verschmutzt; Z: minimaler bis leichter Farbabrieb an den Kapseln. (26570-7)

4 FLASCHEN
EUR 360 - 600

147
CH. LYNCH BAGES 2001 0,75L
PAUILLAC 5EME CRU CLASSE
(BORDEAUX, FRANKREICH)

siehe oben. F: IN-BON; E: leicht verschmutzt;
Z: leichter Farbabrieb an der Kapsel. (26450-15)

1 FLASCHE
EUR 90 - 150

Lovely Malescot

148
MALESCOT ST. EXUPERY 2003 0,75L
MARGAUX 3EME CRU CLASSE
(BORDEAUX, FRANKREICH)

RP91, WS92: Plenty of blackberry and floral aromas with hints of new wood. Full-bodied, chewy and rich with round tannins and a long finish. Very tight. Lovely silky texture. F: BON; E: sehr gut; Z: minimaler Farbabrieb an den Kapseln. (26444-6)

12 FLASCHEN OHK
EUR 600 - 960



149
MALESCOT ST. EXUPERY 2003 0,75L
MARGAUX 3EME CRU CLASSE
(BORDEAUX, FRANKREICH)

siehe oben. F: BON; E: 11x sehr gut, 1x leicht beschädigt; Z: minimaler Farbabrieb an den Kapseln. (26444-5)

12 FLASCHEN OHK
EUR 600 - 960

150
MALARTIC LAGRAVIERE 2003 0,75L
PESSAC LEOGNAN CRU CLASSE
(BORDEAUX, FRANKREICH)

siehe oben. F: IN-BON; E: sehr gut;
Z: OHK-Deckel stark beschriftet. (26444-2)

12 FLASCHEN OHK
EUR 300 - 540



151
CH. MONTROSE 1998 0,75L
ST. ESTEPHE 2EME CRU CLASSE
(BORDEAUX, FRANKREICH)

WT96: Groß auf der Balm Best Bottle 2012, mit junger, röstiger Nase, bei der Mokka und ein frisch gebrühter Espresso sich mit der pflaumigen Frucht und dem Leder vermischten, am Gaumen immer noch zupackend, aber auch erstaunlich zugänglich. F: IN; E: sehr gut; Z: Kapseln leichter Farbabrieb. (26296-7)

10 FLASCHEN IN 12ER OHK
EUR 900 - 1500

152
CH. MONTROSE 1998 0,75L
ST. ESTEPHE 2EME CRU CLASSE
(BORDEAUX, FRANKREICH)

siehe oben. F: IN; E: 8x sehr gut, 3x minimal verschmutzt, 1x minimalst beschädigt. (26296-6)

12 FLASCHEN OHK
EUR 1080 - 1800

153
CH. PAPE CLEMENT 1971 0,75L
PESSAC LEOGNAN CRU CLASSE
(BORDEAUX, FRANKREICH)

WT92: Sehr elegant mit feiner Mineralität 2017 aus der Magnum der Pape Clement. F: IN-BON; E: leicht verschmutzt; Z: reifes Rubinrot, wenig, sehr feines Depot. Kapsel leichter Farbabrieb. (26461-1)

1 FLASCHE
EUR 170 - 320

154
CH. PICHON COMTESSE 2006 1,5L
PAUILLAC 2EME CRU CLASSE
(BORDEAUX, FRANKREICH)

GAL95, RP94: The palate is medium-bodied with fine tannin. This feels very composed in the mouth,

quite fresh with well-judged acidity, harmonious and tensile on the finish. Tasted 2016. -2040. F: IN; E: sehr gut. (26446-3)

3 MAGNUM OHK
EUR 670 - 860



155
CH. PICHON COMTESSE 2004 1,5L
PAUILLAC 2EME CRU CLASSE
(BORDEAUX, FRANKREICH)

RP95: Lots of glycerine, this is almost as good as the 2005. Silky smooth, almost Burgundian on the finish. A supreme success for the vintage and a must-buy. F: IN; E: sehr gut. (26446-1)

3 MAGNUM
EUR 750 - 1170

156
CH. PICHON COMTESSE 2004 1,5L
PAUILLAC 2EME CRU CLASSE
(BORDEAUX, FRANKREICH)

siehe oben. F: IN; E: sehr gut. (26446-2)

3 MAGNUM
EUR 750 - 1170

157
CH. PICHON COMTESSE 1985 1,5L
PAUILLAC 2EME CRU CLASSE
(BORDEAUX, FRANKREICH)

JCL94, WT96: 2009 aus perfekter Lagerung gleich zwei Flaschen bei Grashoff in Bremen, Comtesse in Vollendung, geiler, reifer Schmelz, seidige Eleganz, einfach ein hedonistischer Traum. F: VTS; E: leicht verschm., leicht beschädigt; Z: Kapsel unten leicht beschädigt. (26483-1)

1 MAGNUM
EUR 240 - 390

158
CH. PICHON BARON 2003 0,75L
PAUILLAC 2EME CRU CLASSE
(BORDEAUX, FRANKREICH)

JL95, RP94: Notes of scorched earth, barbecue spices, incense, creme de cassis and cedarwood. Long, lush, medium to full-bodied, round and generous, opulent Pauillac. F: IN; E: 12x minimal durch Stege beschädigt davon 2x minimal & 2x leicht verschmutzt. (26265-2)

12 FLASCHEN OHK
EUR 1200 - 2160

Hedonistischer Traum



Lot 157



Lot 159



159
CH. PICHON BARON 1990 0,75L
PAUILLAC 2EME CRU CLASSE
(BORDEAUX, FRANKREICH)

WT97, RP98: The palate is perfectly balanced, perhaps not as structured as it once showed since the tannins have mellowed, but what you get is a Pauillac relishing its secondary phase, which is almost Burgundy-like. F: IN; E: minimal verschmutzt; Z: minimaler Farbabrieb an der Kapsel. (26429-7)

1 FLASCHE
EUR 190 - 300

Laser-Like Pontet



160
CH. PONTET CANET 2009 0,75L
PAUILLAC 5EME CRU CLASSE
(BORDEAUX, FRANKREICH)

JR19/20, DEC5/5, RP100: A wine of irrefutable purity, laser-like precision, colossal weight and richness, and sensational freshness, this is a tour de force in winemaking that is capable of lasting 50 or more years. F: IN; E: sehr gut; Z: OHK ohne Deckel. (26466-18)

6 FLASCHE OHK
EUR 1140 - 1920

161
CH. TROTANOY 2008 3L
POMEROL AC
(BORDEAUX, FRANKREICH)

GAL94+, RP96: The 2008 Trotanoy has an attractive bouquet with engaging clarity and purity: raspberry preserve, wild strawberry. The palate is medium-bodied with fine tannin. F: IN; E: sehr gut. (26422-7)

1 DOPPELMAGNUM OHK
EUR 540 - 790

Opulenter Schmelz



Lot 163

Lot 161

162
CH. TROTANOY 1982 0,75L
POMEROL AC
(BORDEAUX, FRANKREICH)

JL96, RP96, WT97-100: 2020 ein perfekter Hybrid aus Lafleur und Petrus mit der Kraft und kräuterigen Dichte von Lafleur und dem opulenten süßen Schmelz eines Petrus. F: VTS-TS; E: minimalst verschmutzt; Z: leuchtendes Schmuckgranatrot, mittlere Menge feines bis grobes Depot, Kapsel minimal beschädigt. (26420-3)

1 FLASCHE
EUR 440 - 640

163
CH. TROTANOY 1982 0,75L
POMEROL AC
(BORDEAUX, FRANKREICH)

siehe oben. F: VTS; E: minimalst beschädigt; Z: leuchtendes Schmuckgranatrot, mittlere Menge grobes Depot, Kapsel minimalst beschädigt. (26420-2)

1 FLASCHE
EUR 440 - 640

164
CH. TROTANOY 1975 0,68L
POMEROL AC
(BORDEAUX, FRANKREICH)

WT100(2016), TAN96, RP97(MAG): The bouquet is almost ineffably complex, a mixture of red and black fruit, black truffle, sage and dried rose petals. It was the delineation and sheer confidence of the aromatics that leaves you spellbound. Tasted 2016 F: IN; E: verschm., beschädigt; Z: Negociant Abfüllung von M.G. Lafite, Bruxelles, Belgium. Schönes Schmuckgranatrot. Neutrale rote Kapsel zur Kontrolle im Haus gekürzt. Chateau und Jahrgang klar auf Korken lesbar. (26420-4)

1 FLASCHE
EUR 390 - 590



165
CH. TEYSSIER 2005 0,75L
LES ASTERIES ST. EMILION GC
(BORDEAUX, FRANKREICH)

DEC96, WE94, RP94+: Black cherry and black-currant fruit with some licorice and truffle are all present in this dense purple wine. Youthful and loaded with minerality and tannin, this is another infant at age 10. The final blend was 85% Merlot and 15% Cabernet Franc. -2055. F: IN; E: leicht verschmutzt; Z: leichter Farbabrieb an den Kapseln. (17386-4)

3 FLASCHE
EUR 240 - 420

Vivacious Talbot



Lot 168

Lot 170

166
CH. TALBOT 2000 0,75L
ST. JULIEN 4EME CRU CLASSE
(BORDEAUX, FRANKREICH)

FAL92, RP93: Rich and full-bodied with light tannins, and a slightly richer, more savory, broader, deeper style than I remember. -2025. F: IN; E: leicht verschm., minimal beschädigt. (26451-3)

6 FLASCHE
EUR 420 - 720

167
CH. TALBOT 1961 0,75L
ST. JULIEN 4EME CRU CLASSE
(BORDEAUX, FRANKREICH)

WT96: Am Gaumen pure Seide, aber darunter auch Kraft und die Fülle eines großen Burgunders. Ewig lang am Gaumen bleibt dieser außergewöhnlich schöne Talbot, der mein bisher mit Abstand Bester ist. F: 7,0cm; E: minimal verschm., minimal beschädigt; Z: wenig feines Depot, schönes Rubinrot. Kapsel im Haus wachversiegelt. (26567-102)

1 FLASCHE
EUR 140 - 260

168
CH. TALBOT 1961 0,75L
ST. JULIEN 4EME CRU CLASSE
(BORDEAUX, FRANKREICH)

siehe oben. F: 5,5cm; E: minimal verschmutzt; Z: wenig feines Depot, schönes Rubinrot. Kapsel leicht korrodiert. (26567-101)

1 FLASCHE
EUR 200 - 360

169
CH. TALBOT 1961 0,75L
ST. JULIEN 4EME CRU CLASSE
(BORDEAUX, FRANKREICH)

siehe oben. F: 6,5cm; E: minimal verschmutzt; Z: kaum feines Depot, schönes Rubinrot. Kapsel minimal beschädigt. (26567-100)

1 FLASCHE
EUR 180 - 320

170
CH. TALBOT 1947 0,75L
ST. JULIEN 4EME CRU CLASSE
(BORDEAUX, FRANKREICH)

GAL94: There is plenty of fruit here but it is much more vivacious than the 1945 with hints of black

truffle and chai tea on the rounded and long finish. The best mature Talbot that I have tasted. F: HS-MS; E: verschm., minimalst beschädigt; Z: wenig feines Depot, schönes Rubinrot. Cordier Kapsel etwas verknittert. (26567-105)

1 FLASCHE
EUR 270 - 470

Moueix 1959

171
CH. TAILLEFER 1959 0,75L
POMEROL AC
(BORDEAUX, FRANKREICH)

Keine Bewertungen. Top Jahrgang in Bordeaux! Château Taillefer is owned the Moueix family, now by Bernard and Jean-Michel Moueix. The winery is a real château of the 19th century, beautifully located in a park. This is the headquarter of Moueix et fils. F: VTS; E: leicht verschmutzt; Z: Negociant Abfüllung, belgische Kapsel Jerome de Loore, Kortrijk. Wenig grobblättriges Depot, schönes Granatrot. (26567-107)

1 FLASCHE
EUR 140 - 240

172
CH. TAILLEFER 1959 0,75L
POMEROL AC
(BORDEAUX, FRANKREICH)

siehe oben. F: TS; E: leicht verschmutzt; Z: belgische Kapsel Jerome de Loore, Kortrijk. Feines Depot, schönes Granatrot. (26567-106)

1 FLASCHE
EUR 140 - 240

173
CH. SOCIANDO MALLET 1990 0,75L
HAUT MEDOC CRU BOURGEOIS
(BORDEAUX, FRANKREICH)

GAB19/20, WS96: Stupendous aromas of crushed berries, currants, cherries and minerals. Full-bodied, with superconcentration of fruit and wonderfully polished tannins. Goes on and on. F: IN; E: minimalst verschmutzt. (26429-3)

1 FLASCHE
EUR 80 - 140

174
CH. SMITH HAUT LAFITTE 2000 0,75L
PESSAC LEOGNAN CRU CLASSE
(BORDEAUX, FRANKREICH)

RP95: Opening up with pure red-fruits, espresso, cedar and a touch of the old dusty antique bureau. The palate is full-bodied, firm tannins, a touch of spice on the entry, a citric thread that counterbalanced the dense, ripe black fruit. F: IN; E: minimalst verschmutzt. (26429-1)

3 FLASCHEN
EUR 255 - 420

175
CH. SMITH HAUT LAFITTE 1998 0,75L
PESSAC LEOGNAN CRU CLASSE
(BORDEAUX, FRANKREICH)

JR18.5/20, WS93: Full-bodied, with round, soft tannins and lots of spicy, earthy and leafy flavors. Long and rich. F: IN; E: sehr gut; Z: Kapsel minimalster Farbabrieb. (26296-5)

12 FLASCHEN OHK
EUR 720 - 1200



176
CH. SMITH HAUT LAFITTE 1998 0,75L
PESSAC LEOGNAN CRU CLASSE
(BORDEAUX, FRANKREICH)

siehe oben. F: IN; E: 10x gut, 2x leicht verschmutzt; Z: 4x Rückenetiketten minimalst beschädigt, Kapseln minimaler Farbabrieb. (26296-2)

12 FLASCHEN OHK
EUR 720 - 1200

177
CH. RAUSAN SEGLA 1911 0,7L
MARGAUX 2EME CRU CLASSE
(BORDEAUX, FRANKREICH)

B(85)****: Fabolous bouquet, glorious flavor and length. F: MS; E: verschm., leicht beschädigt; Z: reifes Granatapfelrot. Mittlere Menge sehr feines Depot. Alte mundegeblasene Flasche. Neutrale Rote Kapsel wurde vor Jahren mit Tesa gesichert, keine Einschnitte in der Kapsel vorhanden. Alter Korken. Etikett der Epoche. (26421-64)

1 FLASCHE
EUR 690 - 1090



Lot 172

Lot 173

Lot 177

178
CH. POUJEAUX 2010 1,5L
MOULIS CBE
(BORDEAUX, FRANKREICH)

WS91: With a subtle smoky frame around the core of mulled plum, black currant and blackberry fruit. The long, graceful finish is inlaid with flecks of charcoal, black tea and singed sandalwood. F: BON; E: minimal beschädigt; Z: 1x Kapsel leicht beschädigt. (26437-24)

179
CH. POUJEAUX 2010 0,75L
MOULIS CBE
(BORDEAUX, FRANKREICH)

siehe oben. F: BON; E: sehr gut. (26437-5)

12 FLASCHEN OHK
EUR 360 - 660

180
CH. DUHART MILON 1959 0,75L
PAULLAC 4EME CRU CLASSE
(BORDEAUX, FRANKREICH)

CT90: Plenty of colour on this wine still, impressive for the age. The nose is leather and earth and nice plum fruit, there's a hint of truffle too. Tasted 2017. F: LMS; E: leicht verschm., leicht beschädigt; Z: Negociantabfüllung Raymond, Bordeaux. Schönes reifes Granatrot trotz des Füllniveaus, mittlere Menge mittelgrobes Depot. Kapsel minimal korrodiert, leicht verknittert. (26276-6)

1 FLASCHE
EUR 90 - 150

181
DUCRU BEAUCAILLOU 1998 0,75L
ST. JULIEN 2EME CRU CLASSE
(BORDEAUX, FRANKREICH)

GAB18/20, RP91, CT94: Full of dark berry fruits with residual spice. The palate is complex and layered. It is well balanced and with decent length. It is an elegant wine. Tasted 2020. F: IN; E: 2x gut, 4x minimal verschmutzt; Z: OHK ohne Deckel. (26296-8)

6 FLASCHEN IN 12ER OHK
EUR 540 - 900



182
DUCRU BEAUCAILLOU 1998 0,75L
ST. JULIEN 2EME CRU CLASSE
(BORDEAUX, FRANKREICH)

siehe oben. F: 9x IN, 3x IN-BON; E: 9x gut, 3x leicht verschmutzt. (26296-1)

12 FLASCHEN OHK
EUR 1080 - 1800

183
CH. COS D'ESTOURNEL 2006 1,5L
ST. ESTEPHE 2EME CRU CLASSE
(BORDEAUX, FRANKREICH)

JL96, JcL94, RP94: Opening with enticing scents of rosemary-cruste roast lamb, dried cherries, baked blackcurrants and mincemeat pie with touches of fallen leaves, cigar box and pencil lead. Medium-bodied, lively and elegantly played. F: IN; E: sehr gut. (26446-5)

2 MAGNUM IN EINZEL OHKS
EUR 570 - 760

184
CH. COS D'ESTOURNEL 2004 1,5L
ST. ESTEPHE 2EME CRU CLASSE
(BORDEAUX, FRANKREICH)

WS93, RP94: The medium to full-bodied palate is generously fruited with bags of earthy and black fruit preserves layers, framed by chewy tannins and seamless freshness, finishing long. Tasted 2018. F: IN; E: sehr gut. (26446-15)

3 MAGNUM
EUR 630 - 970



185
CH. COS D'ESTOURNEL 2004 1,5L
ST. ESTEPHE 2EME CRU CLASSE
(BORDEAUX, FRANKREICH)

siehe oben. F: IN; E: sehr gut. (26446-4)

3 MAGNUM
EUR 630 - 970

186
CH. COS D'ESTOURNEL 1988 0,75L
ST. ESTEPHE 2EME CRU CLASSE
(BORDEAUX, FRANKREICH)

GAB18/20, DEC5/5, WS92: Beautiful aromas of fresh herbs, such as tarragon and mint, with berry and cherry undertones. Medium- to full-bodied, with fine tannins that are polished and very pretty. Caressing finish. F: 5x IN, 1x IN-BON; E: gut. (26465-18)

6 FLASCHEN
EUR 720 - 1200

187
CH. CHASSE SPLEEN 2005 0,75L
MOULIS CRU BOURGEOIS
(BORDEAUX, FRANKREICH)

RP91: The palate is medium-bodied with fine tannins, very precise and refined with a brooding intensity on the finish. The palate is far more promising than the nose at the moment, but this is a stylish Chasse Spleen. F: IN; E: sehr gut bis minimal verschm., minimalst beschädigt; Z: OHK ohne Deckel. (26449-13)

12 FLASCHEN OHK
EUR 420 - 720



188
CH. CHASSE SPLEEN 1994 0,75L
MOULIS CRU BOURGEOIS
(BORDEAUX, FRANKREICH)

DEC4/5, GAB16/20: Leicht toastiges Bouquet, dahinter gute Fruchtstütze, Cassis, Brombeeren, Ansätze zur Wucht. Fleischiger Gaumen. F: BON-VTS; E: 8x sehr gut, 4x minimal wellig. (26454-23)

12 FLASCHEN OHK
EUR 360 - 540



189
CH. CANTENAC BROWN 2005 0,75L
MARGAUX 2EME CRU CLASSE
(BORDEAUX, FRANKREICH)

JR16.5/20, WS91: Shows blackberry, treacle tart and licorice aromas. Full-bodied, with wonderful vanilla, berry and milk chocolate character, followed by a long finish. Needs time to develop. F: IN-BON; E: sehr gut bis minimal beschädigt; Z: leichter Farbabrieb an den Kapseln. (26450-1)

12 FLASCHEN OHK
EUR 480 - 840

Complex Neipperg

190
CANON LA GAFFELIERE 1998 0,75L
ST. EMILION 1ER GCC B
(BORDEAUX, FRANKREICH)

RP(92-94): A lush exotic floral nose with wonderful raisin notes and black smoky fruits. Well-integrated with balance and style. Smoky cherry fruits and tobacco. A sophisticated complex wine. Excellent. F: IN; E: sehr gut. (26465-5)

6 FLASCHEN
EUR 450 - 720



191
CANON LA GAFFELIERE 1996 0,75L
ST. EMILION 1ER GCC B
(BORDEAUX, FRANKREICH)

GAB18/20, TAN90, RP90: One of St. Emilion's most impressively constituted and expressive wines. This full-bodied, meaty, chewy, powerful wine is loaded with extract, sweet tannin for the vintage, and possesses a layered, multidimensional finish. F: IN-BON; E: sehr gut bis minimalst verschm., minimalst beschädigt. (26455-3)

12 FLASCHEN OHK
EUR 600 - 1080

192
CANON LA GAFFELIERE 1996 0,75L
ST. EMILION 1ER GCC B
(BORDEAUX, FRANKREICH)

siehe oben. F: IN; E: sehr gut bis minimalst verschmutzt. (26455-2)

12 FLASCHEN OHK
EUR 600 - 1080

193
CANON LA GAFFELIERE 1994 0,75L
ST. EMILION 1ER GCC B
(BORDEAUX, FRANKREICH)

CT92, RP90: Strikingly pure aromas of Provençal olives, jammy cassis, and smoky pain grillee notes. Ripe and fat, medium to full-bodied, moderately tannic, muscular yet elegant wine. F: IN; E: sehr gut bis minimalst verschm., 1x minimalst faltig. (26455-13)

6 FLASCHEN OHK
EUR 240 - 420

194
CANON LA GAFFELIERE 1994 0,75L
ST. EMILION 1ER GCC B
(BORDEAUX, FRANKREICH)

siehe oben. F: IN; E: sehr gut bis minimalst verschmutzt. (26455-12)

6 FLASCHEN OHK
EUR 240 - 420

195
CANON LA GAFFELIERE 1994 0,75L
ST. EMILION 1ER GCC B
(BORDEAUX, FRANKREICH)

siehe oben. F: IN-BON; E: sehr gut bis minimalst verschmutzt. (26455-11)

6 FLASCHEN OHK
EUR 240 - 420

196
CANON LA GAFFELIERE 1994 0,75L
ST. EMILION 1ER GCC B
(BORDEAUX, FRANKREICH)

siehe oben. F: IN; E: sehr gut. (26455-10)

6 FLASCHEN OHK
EUR 240 - 420

197
CANON LA GAFFELIERE 1989 0,75L
ST. EMILION 1ER GCC B
(BORDEAUX, FRANKREICH)

RP90, JL91: Medium/full bodied, fresh, crisp red fruit, licorice, herbs, and floral notes are easy to find. Soft, silky and fresh, with a bright, red berry and dark cherry finish. F: IN-BON; E: sehr gut bis minimal verschmutzt; Z: Kapseln teilweise korrodiert. (26455-7)

6 FLASCHEN OHK
EUR 240 - 420

198
CANON LA GAFFELIERE 1989 0,75L
ST. EMILION 1ER GCC B
(BORDEAUX, FRANKREICH)

siehe oben. F: IN; E: sehr gut bis minimalst verschmutzt; Z: Kapseln teilweise korrodiert. (26455-8)

6 FLASCHEN OHK
EUR 240 - 420





199
CANON LA GAFFELIERE 1987 0,75L
ST. EMILION 1ER GCC B
(BORDEAUX, FRANKREICH)

Exzellenter Wein aus einem kleinen Jahrgang, hier gibt es viel guten Wein für wenig Geld. F: BON-TS; E: sehr gut bis minimal beschädigt. (26455-9)

6 FLASCHEN OHK
EUR 240 - 420

200
CANON LA GAFFELIERE 1987 0,75L
ST. EMILION 1ER GCC B
(BORDEAUX, FRANKREICH)

siehe oben. F: BON-TS; E: minimalst bis minimal beschädigt; Z: OHK Deckel gebrochen. (26455-6)

6 FLASCHEN OHK
EUR 240 - 420

201
CANON LA GAFFELIERE 1987 0,75L
ST. EMILION 1ER GCC B
(BORDEAUX, FRANKREICH)

siehe oben. F: VTS-TS; E: minimal beschädigt. (26455-5)

6 FLASCHEN OHK
EUR 240 - 420

202
CANON LA GAFFELIERE 1987 0,75L
ST. EMILION 1ER GCC B
(BORDEAUX, FRANKREICH)

siehe oben. F: BON-TS; E: minimalst bis minimal beschädigt. (26455-4)

6 FLASCHEN OHK
EUR 240 - 420

203
CANON LA GAFFELIERE 1979 0,75L
ST. EMILION 1ER GCC B
(BORDEAUX, FRANKREICH)

CT90(2016): Nose of earth, pencil shave, gravel and very little spice. Tannin has fully integrated and body is light. Harmonious and smooth. Fruit was minimal yet delicious. A very good right bank from 1979. F: BON-TS; E: sehr gut bis leicht verschm., leicht beschädigt; Z: Granatapfelrot, wenig, mittelgrobes Depot. (26455-1)

12 FLASCHEN OHK
EUR 420 - 720



Profound VCC 2015

204
VIEUX CH. CERTAN 2015 3L
POMEROL AC
(BORDEAUX, FRANKREICH)

GAL100, RP98+: Opens with profound notes of blueberry compote, dried mulberries, black forest cake, licorice, violets and garrigue with wafts of black truffles, sandalwood and rose hips. Medium to full-bodied, very earthy/savory and beautifully layered with very plush yet present tannins, it offers lovely freshness and a very long mineral finish. F: 1,2cm; E: sehr gut. (26422-4)

1 DOPPELMAGNUM OHK
EUR 1190 - 1640



205
VIEUX CH. CERTAN 2006 0,75L
POMEROL AC
(BORDEAUX, FRANKREICH)

GAL93, WS94: Very deep and broad for the vintage, this sports ample toast and loam notes, showing remarkable polish and heft. A core of ganache, fig, boysenberry preserves and melted licorice waits in reserve. Offers a fleshy feel through the finish, with lingering loam and maduro tobacco details. F: IN-BON; E: sehr gut. (26611-2)

11 FLASCHEN IN 12ER OHK
EUR 1210 - 2090

Benchmark DRC



Lot 206

Lot 207

Lot 209

206
LA ROMANEE CONTI 2015 0,75L
ROMANEE CONTI GC
(BURGUND, FRANKREICH)

LRF20/20, JR20/20, RP100: On the palate, the wine is silky, medium to full-bodied and stunningly complete, its supremely elegant tannins entirely cloaked in pristinely delicate red fruit. Despite its incredible concentration and persistence, this Romanée-Conti is utterly weightless, and its effortless harmony and unremitting finish preclude any argument about its benchmark quality. -2050.

F: 0,1cm; E: minimal verschm., minimal beschädigt; Z: Rückenetikett mit leichtem Abrieb. Imported by Wilson Daniels LLC, St. Helena, CA, USA. (26606-1)

1 FLASCHE
EUR 13900 - 19000

207
LA ROMANEE CONTI 2000 0,75L
LA TACHE GC
(BURGUND, FRANKREICH)

WE97, RP93-95+, AM95: The fine, detailed and beautifully textured, indeed velvety broad-shouldered flavors possess impressive mid-palate concentration as well as terrific length on the still markedly firm and mouth coating finish. -from 2025+. F: 1,9cm; E: minimalst beschädigt. (26483-6)

1 FLASCHE
EUR 2690 - 3950

Beguiling La Tache

208
LA ROMANEE CONTI 1978 0,75L
LA TACHE GC
(BURGUND, FRANKREICH)

GAL98, RP98: Mature in color with wide bricking on the rim, the nose is utterly bewitching with fragrant scents of orange peel, iron piping, damp undergrowth, wild mushroom and a hint of dried blood. It felt intense yet beautifully defined. The balance is perfect, the symmetry beguiling, and it gently fans out on the pure, caressing finish. F: 3,6cm; E: verschm., leicht beschädigt; Z: schönes Granatapfelrot, mittlere Menge mittelgrobes Depot. Kapsel minimaler Farbabrieb. (26375-4)

1 FLASCHE
EUR 2900 - 4200

209
LA ROMANEE CONTI 1978 0,75L
LA TACHE GC
(BURGUND, FRANKREICH)

siehe oben. F: 4,0cm; E: verschm., leicht beschädigt; Z: schönes Granatapfelrot, mittlere Menge mittelgrobes Depot. Kapsel minimaler Farbabrieb. (26375-2)

1 FLASCHE
EUR 2900 - 4200

Captivating Vogüe

210
COMTE DE VOGÜE 1999 0,75L
MUSIGNY GC VV
(BURGUND, FRANKREICH)

GAL97: Wonderfully rich but classy and reserved, and not a bit heavy. Utterly silky, plush, energetic wine with a relaxed quality to its lively dark fruit and dark chocolate flavors. Finishes classically dry, with beautifully buffered tannins and captivating building sweetness. -2034. F: HF; E: gut. (26422-2)

1 FLASCHE
EUR 750 - 1150

211
COMTE DE VOGÜE 1990 0,75L
MUSIGNY GC VV
(BURGUND, FRANKREICH)

RP96: Flavors of black fruits, underbrush, minerals, smoke, and new oak. Although extremely concentrated, the wine is broodingly backward, and not

fun to drink yet. This loaded effort should prove to be one of the longest-lived red Burgundies made in the last twenty years. -2025. F: 0,7cm; E: minimalst verschm., minimal beschädigt; Z: minimaler Farbabrieb an der Kapsel. (26441-14)

1 FLASCHE
EUR 790 - 1200

212
COMTE DE VOGÜE 1990 0,75L
BONNES MARES GC
(BURGUND, FRANKREICH)

RP90, WS99: A classy, monumental wine, with an impressive deep color and spellbinding complexity. The concentration takes your breath away as the plum, blackberry, raspberry and vanilla flavors coat your palate. F: 3,0cm; E: minimal beschädigt; Z: minimaler Farbabrieb an der Kapsel, minimal verknittert. (26452-4)

1 FLASCHE
EUR 450 - 750



213
COMTE DE VOGÜE 1990 0,75L
BONNES MARES GC
(BURGUND, FRANKREICH)

siehe oben. F: 1,7cm; E: gut; Z: minimaler Farbabrieb an der Kapsel. (26452-3)

1 FLASCHE
EUR 450 - 750

214
COMTE DE VOGÜE 1990 0,75L
BONNES MARES GC
(BURGUND, FRANKREICH)

siehe oben. F: 1,0cm-1,7cm; E: 2x gut, 1x minimalst verschmutzt. (26452-2)

3 FLASCHE
EUR 1350 - 2250

Supple Rousseau

215
ROUSSEAU, ARMAND 2003 0,75L
CHAMBERTIN GC
(BURGUND, FRANKREICH)

JR19/20, WS96, AM94: The rich, intense and full-bodied flavors are surprisingly supple, today yet there is a solid lashing of sap-buffered tannins on the powerful, lingering and impeccably well-balanced finish. F: 0,2cm; E: sehr gut. (26489-10)

1 FLASCHE
EUR 1490 - 2090

Intoxicating Burgundy



Lot 215

Lot 217

Lot 219

216
ROUSSEAU, ARMAND 2003 0,75L
CHAMBERTIN CLOS DE BEZE GC
(BURGUND, FRANKREICH)

RP93, AM91-93: The rich, intense and full-bodied flavors are relatively supple yet wrapped in dense but fine tannins buffered by superb mid-palate sap. This is hugely long with a powerful and quite chewy finish. F: 0,1cm; E: sehr gut. (26489-5)

1 FLASCHE
EUR 950 - 1550

217
ROUSSEAU, ARMAND 2007 0,75L
GEVREY CHAMBERTIN
1ER CRU CLOS ST. JACQUES
(BURGUND, FRANKREICH)

GAL93: Pretty, precise and energetic, yet at the same time displaying the creaminess of the vintage. Very pure raspberry, spice and mineral flavors linger impressively on the juicy, very long aftertaste. F: 0,3cm; E: minimal verschmutzt. (26489-4)

1 FLASCHE
EUR 690 - 1090

218
ROUSSEAU, ARMAND 1990 0,75L
CLOS DE LA ROCHE GC
(BURGUND, FRANKREICH)

CT93-96(2000), WS92: A round, rich, ripe and intense wine that delivers grace and pleasure, with plum, berry and smoke aromas and flavors. F: 0,1cm; E: minimal verschmutzt. (26452-1)

1 FLASCHE
EUR 690 - 980

Terrific Precision

219
MOMMESSIN 2001 1,5L
CLOS DE TART GC
(BURGUND, FRANKREICH)

GAL94: Wonderfully vibrant and complex in the mouth, offering terrific precision to the flavors of black cherry, mulch, tar and smoke. This intoxicating, nuanced wine is just rounding into form and should go on for many more years. -2032. F: 1,3cm; E: minimalst verschmutzt. (26489-9)

1 MAGNUM
EUR 700 - 1150

220
MOMMESSIN 1999 0,75L
CLOS DE TART GC
(BURGUND, FRANKREICH)

LRF19/20, RP93-95: Its velvety-textured flavor profile is crammed with blueberries, red cherries, and blackberries that seem to burst in the mouth, revealing their sweet, refreshing juices, in a way not dissimilar to the finest 1996s. F: 0,9cm; E: gut. (26422-1)

1 FLASCHE
EUR 340 - 520

Cros Parantoux '09

221
MEO CAMUZET 2009 0,75L
VOSNE ROMANEE
1ER CRU AU CROS PARANTOUX
(BURGUND, FRANKREICH)

TAN97, CT97, GAL94-97: Wonderfully high-pitched aromas of blueberry, blood orange, flowers, spices, mint and crushed stone. Powerfully mineral-driven wine, with outstanding energy and verve. Very classy wine, on a par with the best grand crus of this vintage. Tasted 2011. F: 1,0cm; E: sehr gut. (26432-4)

1 FLASCHE
EUR 1090 - 1890

Exquisite C. des Ducs

222
MARQUIS D'ANGERVILLE 1971 0,75L
VOLNAY 1ER CRU CLOS DES DUCS
(BURGUND, FRANKREICH)

RP95: The palate is medium-bodied, stricter than the nose but demonstrating exquisite balance and poise. No, it does not possess ineffable complexity but the poise and the length here is quite extraordinary considering its age. Best Clos des Ducs of the 1970s surely! -2035. F: 5,4cm; E: verschm., beschädigt; Z: schönes Schmuckgranatrot, wenig, sehr feines Depot. Kapsel leicht beschädigt. (26461-2)

1 FLASCHE
EUR 560 - 1060

Musigny 1947

223
MAREY, C. & LIGIER BELAIR 1947 0,7L
MUSIGNY GC
(BURGUND, FRANKREICH)

GAB20/20, WT95, SED19/20(2009): Zwei der ältesten und angesehensten Winzerfamilien aus Burgund haben im legendären Jahrgang 1947 gemeinsam einen Musigny vinifiziert. Marey-Monge, die Besitzerfamilie des Romanee St. Vivant vom 11. Jh. bis 1988, sowie des Clos de Tart, tat sich mit der Familie der Comtes de Ligier-Belair zusammen, den Besitzern von Chateau Vosne-Romanée und unter anderem dem Weinberg La Romanée. F: 4,4cm; E: leicht verschm., leicht beschädigt; Z: wunderschönes, reifes Granatrot. Geringe Menge mittelfeines Depot. Ablagerung an einer Flascheninnenseite, Jahrzehnte nicht bewegt. Kapsel oben zur Sicherheit im Haus wachstverriegelt. (26420-36)

1 FLASCHE
EUR 790 - 1390

Energy & Verve



Lot 221

Lot 223

Lot 225

224
MAREY, C. & LIGIER BELAIR 1947 0,7L
MUSIGNY GC
(BURGUND, FRANKREICH)

siehe oben. F: 4,2cm; E: verschmutzt; Z: wunder-
schönes, reifes Granatrot. Mittlere Menge mittel-
feines Depot. Kapsel leicht korrodiert. (26421-62)

1 FLASCHE
EUR 790 - 1390

225
LIGER BELAIR, THIBAUT 2013 0,75L
RICHEBOURG GC
(BURGUND, FRANKREICH)

RP91+: With bold cassis and dark plum fruit,
a lot of new oak to contend with at the moment.
The palate is sweet on the entry with chewy tan-
nins, grippy and firm in the mouth, dense and broody.
F: 0,8cm; E: minimalst verschmutzt; Z: Rücken-
etikett minimalst verschmutzt. (24845-11)

1 FLASCHE
EUR 450 - 720

226
LIGER BELAIR, THIBAUT 2013 0,75L
RICHEBOURG GC
(BURGUND, FRANKREICH)

siehe oben. F: 1,0cm; E: minimalst verschmutzt;
Z: Rückenetikett minimal beschädigt. (24845-10)

1 FLASCHE
EUR 450 - 720



227
LEROY SA 1969 0,75L
BEAUNE AC
(BURGUND, FRANKREICH)

Exzellenter Erzeuger. Hervorragender Jahrgang
B****. WT93 für den Teurons 1er Cru aus 1969:
Der Beaune Teurons von SA Leroy war 2016 ein
sehr feiner, eleganter Burgunder mit pikanter, rot-
beeriger Frucht, guter Säure und feinem Schmelz,
baute enorm im Glas aus.

F: 2,0cm; E: minimal verschmutzt; Z: wenig
gröberes Depot, klare Himbeerfarbe. Rückenetikett
minimal verschmutzt, minimalst beschädigt.
(26567-97)

1 FLASCHE
EUR 160 - 290

228
LEROY SA 1969 0,75L
BEAUNE AC
(BURGUND, FRANKREICH)

siehe oben. F: 3,2cm; E: leicht verschmutzt;
Z: ganz wenig, feines Depot, klare Himbeerfarbe.
Rückenetikett minimalst verschmutzt, minimal
beschädigt. (26567-96)

1 FLASCHE
EUR 150 - 250

229
LEROY SA 1969 0,75L
BEAUNE AC
(BURGUND, FRANKREICH)

siehe oben. F: 3,4cm; E: leicht verschmutzt;
Z: wenig feines Depot, klare Himbeerfarbe.
Nackenetikett verschmutzt. (26567-95)

1 FLASCHE
EUR 150 - 250

230
LEROY SA 1969 0,75L
BEAUNE AC
(BURGUND, FRANKREICH)

siehe oben. F: 3,0cm; E: leicht verschmutzt; Z:
wenig grobes Depot, klare Himbeerfarbe. Kapsel
leicht korrodiert. Rückenetikett leicht verschmutzt.
(26567-94)

1 FLASCHE
EUR 150 - 250

231
LEROY SA 1969 0,75L
BEAUNE AC
(BURGUND, FRANKREICH)

siehe oben. F: 2,4cm; E: leicht verschmutzt;
Z: mittleres grobes Depot, klare Himbeerfarbe.
Kapsel minimal beschädigt. (26567-99)

1 FLASCHE
EUR 160 - 290

232
LEROY SA 1969 0,75L
BEAUNE AC
(BURGUND, FRANKREICH)

siehe oben. F: 2,0cm; E: leicht verschm., beschädigt;
Z: wenig grobes Depot, klare Himbeerfarbe.
Rückenetikett leicht verschmutzt, beschädigt.
(26567-98)

1 FLASCHE
EUR 160 - 290

Toussaints 1978

233
LEROY SA 1978 0,75L
BEAUNE 1ER CRU TOUSSAINTS
(BURGUND, FRANKREICH)

Großer Jahrgang im Burgund (B****), WT zum
Jahrgang im Burgund: Die besseren 78er sind
dagegen immer noch in teilweise bestechender

Form mit guter Zukunft. Winesearcher: The 6.42
hectare (15.86 acre) plot sits just to the north of
Beaune Village itself. The site benefits from slightly
increased altitude and steep, limestone rich slopes.
F: 3,1 cm; E: leicht verschmutzt; Z: mittleres grobes
Depot, klare Himbeerfarbe. Rückenetikett leicht
beschädigt. Kapsel oben minimal korrodiert.
(26567-86)

1 FLASCHE
EUR 240 - 440

234
LEROY SA 1978 0,75L
BEAUNE 1ER CRU TOUSSAINTS
(BURGUND, FRANKREICH)

siehe oben. F: 1,9cm; E: leicht verschmutzt;
Z: wenig mittelgrobes Depot, klare Himbeerfarbe.
(26567-91)

1 FLASCHE
EUR 280 - 510

Leroy Equilibrium



Lot 227

Lot 234

Lot 241

235
LEROY SA 1978 0,75L
BEAUNE 1ER CRU TOUSSAINTS
(BURGUND, FRANKREICH)

siehe oben. F: 3,1cm; E: leicht verschmutzt;
Z: mittleres grobes Depot, klare Himbeerfarbe.
Rückenetikett minimal beschädigt. Kapsel leicht
korrodiert. (26567-85)

1 FLASCHE
EUR 240 - 440

236
LEROY SA 1978 0,75L
BEAUNE 1ER CRU TOUSSAINTS
(BURGUND, FRANKREICH)

siehe oben. F: 2,0cm; E: leicht verschmutzt;
Z: mittleres feines Depot, klare Himbeerfarbe.
Rückenetikett minimal verschmutzt, beschädigt.
Kapsel leichter Farbabrieb. (26567-90)

1 FLASCHE
EUR 280 - 510

237
LEROY SA 1978 0,75L
BEAUNE 1ER CRU TOUSSAINTS
(BURGUND, FRANKREICH)

siehe oben. F: 3,7cm; E: verschmutzt; Z: mittleres
grob Depot, klare Himbeerfarbe. Kapsel leicht
korrodiert. (26567-84)

1 FLASCHE
EUR 240 - 440



238
LEROY SA 1978 0,75L
BEAUNE 1ER CRU TOUSSAINTS
(BURGUND, FRANKREICH)

siehe oben. F: 2,6cm; E: verschmutzt; Z: mittleres feines Depot, klare Himbeerfarbe. Rückenetikett verschmutzt, beschädigt. (26567-89)

1 FLASCHE
EUR 260 - 480

239
LEROY SA 1978 0,75L
BEAUNE 1ER CRU TOUSSAINTS
(BURGUND, FRANKREICH)

siehe oben. F: 2,5cm; E: minimal verschm., minimal beschädigt; Z: mittleres feines Depot, klare Himbeerfarbe. Rückenetikett beschädigt. Kapsel leicht korrodiert. (26567-88)

1 FLASCHE
EUR 260 - 480

240
LEROY SA 1978 0,75L
BEAUNE 1ER CRU TOUSSAINTS
(BURGUND, FRANKREICH)

siehe oben. F: 1,6cm; E: leicht verschmutzt; Z: mittelgrobes Depot, klare Himbeerfarbe. Kapsel leicht korrodiert. (26567-87)

1 FLASCHE
EUR 280 - 480

Most Elegant Teuron

241
LEROY SA 1969 0,75L
BEAUNE 1ER CRU LES TEURONS
(BURGUND, FRANKREICH)

Exzellenter Erzeuger. Hervorragender Jahrgang B****. Teurons ist ein 1er Cru und einer der Besten. Clive Coates: Beaune at its most elegant. Fullish but properly round, rich and balanced with plenty of depth. F: 1,4cm; E: minimal verschmutzt; Z: schönes Granatrot, mittlere Menge mittelgrobes Depot. Kapsel minimal korrodiert, minimalster Farbabrieb. (26375-5)

1 FLASCHE
EUR 330 - 490

242
LEROY SA 1969 0,75L
BEAUNE 1ER CRU LES TEURONS
(BURGUND, FRANKREICH)

siehe oben. F: 2,5cm; E: minimal verschm., minimal verknittert; Z: schönes Granatrot, mittlere Menge

mittelgrobes Depot. Kapsel minimal korrodiert, minimalster Farbabrieb. (26375-3)

1 FLASCHE
EUR 330 - 490

243
LEROY SA 1969 0,75L
BEAUNE 1ER CRU LES TEURONS
(BURGUND, FRANKREICH)

siehe oben. F: 2,0cm; E: minimal verschm., minimal beschädigt; Z: schönes Granatrot, mittlere Menge mittelgrobes Depot. Kapsel minimal korrodiert, minimalster Farbabrieb. (26375-1)

1 FLASCHE
EUR 330 - 490

Leflaive Pralinen

244
LEFLAIVE, OLIVIER 1997 0,75L
VOLNAY 1ER CRU TAILLEPIEDS
(BURGUND, FRANKREICH)

SED17.9/20(2021): Traditionelles Bukett von reifen roten Früchten, gut eingebundene Animalik und schöne Süße. Am Gaumen eine tolle Pralinen-schachtel, gepaart mit dezenter Animalik. Kräftiges Tanningeüst mit gut integrierter Säure. Lange anhaltener, ätherischer Abgang. F: 1,0cm - 2,0cm; E: 2x leicht verschmutzt, 1x verschmutzt. (26421-61)

3 FLASCHE
EUR 180 - 270

245
LEFLAIVE, OLIVIER 1997 0,75L
VOLNAY 1ER CRU TAILLEPIEDS
(BURGUND, FRANKREICH)

siehe oben. F: 1,2cm - 1,6cm; E: leicht verschmutzt. (26421-60)

3 FLASCHE
EUR 180 - 270

Perfect Grancey

246
LATOURE, LOUIS 1983 0,75L
CORTON GRANCEY GC
(BURGUND, FRANKREICH)

homepage: This particular wine is only produced in years when the Pinot Noir grapes reach perfect maturity. The wine derives from the following holdings: Les Bressandes, Les Chaumes, Les Pougets, Les Perrières and Les Grèves, all of which are planted with vines with an average age of over 40 years. F: 1,0cm-1,5cm; E: minimal verschm., minimal beschädigt. (26486-5)

3 FLASCHE
EUR 300 - 540



247
LATOURE, LOUIS 1983 0,75L
CORTON GRANCEY GC
(BURGUND, FRANKREICH)

siehe oben. F: 0,6cm-1,1cm; E: minimal verschm., minimal beschädigt; Z: Farbabrieb an den Kapseln. (26486-4)

3 FLASCHE
EUR 300 - 540

Kollektion Lambrays



Lot 250

Lot 249

248
LAMBRAYS 2008 1,5L
CLOS DES LAMBRAYS GC
(BURGUND, FRANKREICH)

RP93, AM93: The deeply pitched nose evidences obvious earth and floral influences on the mostly ripe red pinot fruit aromas that complement the rich, pure and detailed medium weight flavors. F: 0,9cm; E: minimal verschmutzt. (26430-21)

1 MAGNUM
EUR 240 - 420

249
LAMBRAYS 2005 3L
CLOS DES LAMBRAYS GC
(BURGUND, FRANKREICH)

WE98, AM94, WS95: Reveals a dense core of cherry, spice and mineral aromas and flavors allied to a firm structure, while great energy propels this to a long, lingering aftertaste. A combination of power and finesse. -2030. F: 5,5cm; E: sehr gut; Z: originale Lackkapsel. (26422-3)

1 DOPPELMAGNUM OHK
EUR 730 - 1130

250
LAMBRAYS 2005 1,5L
CLOS DES LAMBRAYS GC
(BURGUND, FRANKREICH)

siehe oben. F: 1,5cm; E: minimal beschädigt. (26427-15)

1 MAGNUM
EUR 380 - 660

251
LAMBRAYS 2005 1,5L
CLOS DES LAMBRAYS GC
(BURGUND, FRANKREICH)

siehe oben. F: 1,0cm; E: sehr gut. (26427-14)

1 MAGNUM
EUR 380 - 660

252
LAMBRAYS 2005 0,75L
CLOS DES LAMBRAYS GC
(BURGUND, FRANKREICH)

siehe oben. F: 0,1cm-0,3cm; E: 6x minimalst verschm., 3x minimal verschmutzt; Z: teilweise Farbabbrieb unten an den Kapseln durch Holzstege. OHK ohne Deckel. (26427-29)

9 FLASCHEN IN 12 ER OHK
EUR 1530 - 2520

Intense Palate 2004

253
LAMBRAYS 2004 1,5L
CLOS DES LAMBRAYS GC
(BURGUND, FRANKREICH)

WE97, WS93: A terrific 2004, with loads of sweet black cherry, raspberry, rose and sandalwood notes. As this intensifies across the palate, the mineral element becomes evident. The structure is well-integrated, and this ends with energy and freshness. F: 0,8cm-1,5cm; E: sehr gut. (26427-35)

6 MAGNUM OHK
EUR 1500 - 2340



254
LAMBRAYS 2004 0,75L
CLOS DES LAMBRAYS GC
(BURGUND, FRANKREICH)

siehe oben. F: 0,1cm-0,3cm; E: 3x sehr gut, 9x minimalst verschm., minimalst beschädigt; Z: teilweise leichter Farbabbrieb an den Kapseln unten durch Holzstege. (26427-28)

12 FLASCHEN OHK
EUR 1320 - 2160

255
LAMBRAYS 2004 0,75L
CLOS DES LAMBRAYS GC
(BURGUND, FRANKREICH)

siehe oben. F: 0,1cm-0,5cm; E: 7x sehr gut, 5x minimal verschmutzt; Z: teilweise leichter Farbabbrieb an den Kapseln unten durch Holzstege. (26427-33)

12 FLASCHEN OHK
EUR 1320 - 2160

256
LAMBRAYS 2004 0,75L
CLOS DES LAMBRAYS GC
(BURGUND, FRANKREICH)

siehe oben. F: 0,1cm-0,5cm; E: 2x sehr gut, 10x minimal verschmutzt; Z: teilweise leichter Farbabbrieb an den Kapseln unten durch Holzstege. (26427-32)

12 FLASCHEN OHK
EUR 1320 - 2160

Great Length 2003

257
LAMBRAYS 2003 0,75L
CLOS DES LAMBRAYS GC
(BURGUND, FRANKREICH)

RP92, WS94: Packed with Asian spices, sweet blackberry and raspberry ganache notes, a swath of dense tannins and new oak for support. Vibrant, and sings now, but needs time to fulfill its potential. Great length. F: 0,1cm-0,3cm; E: 4x sehr gut, 3x minimal verschm., minimalst beschädigt; Z: teilweise leichter Farbabbrieb an den Kapseln unten durch Holzstege. (26427-31)

7 FLASCHEN IN 12ER OHK
EUR 1120 - 1960

258
LAMBRAYS 2003 0,75L
CLOS DES LAMBRAYS GC
(BURGUND, FRANKREICH)

siehe oben. F: 0,1cm-0,3cm; E: sehr gut; Z: teilweise leichter Farbabbrieb an den Kapseln unten durch Holzstege. (26427-30)

12 FLASCHEN OHK
EUR 1920 - 3360

Seamless Texture

259
LAMBRAYS 2002 0,75L
CLOS DES LAMBRAYS GC
(BURGUND, FRANKREICH)

RP(90-92), JR18.5/20, TAN93: Sweet, creamy and concentrated, offering a seamless texture to its captivating flavors of cassis, spices and smoky minerality. This wine has a powerful tannic structure to support an extended plane of peak drinkability. Finishes with a wild leesy nuance, superb breadth and length. -2029. F: HF-0,5cm; E: 10x sehr gut, 2x minimalst verschm., minimalst beschädigt; Z: teilweise Farbabbrieb an den Kapseln unten von Holzstegen. (26427-34)

12 FLASCHEN OHK
EUR 2280 - 3840

Elegant Les Loups

260
LAMBRAYS 2006 1,5L
MOREY ST. DENIS 1ER LES LOUPS
(BURGUND, FRANKREICH)

AM90: This too is very pinot but slightly cooler, fresher and more elegant with a pretty blend of red berry fruit, underbrush, stone and the barest trace of animale that also extends to the rich and nicely full flavors that offer a relatively suave mid-palate and solid finishing precision. F: 0,8cm; E: sehr gut; Z: leichter Farbabbrieb an der Kapsel. (26430-30)

1 MAGNUM
EUR 130 - 230

261
LAMBRAYS 2005 1,5L
MOREY ST. DENIS 1ER LES LOUPS
(BURGUND, FRANKREICH)

JR18/20, WS91: Very spicy in aroma, with sandalwood, mint and blackberry. Dense and firmly tannic on the palate, with a core of fruit that resonates on the finish. This is balanced, but needs time. F: 0,4cm-0,8cm; E: sehr gut. (26427-13)

3 MAGNUM
EUR 510 - 870

262
LAMBRAYS 2005 0,75L
MOREY ST. DENIS 1ER LES LOUPS
(BURGUND, FRANKREICH)

siehe oben. F: HF-0,1cm; E: minimalst verschm., minimalst beschädigt. (26427-27)

6 FLASCHEN
EUR 480 - 840



263
LAMBRAYS 2004 1,5L
MOREY ST. DENIS 1ER LES LOUPS
(BURGUND, FRANKREICH)

AM88-91, WS90: Very perfumed, showing a range of herb, rose and sandalwood aromas and cherry and spice flavors. There's a core of sweetness midpalate, fading gracefully on the lingering finish. F: 1,0cm-1,5cm; E: minimal verschm., minimal beschädigt. (26427-17)

3 MAGNUM
EUR 450 - 750

264
LAMBRAYS 2004 1,5L
MOREY ST. DENIS 1ER LES LOUPS
(BURGUND, FRANKREICH)

siehe oben. F: 1,0cm; E: minimal verschm., minimal beschädigt. (26427-16)

3 MAGNUM
EUR 450 - 750

265
LAMBRAYS 2004 0,75L
MOREY ST. DENIS 1ER LES LOUPS
(BURGUND, FRANKREICH)

siehe oben. F: 0,1cm-0,3cm; E: minimal verschm., minimal beschädigt; Z: teilweise minimaler Farbabbrieb an den Kapseln. (26427-22)

6 FLASCHEN
EUR 420 - 720

266
LAMBRAYS 2004 0,75L
MOREY ST. DENIS 1ER LES LOUPS
(BURGUND, FRANKREICH)

siehe oben. F: 0,1cm-0,3cm; E: minimalst verschm., minimalst beschädigt; Z: teilweise minimaler Farbabbrieb an den Kapseln. (26427-25)

6 FLASCHEN
EUR 420 - 720



267
LAMBRAYS 2004 0,75L
MOREY ST. DENIS 1ER LES LOUPS
(BURGUND, FRANKREICH)

siehe oben. F: HF; E: 2x sehr gut, 4x minimalst verschm., minimalst beschädigt; Z: teilweise minimaler Farbabrieb an den Kapseln. (26427-24)

6 FLASCHEN
EUR 420 - 720

268
LAMBRAYS 2004 0,75L
MOREY ST. DENIS 1ER LES LOUPS
(BURGUND, FRANKREICH)

siehe oben. F: 0,1cm-0,3cm; E: minimal verschm., minimal beschädigt; Z: teilweise minimaler Farbabrieb an den Kapseln. (26427-23)

6 FLASCHEN
EUR 420 - 720

Gorgeous Depth '03

269
LAMBRAYS 2003 0,75L
MOREY ST. DENIS 1ER LES LOUPS
(BURGUND, FRANKREICH)

RP92: On the palate, this medium to full-bodied wine is ample, satin-textured, and reveals gorgeous depth as well as richness. Chocolate-covered blackberries are intermingled with spices, asphalt, and black raspberries in its ripe, structured, persistent character. F: HF-0,2cm; E: gut. (26427-11)

6 FLASCHEN
EUR 420 - 720

270
LAMBRAYS 2003 0,75L
MOREY ST. DENIS 1ER LES LOUPS
(BURGUND, FRANKREICH)

siehe oben. F: HF; E: minimalst beschädigt. (26427-12)

4 FLASCHEN
EUR 280 - 480

Enjoyable 2002

271
LAMBRAYS 2002 0,75L
MOREY ST. DENIS 1ER LES LOUPS
(BURGUND, FRANKREICH)

JR175/20, CT91-92(2019): Clean floral nose, tannins mostly resolved. More like '93 Burg than '02 Burg with slightly elevated acidity. Lovely, soft fragrant, and was pretty open right out of the chute. Medium finish. Enjoyable bottle. F: 0,1cm-1,0cm; E: 5x minimalst verschm., minimalst besch., 1x leicht beschädigt. (26427-26)

6 FLASCHEN
EUR 420 - 720

Seriously Impressive

272
LAMARCHE 2010 0,75L
LA GRANDE RUE GC
(BURGUND, FRANKREICH)

AM95: There is a seductively silky texture to the middle weight and delicious flavors that possess excellent depth as well as seriously impressive persistence. -2025. F: 0,3cm; E: minimalst beschädigt; Z: minimaler Farbabrieb an der Kapsel. (25228-64)

1 FLASCHE
EUR 530 - 790

273
LAMARCHE 1996 0,75L
LA GRANDE RUE GC
(BURGUND, FRANKREICH)

AM92: This is an impressively constituted '96 with solid phenolic maturity and the overall impression is a wine that is still relatively youthful. F: 0,5cm; E: sehr gut; Z: Kapsel minimaler Farbabrieb. (26441-22)

1 FLASCHE
EUR 390 - 700

274
LAMARCHE 1995 0,75L
LA GRANDE RUE GC
(BURGUND, FRANKREICH)

AM93: Nuanced by notes of earth and Vosne-style spice that continue onto the rich, structured, powerful and intense full-bodied flavors that culminate in a driving and mouth coating finish. This is still quite firm and while the tannins are not especially sophisticated, there is plenty of buffering sap and overall, it's clear that this is still on the way up. F: 0,5cm; E: sehr gut. (26441-25)

1 FLASCHE
EUR 390 - 700

275
HUDELOT NOELLAT 2000 0,75L
VOSNE ROMANEE
1ER CRU LES BEAUX MONTS
(BURGUND, FRANKREICH)

AM(88-91): A completely different expression of Vosne with silkier, finer and more precise fruit and flavors all underpinned by a more rigid tannic structure. This has exceptional size and richness and even more length than the Suchots. F: 0,5cm; E: minimalst verschmutzt. (26437-23)

1 FLASCHE
EUR 150 - 270

Gorgeous Bouquets



Lot 272



Lot 276

276
HUDELOT NOELLAT 2013 0,75L
ROMANEE ST. VIVANT GC
(BURGUND, FRANKREICH)

RP95: The 2013 has a gorgeous bouquet with vibrant red berry fruit, wilted rose petals, a touch of lavender coming through with time. There is real vigor and generosity here. The palate is medium-bodied with quite a firm structure. There is wonderful depth and body that forms the foundation of this wine. F: 0,4cm; E: sehr gut. (26370-10)

1 FLASCHE
EUR 340 - 590

Delicate Michel Gros

277
GROS, MICHEL 2010 0,75L
VOSNE ROMANEE AC
(BURGUND, FRANKREICH)

AM90, WS90: Bright strawberry, raspberry, graphite and incense aromas and flavors enlighten this delicate red, which is pure, crisp and lively, with a lingering finish. -2028. F: HF-0,2cm; E: sehr gut bis minimal beschädigt. (26441-17)

3 FLASCHEN
EUR 160 - 240

278
GROS, MICHEL 2009 0,75L
VOSNE ROMANEE AC
(BURGUND, FRANKREICH)

WS91: Marked by oak now, with sweet spice and a touch of herbal notes gracing the currant, strawberry and floral flavors. Elegant and juicy, this offers a fine, lingering finish. F: 0,2cm; E: sehr gut bis minimalst beschädigt. (26441-18)

3 FLASCHEN
EUR 160 - 240

Deep Clos des Reas

279
GROS, MICHEL 2010 0,75L
VOSNE ROMANEE
1ER CRU CLOS DES REAS
(BURGUND, FRANKREICH)

CT92-94(2020): Wonderful fruit and intensity, elegant and minerally, glossy red and blue fruit, sweet but well integrated oak, Asian spice box, lovely depth and playful intensity, excellent length. F: HF-0,2cm; E: sehr gut bis minimal beschädigt. (26441-21)

3 FLASCHEN
EUR 350 - 440

280
GROS, MICHEL 2009 0,75L
VOSNE ROMANEE
1ER CRU CLOS DES REAS
(BURGUND, FRANKREICH)

AM89-92, WS92: Elegant, sustaining cherry, strawberry and floral flavors midpalate, while remaining long and satisfying on the spicy finish. -2028. F: HF-0,3cm; E: sehr gut. (26441-10)

3 FLASCHEN
EUR 360 - 450



281
GROS, MICHEL 2009 0,75L
VOSNE ROMANEE
1ER CRU CLOS DES REAS
(BURGUND, FRANKREICH)

siehe oben. F: 0,1cm; E: 1x sehr gut, 1x minimal
beschädigt. (26425-2)

2 FLASCHEN
EUR 240 - 400

Tiefgang & Länge

282
GROS, JEAN 1971 0,75L
VOSNE ROMANEE
1ER CRU CLOS DES REAS
(BURGUND, FRANKREICH)

WT97: Noch so jung und vibrierend 2018 mit explosiver Nase, reifer Beerenfrucht, so würzig, mit enormem Tiefgang und Länge, dabei so elegant. F: 2,8cm; E: leicht verschm., leicht beschädigt; Z: reifes Granatrot, viel, mittelgrobes Depot. Kapsel minimal verknittert. (26461-4)

1 FLASCHE
EUR 450 - 850

283
GROS, JEAN 1971 0,75L
VOSNE ROMANEE
1ER CRU CLOS DES REAS
(BURGUND, FRANKREICH)

siehe oben. F: 3,0cm; E: leicht verschm., minimal
beschädigt; Z: reifes Granatrot, viel, mittelgrobes
Depot. Kapsel minimal beschädigt. (26461-3)

1 FLASCHE
EUR 450 - 850

284
GROS, FR. ET SOEUR 2008 0,75L
VOSNE ROMANEE AC
(BURGUND, FRANKREICH)

AM89: A classic Vosne nose consists of very spicy
and fresh red and blue berry fruit that possesses
good ripeness levels. F: 0,4cm-0,9cm; E: minimalst
bis minimal verschmutzt. (26430-16)

3 FLASCHEN
EUR 105 - 180



Richebourg Depth

285
GROS, ANNE 2016 0,75L
RICHEBOURG GC
(BURGUND, FRANKREICH)

RP95: On the palate, the wine is full-bodied, ample
and satiny, with superb depth and concentra-
tion at the core, an auspicious sense of structural
tension and reserve and a long, fragrant and ex-
pansive finish. -2050. F: 0,4cm; E: minimalst ver-
schmutzt; Z: minimalster Farbabrieb an der Kapsel.
(26164-22)

1 FLASCHE
EUR 640 - 890

286
GROFFIER, ROBERT 2010 0,75L
GEVREY CHAMB. LES SEUVREES
(BURGUND, FRANKREICH)

CT90-93, JR16,5/20: Refined tannins almost silky
even now though there is plenty more to come.
Gives the appearance of lightness but there is
depth and length. It is just on the subtle side and I
think it may fill out a bit. Finishes a little firmer and
dry and savoury. F: 0,2cm; E: sehr gut. (26437-17)

2 FLASCHEN
EUR 100 - 180

287
GOUGES, HENRI 2008 0,75L
NUITS ST. GEORGES
1ER CRU LES PRULIERS
(BURGUND, FRANKREICH)

AM90-92: Here is a distinct herbal character to the
spicy red berry fruit and earth suffused nose that
marries into rich, supple and attractively detailed
body. F: HF; E: sehr gut. (26430-5)

4 FLASCHEN
EUR 280 - 480

Mineral & Muscle

288
FOURRIER 2014 0,75L
GEVREY CHAMBERTIN VV
(BURGUND, FRANKREICH)

GAL91, AM89-91: Good freshness and verve to
the more intense, mineral-driven and muscular fla-
vors that possess a sleek mouth feel thanks to the
relatively fine-grained tannins. I very much like the
overall depth. F: HF-0,1cm; E: minimal verschm.,
2x minimalst beschädigt; Z: originale Wachs-
kapseln. (26571-6)

3 FLASCHEN
EUR 285 - 480

289
FOURRIER 2014 0,75L
GEVREY CHAMBERTIN VV
(BURGUND, FRANKREICH)

siehe oben. F: HF; E: minimal verschm., 2x minimal
beschädigt; Z: originale Wachs-kapseln. (26571-1)

4 FLASCHEN
EUR 380 - 640

290
FOURRIER 2008 0,75L
GEVREY CHAMBERTIN VV
(BURGUND, FRANKREICH)

RP90: It is an utterly impeccable, refined wine
graced with exquisite layers of intensely perfumed

dark red fruit. This sensual, gorgeous Gevrey
captures the essence of the vintage in its classy,
pedigreed personality. F: HF-0,1cm; E: sehr gut;
Z: originale Wachs-kapseln. (26430-1)

6 FLASCHEN
EUR 480 - 840

Vibrant Faiveley

291
FAIVELEY 2002 0,75L
MAZIS CHAMBERTIN GC
(BURGUND, FRANKREICH)

AM91-93, CT94(2018): On the palate really well
balanced and harmonious - lovely fruit, good acidi-
ty, noticeable but unobtrusive tannins and a fine
mineral spine. Long and lingering, very vibrant fini-
sh. t F: 0,3cm; E: minimal beschädigt. (26441-28)

1 FLASCHE
EUR 160 - 300

292
FAIVELEY 2018 0,75L
CORTON GC CLOS DES CORTONS
(BURGUND, FRANKREICH)

AM93-95: There is excellent energy to the stony
medium weight plus flavors that are at once succu-
lent yet powerful where the latter carries over to
the serious, firmly structured and mildly warm finish
that goes on and on. F: HF-0,1cm; E: sehr gut;
Z: 1x minimalster Farbabrieb an der Kapsel.
(26449-48)

3 FLASCHEN
EUR 300 - 510

Energetic St. Jacques

293
ESMONIN, SYLVIE 2014 0,75L
GEVREY CHAMBERTIN
1ER CRU CLOS ST. JACQUES
(BURGUND, FRANKREICH)

AM91-94, RP91-93: The palate is very well bal-
anced with good density, but it is the freshness
and tension that drive this on, a tinge of black
pepper lending complexity to the energetic finish.
-2045. F: 0,1cm; E: sehr gut; Z: leichter Farb-
abrieb an den Kapseln, leicht verknittert. (26373-9)

5 FLASCHEN
EUR 400 - 650

294
DUGAT, CLAUDE 2004 0,75L
GEVREY CHAMBERTIN AC
(BURGUND, FRANKREICH)

AM89, TAN88: Slightly reduced aromas of black
cherry, currant, coffee and meat. Ripe, chewy and
dry, with an almost salty element. Finishes quite
firm, with good cut and a hint of leather. F: 0,2cm-
0,6cm; E: sehr gut. (26489-1)

2 FLASCHEN
EUR 100 - 180

295
DUFOULEUR FRERES 2005 0,75L
MUSIGNY GC
(BURGUND, FRANKREICH)

Großer Jahrgang, große Lage, Top Zustand. Win-
zerfamilie auf Chateau Nuits saint Geroges seit
dem 16. Jahrhundert. F: 1,6cm; E: leicht verschm.,
minimal beschädigt. (26432-5)

1 FLASCHE
EUR 190 - 280

Very enjoyable



Lot 291

Lot 295

Lot 296

296

DROUHIN, JOSEPH 1994 0,75L
ROMANEE SAINT VIVANT GC
(BURGUND, FRANKREICH)

CT92(2020) für den sehr ähnlichen 93er: Gently sweet fruit even at this age, a touch of cinnamon, fine acidity, some remaining tannin. All in all, fine, fully mature, and very enjoyable. F: 0,5cm; E: minimalst verschmutzt. (26483-7)

1 FLASCHE
EUR 240 - 420

297

CONFURON, J. JACQUES 2017 0,75L
NUITS ST. GEORGES 1ER CRU
AUX BOUDOTS
(BURGUND, FRANKREICH)

AM91: There is very good richness and excellent volume to the suave and very seductively textured medium-bodied flavors that possess fine power on the sappy, firm and slightly warm finish. F: HF; E: 2x sehr gut, 1x minimal faltig. (24321-4)

3 FLASCHE
EUR 245 - 390

298

CONFURON, J. JACQUES 2014 0,75L
COTE DE NUITS LES VIGNOTTES
(BURGUND, FRANKREICH)

AM88: An attractively fresh nose is comprised by notes of both red and dark currant, spice and a hint of newly turned earth. There is good precision to the delicious flavors that possess a lilting mouth feel while delivering a refreshing and inviting finish. Fine quality. F: 0,1cm-0,3cm; E: sehr gut. (26370-22)

4 FLASCHE
EUR 110 - 200

The Pure Essence

299

CONFURON, J. JACQUES 2017 0,75L
CLOS VOUGEOT GC
(BURGUND, FRANKREICH)

AM87-91: A discreet application of wood easily allows the cool and pure essence of red currant, herbal tea, earth and humus-suffused aromas to be appreciated. The barely medium weight flavors possess a lovely sense of verve though the youthfully austere finish. F: HF; E: sehr gut. (25415-22)

3 FLASCHE
EUR 390 - 570

300

CONFURON, J. JACQUES 2018 0,75L
CHAMBOLLE MUSIGNY 1ER CRU
(BURGUND, FRANKREICH)

finewines.dk: Superripe aromas of raspberry, blueberry, coffee and mocha, with an element of smoky minerality providing lift. A very dense, rich, chocolate style, with thick dark fruit flavors showing serious intensity and plenty of verve. Finishes long and firm. F: 0,1cm-0,2cm; E: sehr gut. (25908-3)

3 FLASCHE
EUR 285 - 450

Subtle Complexity

301

COMTE LIGER BELAIR 2014 0,75L
VOSNE ROMANEE AC
(BURGUND, FRANKREICH)

CT92(2019), AM89-92: There is a lovely sense of underlying tension to the supple, round and fleshy medium-bodied flavors that possess a relatively refined mouth feel thanks to the fine-grained tannins. I like the subtle complexity on the delicious, balanced and attractively persistent finish. Tasted 2016. F: HF; E: sehr gut. (26432-6)

1 FLASCHE
EUR 350 - 550

Chambertin 1949

302

COMPTOIR ENTREPOTS 1949 0,75L
CHAMBERTIN CLOS DE BEZE GC
(BURGUND, FRANKREICH)

B****, WT: An den 49er Burgundern habe ich einen Narren gefressen. Diese Weine aus einem der größten Burgunderjahre des letzten Jahrhunderts sind einfach so ausgewogen, finessig und elegant, da kann auch ein Bordeaux-Junkie nicht nein sagen. F: 5,3cm; E: verschm., minimal beschädigt; Z: klares Granatrot, viel mittelgrobes Depot. Farb- abrieb an der Kapsel. (26376-14)

1 FLASCHE
EUR 350 - 620

303

COMPTOIR ENTREPOTS 1949 0,75L
CHAMBERTIN CLOS DE BEZE GC
(BURGUND, FRANKREICH)

siehe oben. F: 5,5cm; E: verschmutzt; Z: klares Granatrot, viel mittelgrobes Depot. Farb- abrieb an der Kapsel, minimal beschädigt, minimal korrodiert. (26376-16)

1 FLASCHE
EUR 350 - 620



Lot 301

Lot 302

Lot 306

304

CHEVILLON, ROBERT 2013 0,75L
NUITS ST. GEORGES
1ER CRU LES CAILLES
(BURGUND, FRANKREICH)

RP90+, AM91-94: The delicious, concentrated and sleekly muscular flavors possess outstanding mid-palate concentration before terminating in a balanced and strikingly long finish. The old vine sap is very much in evidence as it pushes the otherwise firm tannins to the background and imparts a velvety feel. F: 0,1cm-0,5cm; E: 4x sehr gut, 2x minimal beschädigt. (26373-11)

6 FLASCHE
EUR 360 - 600

305

CHEVILLON, ROBERT 2013 0,75L
NUITS ST. GEORGES
1ER CRU LES CAILLES
(BURGUND, FRANKREICH)

siehe oben. F: 0,2cm; E: minimalst beschädigt. (26373-10)

2 FLASCHE
EUR 120 - 200

306

CHARLOPIN, PHILIPPE 1998 0,75L
CHAMBERTIN GC
(BURGUND, FRANKREICH)

Für den sehr ähnlichen 1997. GAL91-94: Very sweet but with uncanny precision and freshness; deep fruitiness complicated by a floral perfume. Not a powerhouse but extremely subtle and long. The tannic support becomes apparent as the wine opens in the glass. F: 1,0cm; E: sehr gut. (26441-27)

1 FLASCHE
EUR 290 - 500

Power Malconsorts



307

CATHIARD, SYLVAIN 2008 0,75L
VOSNE ROMANEE 1ER CRU
AUX MALCONSORTS
(BURGUND, FRANKREICH)

GAL95, AM93: There are wisps of secondary fruit present along with ample spice and floral elements. There is good power and mid-palate density to the surprisingly supple middle weight plus flavors though the ever-so-slightly austere finish. F: HF; E: 2x sehr gut, 1x minimalst verschmutzt; Z: Kapseln minimal verknittert. (26430-7)

3 FLASCHE
EUR 1050 - 1950

308
BOUVIER, RENE 2005 0,75L
GEVREY CHAMBERTIN RACINES
DU TEMPS
(BURGUND, FRANKREICH)

Tres Vieilles Vignes. Der Spitzenwein des Hauses aus über 80 Jahre alten Reben. lepinotnoir.de: Die hohe Nuanciertheit, der Stoff ist imposant dicht und konzentriert, die Tannine rassig und fein. F: 0,3cm-0,6cm; E: sehr gut. (26430-11)

3 FLASCHEN
EUR 180 - 300

Superb Bouchard



309
BOUCHARD PERE & FILS 2005 0,75L
POMMARD 1ER CRU RUGIENS
(BURGUND, FRANKREICH)

AM91-94, TAN93: Conveys an impression of volume without weight. Boasts vineyard-typical flavors of musky earth, tobacco, iron and smoke. The rich, palate-saturating finish offers lovely lingering perfume. A superb example of this vineyard. F: HF-0,2cm; E: 1x sehr gut, 2x minimalst beschädigt; Z: Rückenetiketten minimal beschädigt. (26373-2)

3 FLASCHEN
EUR 150 - 240

310
BOUCHARD PERE & FILS 2005 0,75L
MONTHELIE 1ER CRU LES
CHAMPS FULLIOT
(BURGUND, FRANKREICH)

JR16.5/20: More cedary than meaty, raspberry fresh notes, chalky but supple fruit and tannin. Good length. F: 0,1cm-0,3cm; E: leicht verschm., leicht beschädigt; Z: Rückenetiketten leicht verschmutzt, leicht beschädigt. (26373-5)

6 FLASCHEN
EUR 120 - 210

Picture Of Finesse

311
BOUCHARD PERE & FILS 2005 0,75L
BEAUNE 1ER CRU CLOS MOUSSE
(BURGUND, FRANKREICH)

WS92: A picture of finesse. Light-weight, yet intense and lively, with cherry and strawberry flavors mingling with the silky texture. The structure is well-integrated. Has a spicy aftertaste. F: 0,2cm, 0,5cm; E: 3x leicht besch., 2x beschädigt. (26373-4)

5 FLASCHEN
EUR 200 - 300

312
BOISSET, JEAN CLAUDE 2005 0,75L
NUITS ST. GEORGES
LES CHARBONNIERES
(BURGUND, FRANKREICH)

CT91: In the nose, this is quite rich, a bit heady and very expressive with dark berry notes, but also light overtones, some oak, a lot of punch. It's also very expressive, still a little tannic and edgy, fairly strong acidity, a very muscular body paired with finesse. F: 0,2cm-0,8cm; E: gut bis minimal verschm., minimalst beschädigt. (26430-9)

3 FLASCHEN
EUR 105 - 180

313
BERTAGNA 1975 0,75L
VOUGEOT 1ER CRU LES CRAS
(BURGUND, FRANKREICH)

Bekanntes Domaine, exzellente 1er Cru Lage, guter Burgunderjahrgang. F: 1,3cm-1,6cm; E: verschm., minimal beschädigt; Z: schönes Granatrot, mittlere Menge mittelfeines Depot. Kapseln leicht beschädigt. (26376-11)

3 FLASCHEN
EUR 120 - 240

314
ARLAUD 2013 0,75L
BONNES MARES GC
(BURGUND, FRANKREICH)

AM92-95: This is an imposingly scaled wine that will clearly need plenty of bottle age yet it should be more than worth the wait. In a word, impressive. F: HF; E: minimal verschmutzt. (26370-26)

1 FLASCHE
EUR 160 - 270

Gevrey 1945



Lot 314



Lot 315

315
ANDRE, PIERRE 1945 0,75L
GEVREY CHAMBERTIN AC
(BURGUND, FRANKREICH)

Legendärer Jahrgang. WT: Klitzekleine Ernte absoluter Superweine in Burgund. Sehr guter Négociant Eleveur auf Chateau de Corton. Toller Zustand. F: 3,4cm; E: verschm., minimal beschädigt; Z: wunderschönes Granatrot. Mittlere Menge sandfeines Depot. Kapsel leicht abgerieben. (26421-63)

1 FLASCHE
EUR 290 - 450



316
CH. BEUCASTEL 2018 0,75L
CHATEAUNEUF DU PAPE
HOMMAGE A JACQUES PERRIN
(RHONE, FRANKREICH)

RP99: Showing remarkable complexity in its notes of cherries, raspberries and strawberries, all accented by hints of bay leaf, lavender and thyme, plus deeper bass notes of black olives, roasted meat, espresso, star anise and dark chocolate. Full-bodied and intense, and lingering on the lengthy finish. F: 0,5cm; E: sehr gut. (26449-12)

3 FLASCHEN OHK
EUR 780 - 1050

317
CH. BEUCASTEL 2017 0,75L
CHATEAUNEUF DU PAPE
HOMMAGE A JACQUES PERRIN
(RHONE, FRANKREICH)

RP(97-100): Loaded with mulberry and blueberry fruit, graced by hints of star anise, cardamom, cinnamon and allspice, is another standout vintage for this wine. Full-bodied, rich, velvety and long on the finish. This is seriously great wine. F: 0,4cm; E: 2x sehr gut, 1x minimalst beschädigt. (26449-11)

3 FLASCHEN OHK
EUR 780 - 1050

A Tour de Force

318
CH. BEUCASTEL 2016 0,75L
CHATEAUNEUF DU PAPE
HOMMAGE A JACQUES PERRIN
(RHONE, FRANKREICH)

RP99+: Hints of exotic dried spices like star anise and cardamom and layers of rich, plummy fruit that manage to be full-bodied and deliciously intense without being weighty or overwrought. Creamy, lush, intense and long, it's a tour de force. F: 0,7cm; E: sehr gut. (26449-10)

3 FLASCHEN OHK
EUR 780 - 1050

319
CH. BEUCASTEL 2015 0,75L
CHATEAUNEUF DU PAPE
HOMMAGE A JACQUES PERRIN
(RHONE, FRANKREICH)

RP98: There's plenty of layered spice but also a core of raspberries; rich tannins, yet no real astringency; and a long finish without any apparent heat. Wow! F: 0,7cm; E: minimalst verschm., minimal wellig. (26449-9)

3 FLASCHEN OHK
EUR 780 - 1050

Hommage J. Perrin

320
CH. BEUCASTEL 2010 0,75L
CHATEAUNEUF DU PAPE
HOMMAGE A JACQUES PERRIN
(RHONE, FRANKREICH)

RP98+100: Tight, dense and backward. Offering lots of liquid minerality, crushed rock, blueberry, truffle and cassis, it's massive and concentrated on the palate, with building tannin, good acidity and a firm, focused feel that begs for cellaring. -2060. F: 0,4cm; E: sehr gut. (26458-6)

1 FLASCHE
EUR 240 - 410

Mouthwatering

321
CH. BEUCASTEL 2018 0,75L
CHATEAUNEUF DU PAPE
(RHONE, FRANKREICH)

RP95+: It delivers hints of mixed red berries and garrigue, a medium to full-bodied feel in the mouth, some dusty tannins and a long, mouthwatering finish. F: 0,5cm; E: minimalst verschmutzt. (26438-18)

3 FLASCHE
EUR 150 - 270

322
CH. BEUCASTEL 2017 0,75L
CHATEAUNEUF DU PAPE
(RHONE, FRANKREICH)

RP(93-95): The full-bodied, dense 2017 Chateauf du Pape seems a bit closed at the moment, but Asian five spice powder still brings plenty of complexity and nuance to the rich, dark fruit aromas and flavors. Multidimensional, layered and long, this is another terrific vintage for Beaucastel's main cuvée. F: 0,8cm; E: minimalst verschmutzt. (26438-11)

3 FLASCHE
EUR 150 - 270

323
CH. BEUCASTEL 2016 0,75L
CHATEAUNEUF DU PAPE
(RHONE, FRANKREICH)

RP97: It's full-bodied, creamy, lush and rich, with layers of raspberry fruit, garrigue and spice that unfold across a seamless palate. Lusciousness and youthful complexity. F: 0,7cm-1,0cm; E: 1x minimal verschm., 2x minimal beschädigt. (26438-7)

3 FLASCHE
EUR 165 - 285



Loaded Beaucastel

324
CH. BEUCASTEL 2015 0,75L
CHATEAUNEUF DU PAPE
(RHONE, FRANKREICH)

RP96: Loaded with black cherry fruit and cola-like spice, this full-bodied, richly textured wine never seems heavy or warm, while exotic Indian spice notes linger on the finish. F: 1,0cm-1,2cm; E: sehr gut bis minimalst verschmutzt; Z: 2x Kapseln minimalst beschädigt. (26438-4)

3 FLASCHE
EUR 165 - 285

325
CH. BEUCASTEL 2009 0,75L
CHATEAUNEUF DU PAPE
(RHONE, FRANKREICH)

RP94: It possesses soft tannins as well as a silky, open-knit seductiveness. Beautiful perfume of smoky Provençal herbs intermixed with grilled steak juices, garrigue, kirsch and blue as well as black fruits. F: 0,5cm; E: 1x sehr gut, 1x minimal verschmutzt. (26438-2)

2 FLASCHE
EUR 100 - 180

Bois de Boursan



326
BOIS DE BOURSAN 2007 0,75L
CHATEAUNEUF DU PAPE
CUVÉE DES FELIX
(RHONE, FRANKREICH)

WS95, RP95: Less aromatic than the classic cuvee, yet deeper, richer and more concentrated, the 2007 Chateauf du Pape Cuvée des Félix is also tannic and structured, with killer notes of singed Provençal herbs, saddle leather, chocolaty dark fruits and licorice. -2032. F: 0,2cm-0,5cm; E: sehr gut. (26427-6)

6 FLASCHE
EUR 210 - 360

327
BOIS DE BOURSAN 2006 0,75L
CHATEAUNEUF DU PAPE
CUVÉE DES FELIX
(RHONE, FRANKREICH)

WS93, GAL92-94: Extremely rich, with deep red and dark berry liqueur flavors complemented by smoked meat, anise and floral pastille. Reminds me of a Bonneau wine in its borderline port-like intensity and unlikely freshness. Singular and compelling. F: 0,3cm-0,5cm; E: sehr gut. (26427-5)

6 FLASCHE
EUR 210 - 360

Rockin' Old-School

328
BOIS DE BOURSAN 2007 0,75L
CHATEAUNEUF DU PAPE
(RHONE, FRANKREICH)

CT93, WS92: A rockin' old-school version, with warm brick, braised chestnut, tar, grilled herb and lavender notes all weaving around a robust core of dark cherry and currant fruit. There's lots of stony grip on the finish. F: 0,7cm-1,0cm; E: gut. (26427-2)

6 FLASCHE
EUR 120 - 210

329
BOIS DE BOURSAN 2007 0,75L
CHATEAUNEUF DU PAPE
(RHONE, FRANKREICH)

siehe oben. F: 0,7cm-1,0cm; E: gut. (26427-1)

6 FLASCHE
EUR 120 - 210

330
BOIS DE BOURSAN 2006 0,75L
CHATEAUNEUF DU PAPE
(RHONE, FRANKREICH)

WS91, GAL92: Palate-staining raspberry and cherry flavors are deep and strikingly pure, carrying through on the long, spicy finish. There's serious, youthful grip here but more than ample fruit to keep things in balance. F: 0,5cm-0,8cm; E: sehr gut. (26427-8)

6 FLASCHE
EUR 120 - 210

331
BOIS DE BOURSAN 2006 0,75L
CHATEAUNEUF DU PAPE
(RHONE, FRANKREICH)

siehe oben. F: 5x0,5cm, 1x1,5cm; E: sehr gut. (26427-7)

6 FLASCHE
EUR 120 - 210

332
BOIS DE BOURSAN 2005 0,75L
CHATEAUNEUF DU PAPE
(RHONE, FRANKREICH)

WS91, GAL91: This really smells like Chateauf! Musky red and dark fruit flavors offer compelling depth and precision, with slow-mounting spiciness adding verve. Clings impressively on the finish, with the spice and herbal qualities repeating. There's nothing modern about this one. F: 0,3cm-0,5cm; E: sehr gut. (26427-4)

6 FLASCHE
EUR 120 - 210

333
BOIS DE BOURSAN 2005 0,75L
CHATEAUNEUF DU PAPE
(RHONE, FRANKREICH)

siehe oben. F: 0,3cm-0,5cm; E: sehr gut. (26427-3)

6 FLASCHE
EUR 120 - 210

334
BENETIERE, MARIE ET PIERRE
2013 1,5L
COTE ROTIE CORDELOUX
(RHONE, FRANKREICH)

GAL92: Sweet and energetic on the palate, offering juicy black and blue fruit flavors and zesty cracked pepper and allspice nuances. Shows an impressive blend of power and finesse on a very long, youthfully tannic finish that leaves a lively blueberry note behind. F: 2,0cm; E: gut. (26278-3)

1 MAGNUM
EUR 270 - 480

L'Oratoire 1949



Lot 320

Lot 334

Lot 335

335
AMOUROUX 1949 0,75L
CHATEAUNEUF DU PAPE
CLOS DE L'ORATOIRE
(RHONE, FRANKREICH)

Topjahrgang im Rhonetal (B****). homepage: Clos de l'Oratoire des Papes dates back to the late 1800's when it was established by the Amouroux family. In 1999, the owner of Ogier Caves des Papes purchased Clos de l'Oratoire des Papes from the Amouroux family. F: 6,8cm; E: verschm., leicht beschädigt; Z: mittleres, grobes Depot Reifes Granatrot. Kapsel leicht korrodiert. (26567-93)

1 FLASCHE
EUR 120 - 180

336
AMOUROUX 1949 0,75L
CHATEAUNEUF DU PAPE
CLOS DE L'ORATOIRE
(RHONE, FRANKREICH)

siehe oben. F: 8,5cm; E: verschm., leicht beschädigt; Z: mittleres grobes Depot, reife granatrote Farbe. Kapsel leicht beschädigt. (26567-92)

1 FLASCHE
EUR 100 - 150

The Great Classic '78

337
VIEUX TELEGRAPHE 1978 0,75L
CHATEAUNEUF DU PAPE
(RHONE, FRANKREICH)

JR19/20, JL96, RP94-96: One of the great classics of Chateaneuf du Pape is the 1978 made by Henri Brunier. This wine, which has given me immense pleasure, offers a sensational smorgasbord of aromas, including compost, pepper, black fruits, smoked meats, Vaucluse truffles, licorice, and

incense. The aromatics easily merit a perfect 100-point score. An amazing wine! Tasted 2003. F: 2,0cm; E: verschm., beschädigt; Z: herrliches Schmuckgranatrot, wenig feines Depot. Kapsel leicht beschädigt, verknittert. (26421-6)

1 FLASCHE
EUR 270 - 390

La Belle Helene



338
OGIER 2007 0,75L
COTE ROTIE LA BELLE HELENE
(RHONE, FRANKREICH)

RP96+: It is built like a skyscraper. With coaxing, notes of graphite, ink, black raspberries and black currants jump from the glass of this full-bodied, rich, heady, layered 2007. F: 0,5cm; E: minimal bis leicht verschmutzt; Z: minimalster Farbabrieb an den Kapseln. (26424-5)

3 FLASCHE
EUR 300 - 540

339
OGIER 2001 0,75L
COTE ROTIE LA BELLE HELENE
(RHONE, FRANKREICH)

GAL94+: On the palate, this comes across as a sexier version of a young Chave Hermitage, with notes of dark fruits, chocolate, black olive and pepper, and a great slow-building aftertaste. Extremely deep wine that's best today on the explosive finish. F: 0,2cm; E: sehr gut. (26489-3)

1 FLASCHE
EUR 180 - 300

RP100 Prodigious

340
JANASSE 2010 0,75L
CHATEAUNEUF DU PAPE VV
(RHONE, FRANKREICH)

RP100: A huge bouquet of pure blackberry and black currant fruit intermixed with charcoal, incense, truffles and spring flowers is followed by a prodigious, full-bodied wine. -2049. F: 0,5cm; E: sehr gut. (26458-5)

1 FLASCHE
EUR 130 - 220

341
JAMET 2016 1,5L
COTE ROTIE
(RHONE, FRANKREICH)

GAL96: Juicy, energetic and appealingly sweet, offering palate-staining red/blue fruit preserve, spicecake and violet pastille flavors that become deeper as the wine opens up. The floral and mineral notes repeat with gusto on an impressively long,

focused finish that features youthfully firm tannins and a touch of bitter chocolate. F: 0,8cm; E: minimalst verschm., minimalst beschädigt. (26278-62)

1 MAGNUM
EUR 270 - 450

Great Fine Wine

342
JABOULET AINE 1999 0,75L
HERMITAGE LA CHAPELLE
(RHONE, FRANKREICH)

WS91, CT93-98: Very well balanced in cherries, blackberries, plums, herbs, and cedar both on the nose and palate; felt really like a great fine wine at its very best. F: 0,8cm; E: minimalst verschmutzt. (26446-28)

2 FLASCHE
EUR 140 - 240

343
JABOULET AINE 1995 0,375L
HERMITAGE LA CHAPELLE
(RHONE, FRANKREICH)

WS91, RP90: While this wine is rich and full-bodied, the question mark reflects its gritty, astringent tannin and austere personality. It is a large-scaled, boldly-flavored, but ferociously tannic La Chapelle. -2035. F: 0,5cm; 1,3cm; E: leicht verschmutzt; Z: Nackenetiketten leicht verschmutzt, minimal beschädigt. (26446-21)

2 HALBFLASCHE
EUR 70 - 120

344
JABOULET AINE 1994 0,75L
HERMITAGE LA CHAPELLE
(RHONE, FRANKREICH)

WS91, CT93-98: Very well balanced in cherries, blackberries, plums, herbs, and cedar both on the nose and palate; felt really like a great fine wine at its very best. F: 0,7cm; E: minimal beschädigt. (26446-26)

1 FLASCHE
EUR 65 - 110

345
FAURIE, BERNARD 2013 0,75L
HERMITAGE AC
(RHONE, FRANKREICH)

GAL93: Silky, deeply flavored and focused, offering energetic black raspberry and floral pastille flavors and a zesty peppery nuance. Finishes smooth, spicy and very long, with resonating sweetness, a hint of licorice and subtle, slow-building tannins. F: 0,1cm-0,6cm; E: sehr gut; Z: 1x weiße Kapsel. 1x goldene Kapsel. (26370-1)

2 FLASCHE
EUR 100 - 180

Palate-Staining



Lot 341

Lot 344

Lot 348

RP100 Sensational

346
CLOS DES PAPES 2007 3L
CHATEAUNEUF DU PAPE
(RHONE, FRANKREICH)

GAB20/20, WS97, RP100: Full-bodied, intense and beautifully concentrated, with plenty of muscle and depth, it shows the hallmark elegance and purity of the estate, with sensational notes of kirsch liqueur, raspberries, incense, smoked meats and Asian spices. F: HF; E: gut; Z: originale Lackkapsel. (26422-5)

1 DOPPELMAGNUM OHK
EUR 560 - 880

347
CHAVE, JEAN LOUIS 2014 0,75L
ST. JOSEPH
(RHONE, FRANKREICH)

RP92: Ripe, polished and sexy, with medium-bodied richness, it has perfumed notes of dark fruits, graphite, crushed flowers and spice in an ethereally textured, seamless package. F: 0,2cm - 0,3cm; E: sehr gut. (26446-17)

3 FLASCHEN
EUR 135 - 210

Sizeranne MAG

348
CHAPOUTIER NV 1,5L
HERMITAGE LA SIZERANNE
(RHONE, FRANKREICH)

Aus der Epoche vom Max Chapoutier, aus Anfang der 80er oder früher. Eine Marriage aus 3 verschiedenen Jahrgängen. Immer den Versuch wert und fast immer klar groß! F: 2,6cm; E: verschm., minimal beschädigt; Z: wunderschönes Granatrot. Mittlere Menge staubeines Depot. Kapsel durch Drahtgeflecht leicht korrodiert. (26291-11)

1 MAGNUM
EUR 250 - 390

RP100 Exquisite

349
CHAPOUTIER 2004 0,75L
ERMITAGE L'ERMITE
(RHONE, FRANKREICH)

RP100: Citrus oil, viscosity, extraordinary richness, and acidity make this wine just exquisite. There is nothing like these wines anywhere in the world, and the fact that the single vineyard Ermitages are aged in 100% new oak, yet show no trace of oak whatsoever is mind-boggling. F: 1,3cm; E: minimal verschmutzt. (26572-2)

1 FLASCHE
EUR 170 - 260



Lot 349

Lot 352

350
CHAPOUTIER 2005 0,75L
ERMITAGE DE L'OREE
(RHONE, FRANKREICH)

RP99: Offering off the hook notes of quince, honeysuckle, liquid rock, orange blossom and sautéed peach, this beauty hits the palate with full-bodied richness, notable freshness and purity, and a crazy long finish. Tasted 2016. F: 1,0cm; E: minimalst beschädigt. (26425-6)

1 FLASCHE
EUR 120 - 200

351
CHAPOUTIER 1997 0,75L
ERMITAGE DE L'OREE
(RHONE, FRANKREICH)

RP(98-100): Made from 100% Marsanne, it is as rich and multidimensional as the fullest, most massive Montrachet money can buy. It is a huge, chewy, multidimensional wine with spectacular concentration and richness. F: 0,8cm; E: minimal verschmutzt; Z: minimaler Farbabrieb an den Kapseln. (26572-1)

3 FLASCHEN
EUR 420 - 690

352
CH. DE FONSALETTE 2006 0,75L
COTES DU RHONE BLANC RES.
(RHONE, FRANKREICH)

CT92, WS91: Gorgeous, with a mature whiff of heather honey giving way to a still youthfully bright palate of chamomile, macadamia nut, salted butter, yellow apple and Cavallon melon. The long, pure finish resonates nicely. F: 0,6cm; E: minimal beschädigt; Z: Kapsel leicht verknittert. (26373-6)

1 FLASCHE
EUR 110 - 200

Buttery Roussanne

353
CH. BEAUCASTEL 2018 0,75L
ROUSSANNE VV
(RHONE, FRANKREICH)

RP(94-96), JR18/20: Buttery, fleshy, and a very solid backup of apricot and peach melba. Lengthy and succulent and substantial. Such tremendous concentration on the finish, but without being too forceful and headbanging. F: 1,6cm; E: minimal verschm., 1x minimal beschädigt; Z: originale Wachskapseln. (26438-30)

3 FLASCHEN
EUR 270 - 450

Lush & Luxurious

354
CH. BEAUCASTEL 2019 0,75L
CHATEAUNEUF DU PAPE BLANC
(RHONE, FRANKREICH)

RP92: It's medium to full-bodied on the palate, round, ripe and generous, with an expansive feel in the mouth and hints of warmth, honey and spice on the long finish. Lush and luxurious. F: 0,5cm; E: sehr gut bis minimalst verschmutzt; Z: originale Wachskapseln, 1x minimal beschädigt. (26438-27)

3 FLASCHEN
EUR 165 - 285



355
CH. BEAUCASTEL 2018 0,75L
CHATEAUNEUF DU PAPE BLANC
(RHONE, FRANKREICH)

RP(92-94): A terrific example of Beaucastel's white, the 2018 Chateauneuf du Pape Blanc boasts lavish aromas of honeydew and tangerine. It's full-bodied and round, lush and concentrated, with terrific length and presence on the palate. F: 1,0cm; E: minimalst verschmutzt; Z: originale Wachskapseln. (26438-24)

3 FLASCHEN
EUR 165 - 285

356
BOIS DE BOURSAN 2004 0,75L
CHATEAUNEUF DU PAPE BLANC
(RHONE, FRANKREICH)

Harry Karis: White wine represents only 5% of production. The blend is 35% Clairette, 35% Grenache Blanc, 15% Roussanne, 15% Bourboulenc. Malolactic fermentation is blocked and 20% of the wine is aged in new small oak barrels and 80% in vat for 6 months. F: 1,0cm-2,0cm; E: sehr gut. (26427-9)

6 FLASCHEN
EUR 120 - 210

357
BOIS DE BOURSAN 2004 0,75L
CHATEAUNEUF DU PAPE BLANC
(RHONE, FRANKREICH)

siehe oben. F: 0,5cm-1,0cm; E: sehr gut. (26427-10)

5 FLASCHEN
EUR 100 - 175

Egon Müller Scharzhofberger TBA



Lot 358

Lot 359

Lot 360

358

MÜLLER, EGON 2011 0,75L
SCHARZHOFBERGER RIESLING TBA
(MSR, DEUTSCHLAND)

JR19/20, RP96, GAL98: Unctuously rich tropical fruits coat the palate. More rich and creamy than delicate, but savory too, delivering complex spiciness, animated minerality and excellent length. One of the great noble sweet rieslings of the vintage. F: 0,2cm; E: sehr gut; Z: A.P.Nr. 08. (26436-2)

1 FLASCHE
EUR 4500 - 7500

GAL100 Finest Ever

359

MÜLLER, EGON 2010 0,75L
SCHARZHOFBERGER RIESLING TBA
(MSR, DEUTSCHLAND)

RP99, GAL100: Impressively unctuous tropical fruit flavors, with the weight of botrytis borne by a fine, pervasive minerality. Deep, bright and fascinatingly long, with complex spices on the finish. This is not only one of the best Rieslings produced in Germany in 2010, it is one of finest I have ever tasted. F: HF; E: sehr gut; Z: A.P.Nr. 8. (26436-1)

1 FLASCHE
EUR 4800 - 7900

JR20/20 A Delicacy

360

MÜLLER, EGON 2005 0,375L
SCHARZHOFBERGER RIESLING TBA
(MSR, DEUTSCHLAND)

JR20/20, TAN99, RP98: So ominously smoky, citric, high-toned, yeasty, and spiritous that it flares the nostrils, this amazing wine comes onto the palate thick and creamy, packed with peach jam, dried apricot, white raisins and honey, yet also suffused with invigoratingly fresh citrus. F: HF; E: sehr gut; Z: A.P.Nr. 11. Minimalster Farbabrieb an der Kapsel. (26436-3)

1 HALBFLASCHE
EUR 2350 - 3900

361

MÜLLER, EGON 1980 0,75L
SCHARZHOFBERGER RIESLING
AUSLESE EISWEIN GK
(MSR, DEUTSCHLAND)

Sehr seltener Auslese Eiswein von Egon Müller. Diese Bezeichnung gibt es heute nicht mehr. Sehr guter Eisweinjahrgang. F: 1,3cm; E: minimal verschmutzt; Z: A.P. Nr: 18, Farbabrieb an der Kapsel. Versteigerungsw Wein VDP 13. Oktober 1982, Lot 61. (23379-2)

1 FLASCHE
EUR 1390 - 2290

362

MÜLLER, EGON 1980 0,35L
SCHARZHOFBERGER RIESLING
AUSLESE EISWEIN GK
(MSR, DEUTSCHLAND)

siehe oben. F: 1,3cm; E: minimal verschm., minimal beschädigt; Z: A.P. Nr. 18, Farbabrieb an der Kapsel. Versteigerungsw Wein VDP 13. Oktober 1982, Lot 61. (23379-8)

1 HALBFLASCHE
EUR 690 - 1440

Endless Riesling



Lot 363

Lot 365

Lot 367

363

HAAG, FRITZ 2006 0,375L
BRAUNEBERGER JUFFER
SONNENUHR RIESLING TBA GK
(MSR, DEUTSCHLAND)

MH94(Hervorragend), CT97, RP99: Honey sweetness is pulled back from excess by otherwise undetectable strings of acidity, leading to a billowing, seemingly weightless yet endlessly stimulating finish that is guaranteed to leave you shaking your head in wonder. F: HF; E: minimal verschm., minimal beschädigt; Z: A.P.Nr. 18. (26457-3)

1 HALBFLASCHE
EUR 200 - 350

364

HAAG, FRITZ 1994 0,375L
BRAUNEBERGER JUFFER
SONNENUHR RIESLING BA
(MSR, DEUTSCHLAND)

WT92: Die BA #18 war mir 2006 schon fast etwas zu dick. Reifes Goldgelb, füllig, leichte Boytritis. F: HF; E: leicht verschm., minimalst beschädigt; Z: A.P. Nr. 18. Leichter Farbabrieb an der Kapsel, verknetert, minimal korrodiert. (26278-100)

1 HALBFLASCHE
EUR 100 - 170

365

STAATSWEING ELTVILLE 1989 0,375L
RAUENTHALER GEHRN RIESL TBA
(RHEINGAU, DEUTSCHLAND)

WT: Deutlich langlebiger natürlich die restsüßen Weine. Geprägt ist der Jahrgang von hoher Reife, viel Boytritis und oft wenig Säure. F: HF; E: verschm., minimal beschädigt; Z: leichter Farbabrieb an der Kapsel. (26278-101)

1 HALBFLASCHE
EUR 150 - 250

366

STAATSWEING ELTVILLE 1971 0,7L
STEINBERGER RIESLING BA
(RHEINGAU, DEUTSCHLAND)

Eine deutsche Weinlegende. HS: Steinberger Riesling ist in guten Jahren von unnachahmlichem Adel und nuancenreich, absolute Spitzenlage. Exzellentes Weingut, und mit 1971 ein Jahrhundertjahrgang! F: 0,7cm; E: verschm., leicht beschädigt; Z: Versteigerungsw Wein Kloster Eberbach. Im Haus wachversiegelt. (26461-8)

1 FLASCHE
EUR 230 - 390

367

STAATSWEING ELTVILLE 1953 0,7L
ASSMANNSHÄUSER HÖLLENBERG
SPÄTBURGUNDER CABINET
(RHEINGAU, DEUTSCHLAND)

Hier wurde Cabinet neudeutsch als Kabinettwein bezeichnet, hat mit dem heutigen Kabinett aber nichts zu tun, sondern ist ein Wein aus dem Kabinett-Keller. 1953 war in Deutschland ein großer Jahrgang wie 1959. Die Qualität und Lagerfähigkeit von Staatsweingüter-Weinen aus den 50er Jahren hat sich auf mehreren Weinproben bewiesen. F: 3,2cm; E: verschm., leicht beschädigt; Z: wunderschönes Granatrot, wenig, feines Depot. Leichter Farbabrieb an der Kapsel, korrodiert. (26278-91)

1 FLASCHE
EUR 350 - 550

Champagne



368

VILMART & CIE. 2006 1,5L
CUVEE GRAND CELLIER D'OR
BRUT 1ER CRU
(CHAMPAGNE, FRANKREICH)

TAN95, GAL93+: Today, the 2006 is naturally quite young, but it promises to drink well for many years. In short, the 2006 is a model of pure elegance. The Grand Cellier d'Or is 80% Chardonnay and 20% Pinot Noir. This bottle was disgorged in March 2014. Dosage is 8 grams per liter, a little less in magnum than is the custom here in standard bottles. F: 1,2cm; E: gut; Z: minimaler Farbabrieb an den Kapselkappen. (26597-34)

2 MAGNUM
EUR 240 - 360

Majestic Grande D.

369

VEUVE CLICQUOT 1988 1,5L
LA GRANDE DAME
(CHAMPAGNE, FRANKREICH)

CT93, JUH95: This new bottle has also meant a change of style. The champagne is now even more toasted and feels lighter, less majestic, but with a honeyed aftertaste. The wine is showing beautifully. F: 1,9cm; E: sehr gut. (26446-14)

1 MAGNUM IN GESCHENKKARTON
EUR 380 - 510

Exuberant Dame

370
VEUVE CLICQUOT 1985 0,75L
LA GRANDE DAME
(CHAMPAGNE, FRANKREICH)

RP95, JUH95, WS94: Like a wild horse. Tons of potential. It's extremely exuberant and lively. Full bodied with masses of lemon, toast and apple character. Noch in der alten Flaschenform!
F: 1,2cm; E: gut; Z: schön klar, feine Perlage. (26469-20)

1 FLASCHE IN GESCHENKKARTON
EUR 150 - 250

Maiden Vintage

371
VEUVE CLICQUOT 1962 0,75L
LA GRANDE DAME
(CHAMPAGNE, FRANKREICH)

JUH95(2000): The first, and today very rare vintage of Clicquot's prestige Champagne. With notes of mint chocolate, resin, treacle, and butter-scotch. The wood scent is even in the taste, backed up by a decidedly sweet chocolate tone. Incredibly fat, with unlimited layers of taste.
F: 1,5cm; E: sehr gut; Z: sensationeller Zustand. Jungfernjahrgang! Klar, noch feine Perlage vorhanden. Zusatzetikett leicht verschmutzt. Importeur D&C, Bologna, Italien. (26421-4)

1 FLASCHE
EUR 640 - 940

372
VEUVE CLICQUOT 1962 0,75L
LA GRANDE DAME
(CHAMPAGNE, FRANKREICH)

siehe oben. F: 1,5cm; E: minimal beschädigt; Z: sensationeller Zustand. Jungfernjahrgang! Klar, noch feine Perlage vorhanden. Zusatzetikett leicht verschmutzt. Kapselfolie mit Farbabrieb und leicht beschädigt. Importeur D&C, Bologna, Italien. (26421-5)

1 FLASCHE
EUR 640 - 940

373
VEUVE CLICQUOT 1982 0,75L
BRUT CARTE D'OR
(CHAMPAGNE, FRANKREICH)

JUH94: This is the company's best wine in 1982, as La Grande Dame wasn't made this year. The Champagne has a fine, well built body and mature, full packed fruitiness. Wonderful in magnum with a delicious aroma of oatcakes. F: 1,2cm; E: leicht beschädigt; Z: helles Goldgelb, schöne Perlage. Kapselfolie leichter Farbabrieb. (26469-4)

1 FLASCHE
EUR 130 - 220



Lot 371

Lot 374

Lot 380

Satiny Taittinger

374
TAITTINGER 2006 0,75L
COMTES DE CHAMPAGNE ROSE
(CHAMPAGNE, FRANKREICH)

WS95: A lovely Champagne, offering a rich and expressive palate of dried strawberry and white peach fruit, with toasted hazelnut, pastry, candied ginger and lemon curd flavors set in a fine and elegant frame. Long and creamy on the satiny finish. -2031. F: 0,5cm; E: sehr gut. (26446-23)

1 FLASCHE
EUR 110 - 160

375
TAITTINGER 2005 0,75L
COMTES DE CHAMPAGNE ROSE
(CHAMPAGNE, FRANKREICH)

WS93, GAL93, RP92: Silken in feel, this finishes with luscious abundance of juicy fresh red berries supported by appropriate sweetness, hints of fine, tea-like tannins, crunchy berry seeds, chalk and toasted almond. F: 0,5cm; E: 1x sehr gut, 1x minimalst beschädigt. (26446-29)

2 FLASCHE
EUR 220 - 320

376
RUINART 1975 0,75L
DOM RUINART ROSE
(CHAMPAGNE, FRANKREICH)

JUH92: 85% Chardonnay, 15% Pinot Noir. F: 0,7cm; E: minimalst verschmutzt; Z: erstes Depot, noch Perlage vorhanden. Kapselfolie leichter Farbabrieb, leicht beschädigt. (26469-5)

1 FLASCHE
EUR 210 - 380

Extremly Voluptuous

377
RUINART 1964 0,75L
DOM RUINART
(CHAMPAGNE, FRANKREICH)

JUH96: Almost glutinous in its fat, concentrated form. Slightly reminiscent of a '76 Des Princes with its broad, minty, and butter-caramel tasting charm. Sweet citrus, vanilla, and pastry-like flavors caress the palate. Extremely voluptuous, luxurious Champagne in very good condition. F: 0,5cm; E: leicht beschädigt; Z: leichte Perlage noch vorhanden. Bereits Depot. Dekantieren!! Kapselfolie leicht beschädigt. Importeur Ferrari, Mailand, Italien. (26421-3)

1 FLASCHE
EUR 290 - 490

378
RUINART 1964 0,75L
DOM RUINART
(CHAMPAGNE, FRANKREICH)

siehe oben. F: 0,5cm; E: leicht beschädigt; Z: klar, noch mit Hauch Perlage. Allererstes Depot. Kapselfolie minimal beschädigt. Importiert von Bernadotti, Alessandria, Italien. (26421-67)

1 FLASCHE
EUR 290 - 490

379
RUINART 1964 0,75L
DOM RUINART
(CHAMPAGNE, FRANKREICH)

siehe oben. F: 0,5cm; E: minimalst beschädigt; Z: leichte Perlage noch vorhanden. Beginnendes Depot. Importeur Gabri, Turin, Italien. (26421-2)

1 FLASCHE
EUR 290 - 490

Marvellous 1961

380
RUINART 1961 0,75L
DOM RUINART
(CHAMPAGNE, FRANKREICH)

JUH93, JR18.5/20: Neat and marvellous and heady and dry yet fully ripe. Neat and haunting and really lovely. Such life and density and subtlety. Excellent! Tasted 2009. F: 0,5cm; E: leicht beschädigt; Z: Kar, feines Perlage, kein Depot. Sensationell! Importiert Claretta, Turin, Italien. (26421-68)

1 FLASCHE
EUR 390 - 590

Cristal Magnum

381
ROEDERER CRISTAL 2004 1,5L
(CHAMPAGNE, FRANKREICH)

JR19/20, WE97, RP97: It is a powerful, structured Cristal layered with considerable fruit. Chardonnay seems to play the leading role in 2004, at least today. Cristal is often accessible young, but that is far from the case here. F: 0,8cm; E: sehr gut. (26446-7)

1 MAGNUM
EUR 510 - 660



Lot 382

Lot 385

Lot 389

382
ROEDERER CRISTAL 2004 1,5L
(CHAMPAGNE, FRANKREICH)

siehe oben. F: 0,8cm; E: sehr gut. (26446-9)

1 MAGNUM
EUR 510 - 660

383
ROEDERER CRISTAL 2004 1,5L
(CHAMPAGNE, FRANKREICH)

siehe oben. F: 0,8cm; E: sehr gut. (26446-8)

1 MAGNUM
EUR 510 - 660

384
ROEDERER CRISTAL 1981 0,75L
(CHAMPAGNE, FRANKREICH)

GAL97: Candied orange peel, apricot, dried flowers, chamomile and exotic spices all fill out the wine's ample frame effortlessly. The 1981 Cristal is really the last wine of the pre-climate change era in which the flavors were concentrated solely because of low yields. -2028. F: 0,3cm; E: leicht beschädigt; Z: klar, feine Perlage vorhanden. Kapselolie leicht korrodiert. Rückenetikett leicht verschmutzt, leicht beschädigt. (26437-29)

1 FLASCHE
EUR 260 - 430

385
POL ROGER 1979 0,75L
P.R. RESERVE SPECIALE
(CHAMPAGNE, FRANKREICH)

JUH92: It's unbelievable that the Pinot content wasn't higher. The wine evinces a heavy, almost Bollinger-like robust character with masses of chocolate and powerful, oily aftertaste. The '79 lacks a little elegance, but is a very impressive wine. F: 1,1 cm; E: leicht beschädigt; Z: schönes, helles Goldgelb, erstes Depot, noch Perlage vorhanden. (26469-3)

1 FLASCHE
EUR 180 - 280

Rose Sauvage

386
PIPER HEIDSIECK NV 0,75L
ROSE SAUVAGE
(CHAMPAGNE, FRANKREICH)

WS93: There's lovely texture and integration to this vinous rosé, which displays nut-tinged flavors of grilled plum, black cherry preserves, cream, toasted brioche and sweet smoke. Long and mouthwatering, with a lingering, spice-tinged finish. F: 0,8cm; E: sehr gut; Z: 1Fl. Rose Champagner und ein ausgesucht schöner Edelstahlgrill. Zum Grillen oder als Champagnerkühler zu verwenden. (26421-77)

1 FL. UND EIN EDELSTAHLGRILL
EUR 190 - 290

Edle Florens Louis

387
PIPER HEIDSIECK 1971 0,75L
FLORENS LOUIS
(CHAMPAGNE, FRANKREICH)

JUH94: The wine is light but very elegant, due to the lack of malolactic fermentation. 20%PN, 80% CH. F: 0,8cm; E: minimal beschädigt; Z: sehr feine Perlage noch vorhanden. Bereits feines, kristallines Depot. Dekantieren! Halsetikett leicht beschädigt. Importeur Piper Heidsieck, Mailand, Italien. (26421-1)

1 FLASCHE
EUR 190 - 290

388
PIPER HEIDSIECK 1964 0,84L
FLORENS LOUIS
(CHAMPAGNE, FRANKREICH)

JUH91: Supposedly as good as '66 (JUH97) and '69(JUH96). Despite its abuse in a warm cellar and total lack of effervescence, the wine was still light in colour and fresh in acidity. Impressive! F: 1,2cm; E: verschm., beschädigt; Z: Hauch

Perlage noch vorhanden. Erste Trübung. Dekantieren ist empfohlen. Rückenetikett leicht verschmutzt, minimal beschädigt. Importiert Piper Heidsieck, Italia. (25778-51)

1 FLASCHE
EUR 275 - 440

Incredibly Complex

389
PERRIER JOUET 1982 0,75L
BELLE EPOQUE ROSE
(CHAMPAGNE, FRANKREICH)

JUH95: Incredibly complex, elegant nose of fresh-ground coffee, roast chestnuts, tangerine, and cocoa. Cristal-like and almost oak-toasted and barrel like in character. F: 1,2cm; E: gut; Z: erstes Depot, noch Perlage vorhanden. (26469-9)

1 FLASCHE
EUR 200 - 320



390
PERRIER JOUET 1982 0,75L
BELLE EPOQUE
(CHAMPAGNE, FRANKREICH)

JUH94: Finesse-rich taste with a velvety smooth-feeling and delicious layers. F: 1,0cm; E: minimal beschädigt; Z: klar, feine Perlage vorhanden. Kapselolie mit Farbabrieb. Rückenetikett: Maeder, Zürich, Suisse. (26437-30)

1 FLASCHE
EUR 190 - 320

391
PERRIER JOUET 1979 0,75L
BELLE EPOQUE
(CHAMPAGNE, FRANKREICH)

JUH93: Just as delicate and seductive as it looks. Divine elegance, a light, buttery toffee tone and a classically smooth, mature Pinot finish. F: 0,8cm; E: gut; Z: helles Goldgelb, erstes Depot, noch Perlage vorhanden. (26469-15)

1 FLASCHE
EUR 170 - 270

392
MUMM 1966 0,78L
CORDON ROUGE
(CHAMPAGNE, FRANKREICH)

Sehr guter Champagnerjahrgang. JUH90: The Champagne is very well preserved and exceptionally fragrant, but with a somewhat short, sweet aftertaste. Rar! F: 1,2cm; E: leicht verschm., leicht beschädigt; Z: letzter Hauch Perlage. Ansatz von Depot. Kapselolie beschädigt. (26421-91)

1 FLASCHE
EUR 180 - 270



393
MONCUIT, PIERRE NV 0,75L
ROSE GC BRUT
(CHAMPAGNE, FRANKREICH)

WS91, TAN92: Highly fragrant, mineral-accented bouquet evokes ripe strawberry, blood orange and jasmine, plus a subtle toasty overtone. Dry, focused and pure, offering vibrant red berry and buttered toast flavors and a touch of bitter citrus zest. A blend of 75% chardonnay from Mesnil-sur-Oger and 25% pinot noir from Ambonnay. F: 0,9cm; E: sehr gut; Z: aktuelle Abfüllung. (26417-21)

6 FLASCHE
EUR 195 - 270

394
MONCUIT, PIERRE NV 1,5L
HUGUES DE COULMET
BLANC DE BLANCS BRUT
(CHAMPAGNE, FRANKREICH)

JR17/20, WS92: This rich, focused Champagne offers a core of pain d'épices spices, with flavors of apple tart, lemon zest, graham cracker and a touch of crystallized honey. Very elegant, with a restrained energy and a lingering finish. F: 1,0cm; E: sehr gut; Z: aktuelle Abfüllung. (26417-22)

3 MAGNUM
EUR 170 - 250

395
MONCUIT, PIERRE NV 0,75L
HUGUES DE COULMET
BLANC DE BLANCS BRUT
(CHAMPAGNE, FRANKREICH)

siehe oben. F: 1,0cm; E: sehr gut; Z: aktuelle Abfüllung. (26417-14)

6 FLASCHE
EUR 160 - 235

396
MONCUIT, PIERRE NV 0,75L
HUGUES DE COULMET
BLANC DE BLANCS BRUT
(CHAMPAGNE, FRANKREICH)

siehe oben. F: 1,0cm; E: sehr gut; Z: aktuelle Abfüllung. (26417-13)

6 FLASCHE
EUR 160 - 235

397
MONCUIT, PIERRE 2008 0,75L
GC MILLESIME EXTRA BRUT
(CHAMPAGNE, FRANKREICH)

GAL94: Hints of toastiness, almond and tangerine oil add an exotic flair that makes the Extra Brut absolutely beguiling. Lower dosage seems to exalt

the minerality and bright acids of the year, while pushing the fruit a bit into the background. F: 1,0cm; E: sehr gut; Z: disgorged Nov. 2020. (26417-19)

6 FLASCHEN
EUR 270 - 390

398
MONCUIT, PIERRE 2008 0,75L
GC MILLESIME EXTRA BRUT
(CHAMPAGNE, FRANKREICH)

GAL94: Hints of toastiness, almond and tangerine oil add an exotic flair that makes the Extra Brut absolutely beguiling. Lower dosage seems to exalt the minerality and bright acids of the year, while pushing the fruit a bit into the background. F: 1,0cm; E: sehr gut; Z: disgorged Nov. 2020. (26417-20)

6 FLASCHEN
EUR 270 - 390

Ample & Generous

399
MONCUIT, PIERRE NV 0,75L
CUVÉE MONCUIT DELOS
BLANC DE BLANCS GC EXTRA BRUT
(CHAMPAGNE, FRANKREICH)

GAL94: Ample and generous on the palate, with terrific resonance the Delos marries the richness of the year with the focus of the low-dosage style. Citrus, baked apple and chamomile open up effortlessly. -2028. F: 1,0cm; E: sehr gut; Z: aktuelle Abfüllung. (26417-15)

6 FLASCHEN
EUR 200 - 290

400
MONCUIT, PIERRE NV 1,5L
CUVÉE MONCUIT DELOS
BLANC DE BLANCS GC BRUT
(CHAMPAGNE, FRANKREICH)

WS91, AM92, RP91: Moncuit's NV (2009) Brut Blanc de Blancs Grand Cru Delos is a little bit more pointed and focused than the Hugues de Coulmet, befitting of its Mesnil origins. White flowers, citrus and crushed rocks are woven together nicely as this energetic, vibrant wine shows off its gorgeous, finely sculpted personality. F: 1,0cm; E: sehr gut; Z: aktuelle Abfüllung. (26417-23)

3 MAGNUM
EUR 190 - 290

401
MONCUIT, PIERRE NV 0,75L
CUVÉE MONCUIT DELOS
BLANC DE BLANCS GC BRUT
(CHAMPAGNE, FRANKREICH)

siehe oben. F: 1,0cm;
E: sehr gut; Z: aktuelle Abfüllung. (26417-16)

6 FLASCHEN
EUR 190 - 290

402
MONCUIT, PIERRE 2010 1,5L
BLANC DE BLANCS GC BRUT
(CHAMPAGNE, FRANKREICH)

GAL93: Powerful and broad on the palate with striking depth and texture. Vinous, deep and super-expressive, the 2010 is a terrific choice for drinking now and over the next few years.

F: 1,0cm; E: sehr gut; Z: aktuelle Abfüllung. (26417-24)

3 MAGNUM
EUR 260 - 390

403
MONCUIT, PIERRE 2010 0,75L
BLANC DE BLANCS GC BRUT
(CHAMPAGNE, FRANKREICH)

siehe oben. F: 1,0cm; E: sehr gut; Z: disgorged November 2017. (26417-18)

6 FLASCHEN
EUR 260 - 390

404
MONCUIT, PIERRE 2008 0,75L
BLANC DE BLANCS GC BRUT
(CHAMPAGNE, FRANKREICH)

GAL94: Baked apple tart, spice, apricot, orange peel, spice, hazelnut and coffee are some of the many aromas and flavors that shape this wonderfully complex Champagne from Moncuit. F: 1,0cm; E: sehr gut; Z: disgorged November 2020. Dosage 7g/l. (26417-17)

6 FLASCHEN
EUR 270 - 390

Perfekte Struktur



Lot 405

Lot 413

Lot 418

405
MOET & CHANDON 2004 1,5L
DOM PERIGNON LUMINOUS
(CHAMPAGNE, FRANKREICH)

FAL96, GAL97: The 2004 remains a bright, mid-weight DP built on persistence and length more than overt volume. I have always had a soft spot for the 2004. This tasting does nothing to dampen that enthusiasm. -2039. F: 0,2cm; E: sehr gut. (26268-45)

1 MAGNUM
EUR 490 - 620

406
MOET & CHANDON 2004 1,5L
DOM PERIGNON LUMINOUS
(CHAMPAGNE, FRANKREICH)

FAL96, GAL97: The 2004 remains a bright, mid-weight DP built on persistence and length more than overt volume. I have always had a soft spot for the 2004. This tasting does nothing to dampen that enthusiasm. -2039. F: 0,8cm; E: sehr gut; Z: Kapselolie minimal beschädigt. (26446-11)

1 MAGNUM
EUR 510 - 660

407
MOET & CHANDON 2004 1,5L
DOM PERIGNON LUMINOUS
(CHAMPAGNE, FRANKREICH)

siehe oben. F: 0,8cm; E: sehr gut; Z: Kapselolie minimal beschädigt. (26446-10)

1 MAGNUM
EUR 510 - 660

408
MOET & CHANDON 2004 0,75L
DOM PERIGNON JEFF KOONS
(CHAMPAGNE, FRANKREICH)

siehe oben. F: 0,5cm; E: sehr gut; Z: Edition Jeff Koons. (26446-12)

1 FLASCHE IN GESCHENKKARTON
EUR 290 - 390

409
MOET & CHANDON 2004 0,75L
DOM PERIGNON JEFF KOONS
(CHAMPAGNE, FRANKREICH)

siehe oben. F: 0,5cm; E: sehr gut; Z: Edition Jeff Koons. (26446-13)

1 FLASCHE IN GESCHENKKARTON
EUR 290 - 390

410
MOET & CHANDON 1982 0,75L
DOM PERIGNON
(CHAMPAGNE, FRANKREICH)

RP96, B(00)**, GAL95:** The 1982 Dom Pérignon, tasted from magnum, was decidedly richer in its powerful, honeyed fruit. F: 1,2cm; E: gut; Z: helles Goldgelb, schöne feine Perlage. (26469-10)

1 FLASCHE
EUR 220 - 400

411
MOET & CHANDON 1982 0,75L
DOM PERIGNON
(CHAMPAGNE, FRANKREICH)

siehe oben. F: 1,2cm; E: leicht verschm., leicht beschädigt; Z: helles Goldgelb, feine Perlage. Folienkapsel minimal beschädigt. (26469-17)

1 FLASCHE
EUR 220 - 400

Frische Biskuitrolle

412
MOET & CHANDON 1980 0,75L
DOM PERIGNON
(CHAMPAGNE, FRANKREICH)

JUH92, WT94: Wunderbare Nase mit großem Brotkorb, mit Brioche und frischer Biskuitrolle, am Gaumen cremig und mit sehr guter Struktur. F: 1,0cm; E: minimal beschädigt; Z: schönes, helles Goldgelb, feine Perlage. Folienkapsel minimaler Farbabrieb. (26469-7)

1 FLASCHE
EUR 220 - 400

Unglaublicher 1962

413
MOET & CHANDON 1962 0,75L
DOM PERIGNON
(CHAMPAGNE, FRANKREICH)

B****, JUH95, WT97: Zuletzt 2007 fast ein Stillwein, da perle nicht mehr viel. Dafür zeigte dieser große Stoff eine unglaubliche Komplexität und Länge. Dazu eine perfekte Struktur, viel besser geht reifer Champagner nicht. F: 1,0cm; E: gut; Z: Stillwein, massives kristallines Depot. Dekantieren. (26421-69)

1 FLASCHE
EUR 290 - 420

414
LAURENT PERRIER 1990 0,75L
GRAND SIECLE LUMIERE DU
MILLENAIRE GRAND SIECLE
(CHAMPAGNE, FRANKREICH)

WS90, JUH93: Surely one of the finest Grand Siecles ever made. Already present is the long, soft vanilla-dominated aftertaste. The finesse and complexity are unmistakable, even if the fruit is still quite youthful. F: 0,8cm; E: gut; Z: helles Goldgelb, schöne feine Perlage. Dekokerze des Sonnengottes ist gebrochen. (26469-21)

1 FLASCHE IN GESCHENKKARTON
EUR 140 - 250



415
LAURENT PERRIER NV 0,75L
GRAND SIECLE GRANDE CUVÉE
(CHAMPAGNE, FRANKREICH)

WE97, RP95: It is pure, ripe and very elegant, mixing pain-aux-raisin and honey flavors with pure chalk. Ample, highly elegant, beautifully matured and fruit-intense. Awesome. F: 0,9cm; E: sehr gut. (26446-24)

3 FLASCHEN
EUR 210 - 360

416
LANSON NOBLE CUVÉE 2005 0,75L
(CHAMPAGNE, FRANKREICH)

homepage: Die Frische und die Energie des Lanson-Stils sind eng mit der traditionellen Weinherstellungsmethode ohne malolaktische Gärung, der historischen Neigung des Hauses, verbunden. Lanson bringt die Frucht und den Reichtum der Aromen auf die Suche nach Reinheit der Weine. F: 0,8cm; E: sehr gut. (26446-25)

3 FLASCHEN
EUR 195 - 330

417
LANSON NOBLE CUVÉE 2005 0,75L
(CHAMPAGNE, FRANKREICH)

siehe oben. F: 0,8cm; E: sehr gut. (26446-30)

3 FLASCHEN
EUR 195 - 330

Masculine Power

418
HEIDSIECK MONOPOLE 1964 0,78L
DRY MONOPOLE BRUT
(CHAMPAGNE, FRANKREICH)

JUH95: The mousse is bit tired, but there's a most masculine power in the vinous flavour. The nose is also older than the '66, with a Krug like mint chocolate tone that I have a weakness for. F: 1,6cm; E: verschm., beschädigt; Z: Stillwein. Dekantieren, feines, kristallines Depot. Farbabrieb an der Folienkapsel. Rückenetikett verschmutzt, beschädigt. (26421-99)

1 FLASCHE
EUR 190 - 290

419
HEIDSIECKMONOPOLE 1964 0,78L
DRY MONOPOLE BRUT
(CHAMPAGNE, FRANKREICH)

siehe oben. F: 1,7cm; E: verschm., stark beschädigt; Z: minimaler Hauch Perlage noch vorhanden. Noch klar. Erstes feines, kristallines Depot. Farbabrieb an der Folienkapsel. Rückenetikett verschmutzt, beschädigt. (26421-98)

1 FLASCHE
EUR 190 - 290

Hattat - Decker



420
HATTAT - DECKER BRUT 2010 0,75L
(CHAMPAGNE, FRANKREICH)

SED17.3/20: Exzellenter Aperitif-Champagner mit Blüten und Brioche, mittlerer Körper, balanciert, mittlere Länge und eine angenehmen Komplexität. F: 1,0cm; E: sehr gut. (26414-15)

3 FLASCHEN
EUR 120 - 165

421
HATTAT - DECKER BRUT 2010 0,75L
(CHAMPAGNE, FRANKREICH)

siehe oben. F: 1,0cm; E: sehr gut. (26414-16)

3 FLASCHEN
EUR 120 - 165

422
HATTAT - DECKER BRUT 2009 0,75L
(CHAMPAGNE, FRANKREICH)

Sehr intensive florale Noten, balanciert, mittlere Länge. Schöner Aperitif-Champagner. F: 1,0cm; E: sehr gut. (26414-10)

3 FLASCHEN
EUR 120 - 165

423
HATTAT - DECKER BRUT 2009 0,75L
(CHAMPAGNE, FRANKREICH)

siehe oben. F: 1,0cm; E: sehr gut. (26414-9)

3 FLASCHEN
EUR 120 - 165

424
HATTAT - DECKER BRUT 2008 0,75L
(CHAMPAGNE, FRANKREICH)

homepage: Die Vintage Flaschen sind mindestens 36 Monate im Lager, per Hand gerüttelt, per Hand degorgiert, anschließend mindestens 6 Monate nach dem Degorgieren im Lager aufbewahrt, mit konstanter Temperatur 12°C. F: 0,8cm; E: sehr gut. (26414-4)

3 FLASCHEN
EUR 125 - 180

425
HATTAT - DECKER BRUT 2008 0,75L
(CHAMPAGNE, FRANKREICH)

siehe oben. F: 0,8cm; E: sehr gut. (26414-3)

3 FLASCHEN
EUR 125 - 180

Blanc de Noirs

426
GUILLEMINOT NV 0,75L
BLANC DE NOIRS BRUT TRADITION
(CHAMPAGNE, FRANKREICH)

JR16/20, homepage: The very expressive nose, typical of the Pinot Noir grape, reveals slightly floral notes. The mouth is full and round while maintaining an expressive character. F: 1,0cm; E: sehr gut; Z: aktuelle Abfüllung. (26417-2)

6 FLASCHEN
EUR 135 - 210

427
GUILLEMINOT NV 0,75L
BLANC DE NOIRS BRUT TRADITION
(CHAMPAGNE, FRANKREICH)

siehe oben. F: 1,0cm; E: sehr gut; Z: aktuelle Abfüllung. (26417-1)

6 FLASCHEN
EUR 135 - 210

428
GIMONNET, PIERRE 2014 0,75L
SPECIAL CLUB GRANDS TERROIRS
DE CHARDONNAY
(CHAMPAGNE, FRANKREICH)

GAL94: The Special Club does not offer the immediacy of the Chouilly or Cramant Special Clubs, but it has plenty of its own allure. Dried pear, spice, crushed flowers and chamomile are some of the aromas and flavors that linger on the

imposing finish. 61% Cramant Grand Cru. 37% der geernteten Trauben stammte von Rebstöcken, die in 1911 und 1913 gepflanzt wurden! 23% Chouilly Grand Cru, 14% Cuis 1er Cru, 2% Vertus 1er cru. F: 0,9cm; E: sehr gut; Z: disgorged Feb. 2020. 100% Chardonnay. Dosage 4g/l. (26417-11)

6 FLASCHEN IN GESCHENKKARTONS
EUR 280 - 360

429

GIMONNET, PIERRE NV 0,75L
ROSE DE BLANCS 1ER CRU BRUT
(CHAMPAGNE, FRANKREICH)

GAL88, WS91: Dry and lacy, this pale, salmon-hued rosé offers a delicate range of white cherry, lemon zest, toast point and mineral notes. A fine, well-meshed aperitif style. F: 1,0cm; E: sehr gut; Z: aktuelle Abfüllung. (26417-12)

6 FLASCHEN
EUR 185 - 270

Salty Oger GC

430

GIMONNET, PIERRE NV 0,75L
OGER GC BLANC DE BLANC
(CHAMPAGNE, FRANKREICH)

WE94, WS92: Like biting into a ripe yellow peach, this well-cut Champagne is mouthwatering and expressive, with a lively bead and accents of anise, pickled ginger, spring blossom, hazelnut and salty mineral. F: 1,0cm; E: sehr gut; Z: disgorged July 2020. 100% Chardonnay. Dosage 5g/l. (26417-10)

6 FLASCHEN
EUR 210 - 320

431

GIMONNET, PIERRE NV 0,75L
OGER GC BLANC DE BLANC
(CHAMPAGNE, FRANKREICH)

siehe oben. F: 1,0cm; E: 5x sehr gut, 1x minimal beschädigt; Z: disgorged July 2020. 100% Chardonnay. Dosage 5g/l. (26417-9)

6 FLASCHEN
EUR 210 - 320



432

GIMONNET, PIERRE 2008 1,5L
MILLESIME DE COLLECTION VV
(CHAMPAGNE, FRANKREICH)

RP95+: Deep and complex bouquet of pear, green apple, citrus zest, oyster shell, smoke and pastry cream, it's full-bodied, chalky and incisive, with terrific depth at the core, promising reserve and a long, resonant finish. F: 0,8cm-1,0cm; E: sehr gut;

Z: disgorged 27th Jan. 2020. Ageing on lees: +100 month. Dosage 4 g/l. (26417-25)

3 MAGNUM
EUR 450 - 660

Terrific Cuis

433

GIMONNET, PIERRE NV 0,75L
CUIS 1ER CRU BRUT
(CHAMPAGNE, FRANKREICH)

WS92, GAL90: The NV Brut Blanc de Blancs Cuvée Cuis 1er Cru is terrific. Bright and nervy, as these wines are, the Cuvée Cuis also has a good bit of depth to round out the contours. Lemon peel, almond and dried flowers all add nuance throughout. F: 1,0cm; E: sehr gut; Z: disgorged Oct. 2020. 100% Chardonnay, blend of 7 vintages 2017 thru 2010. Dosage 6g/l. (26417-6)

6 FLASCHEN
EUR 170 - 290

434

GIMONNET, PIERRE NV 0,75L
CUIS 1ER CRU BRUT
(CHAMPAGNE, FRANKREICH)

siehe oben. F: 1,0cm; E: sehr gut; Z: disgorged Oct. 2020. 100% Chardonnay, blend of 7 vintages 2017 thru 2010. Dosage 6g/l. (26417-5)

6 FLASCHEN
EUR 170 - 290

Racy & Explosive



435

GEOFFROY, RENE NV 0,75L
EXPRESSION
(CHAMPAGNE, FRANKREICH)

GAL92: The NV Brut Expression is floral, racy and explosive. Apricot, yellow flowers, mint and butter are all generous in the glass. F: 1,0cm; E: sehr gut; Z: disgorged Mar. 2020. 35%PM, 35%PN, 30%CH aus den Jahrgängen 2015 & 2016. Dosage 6 g/l. (26417-30)

6 FLASCHEN
EUR 190 - 290

436

GEOFFROY, RENE NV 0,375L
EMPREINTE BRUT PREMIER CRU
(CHAMPAGNE, FRANKREICH)

GAL92: A broad, sappy Champagne that offers gently sweet blood orange and pear flavors, with hints of toasty lees and dried rose adding complexity. Finishes with strong thrust and noteworthy clarity, spiciness and energy. F: 1,0cm; E: sehr gut bis minimalst beschädigt; Z: disgorged Dec. 2019. 79%PN, 15% PM, 6% CH. Dosage 3 g/l. (26417-27)

12 HALBFLASCHEN
EUR 130 - 230

437

GEOFFROY, RENE 2014 0,75L
EMPREINTE BRUT 1ER CRU
BLANC DE NOIRS
(CHAMPAGNE, FRANKREICH)

champagne-characters.com: On the nose, a coated, flattering bouquet of aromas of red fruits; airy, bright and vigorous in the mouth. Boasting great freshness, generous doses of strawberry and redcurrant, hints of fragrant flowers, such as peonies. F: 1,0cm; E: sehr gut; Z: disgorged Sep. 2020. 100% Pinot Noir. Dosage 1 g/l. (26417-28)

6 FLASCHEN
EUR 210 - 300

Seductive Pinot

438

GEOFFROY, RENE NV 0,75L
CUMIERES ROUGE
COTEAUX CHAMPENOIS
(CHAMPAGNE, FRANKREICH)

champagne-characters.com: Light ruby-red. Pleasurable nose intermixing red fruits (cherry flesh and redcurrant) and subtle oaked notes. The palate shows seductive fruit, refined, tightly-wound texture and freshness. F: 1,0cm; E: sehr gut; Z: aktuelle Abfüllung dieses roten Stillweins. Eine Cuvée aus 3-4 Jahrgängen. 100% Pinot Noir. (26417-29)

6 FLASCHEN
EUR 160 - 240

Atemberaubend '07

439

LA SCOLCA 2007 1,5L
SOLDATI D'ANTAN ROSE SPUMANTE
(PIEMONTE, ITALIEN)

Der Spumante d'Antan ist der Spleen des Seniors und selbst in Italien äußerst schwer zu finden. Das extrem lange Hefelager führt zu einem komplexen, großen Schaumwein der Extraklasse. F: 1,0cm; E: minimalst faltig. Z: über 10 Jahre Hefelager. (26597-42)

1 MAGNUM OHK
EUR 120 - 220

440

LA SCOLCA 2007 1,5L
SOLDATI D'ANTAN SPUMANTE BRUT
(PIEMONTE, ITALIEN)

FAL95: In der Nase nach feiner Würze, Holz, Vanille und Kokos, dann Karamell, Honig, geröstete Haselnüsse. Am Gaumen vielschichtig und spannungsvoll, breitet sich schön aus, fließt sanft dahin, feine Perlen umhüllen zarten Schmelz. F: 1,0cm; E: minimal wellig. Z: über 10 Jahre Hefelager. (26597-41)

1 MAGNUM OHK
EUR 120 - 220



Riesling Brut Nature



441
SCHLOSSGUT DIEL 2008 0,75L
DORSHEIMER GOLDLOCH RIESLING
BRUT NATURE
(NAHE, DEUTSCHLAND)

115 Monate Hefelager. RP93: Goldloch Riesling Brut Nature is an intense and terribly fresh Riesling Sekt with remarkable purity, grip and mineral tension. This is a bone-dry but terroir-driven Riesling with a lean but dense and complex character. F: 1,0cm; E: sehr gut bis leicht beschädigt. (26597-33)

4 FLASCHEN
EUR 140 - 240



442
KELLER, KLAUS 2018 0,75L
OHK VON DEN GROSSEN LAGEN
(RHEINHESSEN, DEUTSCHLAND)

1x G-Max: JR19/20, MH95(groß), GAL96
2x Abtserde GG: JR18/20, CT95, MH94 (hervorragend), GAL97
1x Niersteiner Hipping Riesling GG: JR17.5/20, MH94(hervorragend), GAL95
2x Westhofener Kirchspiel Riesling GG: JR20/20, GAL95
3x Dahlsheimer Hubacker Riesling GG: JR19/20, MH92(hervorragend), GAL92
3x Westhofener Morstein Riesling GG: JR18.5/20, MH93(hervorragend), GAL95 F: HF-0,3cm; E: sehr gut; Z: teilweise minimaler Farbabrieb an den Kapseln. (26430-23)

12 FLASCHEN OHK
EUR 2600 - 4500

443
KELLER, KLAUS 2018 0,75L
OHK VON DEN GROSSEN LAGEN
(RHEINHESSEN, DEUTSCHLAND)

siehe oben. F: HF; E: sehr gut; Z: Kapseln teilweise minimalst verknittert. (26449-21)

12 FLASCHEN OHK
EUR 2590 - 4480

444
KELLER, KLAUS 2018 0,75L
OHK VON DEN GROSSEN LAGEN
(RHEINHESSEN, DEUTSCHLAND)

siehe oben. F: HF; E: sehr gut. (26447-17)

12 FLASCHEN OHK
EUR 2600 - 4500



445
KELLER, KLAUS 2017 0,75L
OHK VON DEN GROSSEN LAGEN
(RHEINHESSEN, DEUTSCHLAND)

2x G Max: GAL96
2x Westhofener Morstein Riesling GG: MH98(Groß)
2x Abtserde GG: GAL96
1x Dahlsheimer Hubacker Riesling GG: MH95(Groß)
1x Niersteiner Hipping Riesling GG: MH100 (Einzigartig)
2x Westhofener Kirchspiel Riesling GG: MH94(Hervorragend)
1x Abtserde Riesling Auslese: GAL95
1x Dalsheimer Hubacker Riesling Auslese: CT93+
F: HF; E: 11x sehr gut, 1x minimalst beschädigt; Z: 1x Kapsel minimalst beschädigt. (26449-20)

12 FLASCHEN OHK
EUR 3550 - 5250

Generos Abtserde

446
KELLER, KLAUS 2018 0,75L
ABTSEDERIE RIESLING GG
(RHEINHESSEN, DEUTSCHLAND)

JR18/20, GAL97: The palate impression here is almost shocking for its sheer lusciousness of fruit, with drippingly ripe honeydew melon joining the peach and lime. It's just that it boasts a generosity of forward fruit and a torrent of primary juiciness as well. -2040. F: HF; E: sehr gut. (26447-16)

1 FLASCHE
EUR 160 - 260

447
KELLER, KLAUS 2017 0,75L
ABTSEDERIE RIESLING GG
(RHEINHESSEN, DEUTSCHLAND)

GAL96, MH96(Groß): Sehr fest gewirkte, kühle, herb-saftige Frucht mit zupackender Säure und wieder sehr präsenter, salziger und kreidiger, mit Luft aber zunehmend auch dunkler Mineralik. Sehr guter bis langer, straffer, herber Abgang mit Saft und Zug. F: HF; E: sehr gut. (26447-8)

2 FLASCHEN
EUR 320 - 520

448
KELLER, KLAUS 2016 0,75L
ABTSEDERIE RIESLING GG
(RHEINHESSEN, DEUTSCHLAND)

JR18/20, MH97(Groß): Konzentrierter, herber Saft mit noblen grün-vegetabilen Aromen, etwas Kandis, feinen exotischen Anklängen und floralen Nuancen, hochfeine, lebendige Säure und reifer Gerbstoff, fast massiv und doch fein, mit enormem Biss und Griff. -2040. F: HF; E: sehr gut; Z: 1x minimalster Farbabrieb an der Kapsel. (26438-37)

2 FLASCHEN
EUR 320 - 560

449
KELLER, KLAUS 2016 0,75L
ABTSEDERIE RIESLING GG
(RHEINHESSEN, DEUTSCHLAND)

siehe oben. F: HF; E: 1x sehr gut,
1x minimalst beschädigt. (26447-12)

2 FLASCHEN
EUR 320 - 520

450
KELLER, KLAUS 2012 0,75L
ABTSEDERIE RIESLING GG
(RHEINHESSEN, DEUTSCHLAND)

JR18.5/20, GAL95, MH96(Groß): Schwarze Beeren im Hintergrund, enorme Mineralik, zarte nussige Anklänge, kompakter Bau, noch gänzlich unentwickelt, dabei tief, herb und vielschichtig, sehr elegant, betörend im langen, ungeheuer feinen, verspielt-würzigen und herb-mineralischen Abgang. Umwerfend. F: HF; E: sehr gut. (26489-12)

1 FLASCHE
EUR 190 - 300

451
KELLER, KLAUS 2010 0,75L
ABTSEDERIE RIESLING GG
(RHEINHESSEN, DEUTSCHLAND)

JR19/20, RP96: Seductively scented and textured, irresistibly juicy and mouthwateringly saline, this buoyant beauty finishes transparent to a kaleidoscopic, kinetic array of floral, herbal, spice and mineral nuances. -2030. F: 0,2cm; E: sehr gut; Z: Kapsel leichter Farbabrieb. Rückenetikett minimalst beschädigt. (26457-6)

1 FLASCHE
EUR 180 - 280

452
KELLER, KLAUS 2009 0,75L
ABTSEDERIE RIESLING GG
(RHEINHESSEN, DEUTSCHLAND)

GAL96, RP97: The dynamic complexity of elements for which one can find only mineral descriptors is already astonishing: salt; chalk; alkali; shrimp shell reduction; iodine; and peat are already adumbrated on the nose. F: 0,1cm; E: gut; Z: minimaler Farbabrieb an der Kapsel. (26572-6)

1 FLASCHE
EUR 230 - 380

Tropical Pettenthal

453
KELLER, KLAUS 2010 0,75L
NIERSTEINER PETTENTHAL
RIESLING GG
(RHEINHESSEN, DEUTSCHLAND)

CT99+(2019): Beautiful and expressive bouquet with white chocolate, ripe tropical fruits and so much more. Same on the palate with beautiful citrus. F: 0,3cm; E: sehr gut; Z: Kapsel mit Farbabrieb. Rückenetikett minimal beschädigt. (26457-7)

1 FLASCHE
EUR 360 - 660

Majestie's Hipping



Lot 452

Lot 453

Lot 454

454

KELLER, KLAUS 2016 0,75L
NIERSTEINER HIPPING RIES. H. M.
(RHEINHESSEN, DEUTSCHLAND)

GAL94: A smoky, lava salt flavor and musky, narcissus-like floral perfume add to its seductive and mouthwatering inner-mouth appeal, while piquant hints of cherry pit and tangerine peel add delightful counterpoint on a buoyant, superbly sustained finish. -2036. F: HF; E: minimalist beschädigt; Z: minimaler Farbabrieb an der Kapsel. (26447-13)

1 FLASCHE
EUR 370 - 520

455

KELLER, KLAUS 2017 0,75L
NIERSTEINER HIPPING RIESLING GG
(RHEINHESSEN, DEUTSCHLAND)

GAL96, JR19/20: First there is fruit, not too expansive, but profound. After that a cool herbaceous interlude begins to stimulate the senses. Once the flavour opens up, a stream of fresh minty notes and even crunchy sorrel take charge. Mineral grip on the finish gets the Grosses Gewächs job done. -2036. F: HF; E: sehr gut. (26447-10)

1 FLASCHE
EUR 280 - 450

Coiled Hubacker



456

KELLER, KLAUS 2016 0,75L
DALSHHEIMER HUBACKER RIESL. GG
(RHEINHESSEN, DEUTSCHLAND)

JR18.5/20: High toned and smoky with peachy undertones and marked freshness - especially on the finish. Like a tightly coiled spring. Very long indeed. F: HF; E: sehr gut; Z: minimalster Farbabrieb an den Kapseln, 1x leicht verknittert. (26430-28)

3 FLASCHE
EUR 330 - 540

457

KELLER, KLAUS 2015 0,75L
DALSHHEIMER HUBACKER RIESL. GG
(RHEINHESSEN, DEUTSCHLAND)

JR18.5/20, RP94-95: It is enormously salty and tension-filled, but at the same time very fine and as fruit-driven as it is chalk-driven. The finish is tight, long, pure and powerful, and its endless salinity, piquancy and tension make it incredibly stimulating. -2030. F: HF; E: sehr gut. (26489-13)

1 FLASCHE
EUR 100 - 180

458

KELLER, KLAUS 2015 0,75L
DALSHHEIMER HUBACKER RIESL. GG
(RHEINHESSEN, DEUTSCHLAND)

siehe oben. F: HF; E: sehr gut. (26423-1)

1 FLASCHE
EUR 100 - 180

459

KELLER, KLAUS 2014 0,75L
DALSHHEIMER HUBACKER RIESL. GG
(RHEINHESSEN, DEUTSCHLAND)

JR18/20, GAL90, CT91-94: Green, yellow and red apple combined with citrus fruit, lime, citrus, orange, blood orange, really have a nice expression, combined with powerful minerality and the classic „Keller“ caramel flavour. Tasted 2017. F: HF; E: sehr gut. (26489-6)

2 FLASCHE
EUR 220 - 360

460

KELLER, KLAUS 2011 0,75L
DALSHHEIMER HUBACKER RIESL. GG
(RHEINHESSEN, DEUTSCHLAND)

RP92, MH98(Groß), FAL95: Konzentriertes Bukett, wirklich dichte helle Fruchtaromen. Feine Rasse, enorm spannungsreich, salzig, lang anhaltend. F: HF; E: sehr gut. (26572-5)

1 FLASCHE
EUR 130 - 220

461

KELLER, KLAUS 2010 0,75L
DALSHHEIMER HUBACKER RIESL. GG
(RHEINHESSEN, DEUTSCHLAND)

MH92(Hervorragend), RP92: The wine smells of apple, pear, and white peach garlanded in hedge flowers and thyme, which come onto the palate expansively, generously juicy and persistently perfumed. F: 0,3cm; E: gut; Z: minimaler Farbabrieb an der Kapsel. (26572-4)

1 FLASCHE
EUR 130 - 220

462

KELLER, KLAUS 2019 0,75L
WESTHOFENER KIRCHSPIEL
RIESLING GG
(RHEINHESSEN, DEUTSCHLAND)

JR18/20: Revolves around a refined combination of fresh green mint and pronounced salty minerality, supported by vibrant acidity and a delicate sprinkling of spice. F: 0,3cm; E: sehr gut; Z: minimaler Farbabrieb an den Kapseln. (26447-7)

2 FLASCHE
EUR 240 - 400

Peach Kirchspiel



Lot 468

Lot 472

Lot 473

463

KELLER, KLAUS 2018 0,75L
WESTHOFENER KIRCHSPIEL
RIESLING GG
(RHEINHESSEN, DEUTSCHLAND)

GAL95, JR20/20: Yes, it does have a touch of smoky spice but it is all finesse. A subtle but irresistible temptress of minerality and stony citrus purity. This is a stunning vintage for Kirchspiel: extreme purity, core intensity of the finest fruit, but all so incredibly subtle and unshowy. F: HF; E: sehr gut. (26447-15)

1 FLASCHE
EUR 120 - 200

464

KELLER, KLAUS 2017 0,75L
WESTHOFENER KIRCHSPIEL
RIESLING GG
(RHEINHESSEN, DEUTSCHLAND)

MH94(Hervorragend): Sehr feine, lebendige Säure, nachhaltig und dicht am Gaumen, etwas kräuterig und floral, Minzenoten, geradliniger Stil, angedeutet rote und schwarze Beeren im Hintergrund. -2032. F: HF; E: sehr gut. (26447-3)

3 FLASCHE
EUR 360 - 600

465

KELLER, KLAUS 2016 0,75L
WESTHOFENER KIRCHSPIEL
RIESLING GG
(RHEINHESSEN, DEUTSCHLAND)

GAL93, RP93+: This is a rich, juicy, concentrated and fresh dry Riesling from calcareous soils that reveals a lot of tension, salt and vitality. Fine tannins here. Great concentration, juiciness and lingering salinity, with great grip and tension. An impressive wine! -2030. F: HF; E: 1x sehr gut, 1x minimalist beschädigt. (26447-11)

2 FLASCHE
EUR 220 - 360

466

KELLER, KLAUS 2016 0,75L
WESTHOFENER KIRCHSPIEL
RIESLING GG
(RHEINHESSEN, DEUTSCHLAND)

siehe oben. F: HF; E: sehr gut; Z: minimalster Farbabrieb an den Kapseln. (26430-25)

3 FLASCHE
EUR 330 - 540

467
KELLER, KLAUS 2015 0,75L
WESTHOFENER KIRCHSPIEL
RIESLING GG
(RHEINHESSEN, DEUTSCHLAND)

RP93-94: The 2015 Kirchspiel is full of terroir and vintage expression, a dense and round, yet tension-filled and vitalizing Riesling. Enormous complexity and power, as well as finesse, grip and minerality. -2030. F: 0,1cm; E: sehr gut. (26423-2)

1 FLASCHE
EUR 100 - 180

Kirchspiel Magnum

468
KELLER, KLAUS 2014 1,5L
WESTHOFENER KIRCHSPIEL
RIESLING GG
(RHEINHESSEN, DEUTSCHLAND)

CT94, GAL93: Chalky, ashen inflections; piquancy of peach kernel and citrus rinds; and a firm feel all pull this athletically lean, lithe, energetic Riesling in a slightly austere direction, but infectious primary juiciness of white peach and grapefruit preserves a sense of generosity. -2028. F: 0,5cm; E: sehr gut. (26567-81)

1 MAGNUM
EUR 300 - 460

469
KELLER, KLAUS 2014 1,5L
WESTHOFENER KIRCHSPIEL
RIESLING GG
(RHEINHESSEN, DEUTSCHLAND)

siehe oben. F: 0,7cm; E: sehr gut. (26567-80)

1 MAGNUM
EUR 300 - 460

470
KELLER, KLAUS 2014 1,5L
WESTHOFENER KIRCHSPIEL
RIESLING GG
(RHEINHESSEN, DEUTSCHLAND)

siehe oben. F: 1,7cm; E: sehr gut. (26567-83)

1 MAGNUM
EUR 300 - 460

471
KELLER, KLAUS 2014 1,5L
WESTHOFENER KIRCHSPIEL
RIESLING GG
(RHEINHESSEN, DEUTSCHLAND)

siehe oben. F: 0,6cm; E: sehr gut. (26567-82)

1 MAGNUM
EUR 300 - 460

472
KELLER, KLAUS 2007 0,75L
WESTHOFENER KIRCHSPIEL
RIESLING GG
(RHEINHESSEN, DEUTSCHLAND)

Vinum 19/20, JR18.5/20: A very creamy and rich texture is complemented by great extract and the never-ending finish we have come to expect from Keller wines. If dry Riesling can be decadent, this is it! F: 0,8cm; E: sehr gut. (26489-11)

1 FLASCHE
EUR 200 - 320

Heartbreaking 2006

473
KELLER, KLAUS 2006 0,75L
WESTHOFENER KIRCHSPIEL
RIESLING GG
(RHEINHESSEN, DEUTSCHLAND)

GAL91, JR19.5/20: Heartbreaking delicacy - hints of lemon, clementines and stones and very subtle blossom. Fresh, long lingering finish. Great elegance and fresh-faced beauty. F: 0,2cm; E: sehr gut. (26454-17)

1 FLASCHE
EUR 170 - 250

Von der Fels

474
KELLER, KLAUS 2018 0,75L
RIESLING VON DER FELS
(RHEINHESSEN, DEUTSCHLAND)

CT90-92, JR17+/20: Has the complexity of the GGs but not quite the depth on the mid palate. There is also a greater richness in the mouth compared with the 2017 Von der Fels, perhaps a little more power and a little less finesse. -2030. F: HF; E: sehr gut. (26438-43)

6 FLASCHE
EUR 120 - 210

475
KELLER, KLAUS 2016 0,75L
RIESLING VON DER FELS
(RHEINHESSEN, DEUTSCHLAND)

RP90: Its bouquet is clear, super ripe and fresh as well as intense and calcareous. On the plate this is a pure and fresh old-school Riesling with a lot of grip and tension. Very chalky, terribly young but promising. F: HF; E: sehr gut bis minimalst verschm., minimalst wellig. (26449-22)

6 FLASCHE
EUR 130 - 240

Schubertslay Purity

476
KELLER, KLAUS 2018 0,75L
PIESPORTER SCHUBERTSLAY
RIESLING KABINETT
(RHEINHESSEN, DEUTSCHLAND)

CT92-93, JR18.5/20: More salty than the 2019. As in the 2019 pair, this is more lifted and delicate than the Alte Reben. Lime and clementine. Mouth-watering and crystalline fruit purity. Minerality is more crushed rocks, not as spicy or savoury as the Kabinett from the oldest vines. F: HF; E: sehr gut; Z: 1. Jahrgang Schubertslay. (26423-4)

1 FLASCHE
EUR 320 - 490



Lot 476

Lot 477

Lot 483

Hipping Kabinett

477
KELLER, KLAUS 2012 0,75L
NIERSTEINER RIESLING KABINETT H
(RHEINHESSEN, DEUTSCHLAND)

JR17.5/20: Some definite evolution on the nose but featherlight and crystalline on the palate. Crunchy fruit that is super delicate and would make a great aperitif. Does not taste sweet at all. F: 0,1cm; E: minimalst verschmutzt. (26430-6)

1 FLASCHE
EUR 150 - 250

478
KELLER, KLAUS 2012 0,75L
NIERSTEINER RIESLING KABINETT H
(RHEINHESSEN, DEUTSCHLAND)

siehe oben. F: 0,5cm; E: sehr gut. (26430-17)

1 FLASCHE
EUR 150 - 250

479
KELLER, KLAUS 2012 0,75L
NIERSTEINER RIESLING KABINETT H
(RHEINHESSEN, DEUTSCHLAND)

siehe oben. F: 0,3cm; E: minimalst verschmutzt. (26430-10)

1 FLASCHE
EUR 150 - 250

480
KELLER, KLAUS 2012 0,75L
NIERSTEINER RIESLING KABINETT H
(RHEINHESSEN, DEUTSCHLAND)

siehe oben. F: HF-0,1cm; E: sehr gut; Z: minimalster Farbabrieb an den Kapseln. (26430-4)

3 FLASCHE
EUR 450 - 750

Spätburgunder Grip

481
KELLER, KLAUS 2015 0,75L
NIEDER FLÖRSHEIM FRAUENBERG
SPÄTBURGUNDER GG
(RHEINHESSEN, DEUTSCHLAND)

GAL93, RP93: The Frauenberg is even finer and fresher than the Bürgel and offers great vitality, grip and tension. -2035. F: HF-0,1cm; E: sehr gut; Z: 1x minimalster Farbabrieb an der Kapsel, 1x minimaler Farbabrieb, minimal beschädigt. (26424-6)

3 FLASCHE
EUR 240 - 420

482
KELLER, KLAUS 2017 0,75L
NIEDER FLÖRSHEIM FRAUENBERG
SPÄTBURGUNDER GG
(RHEINHESSEN, DEUTSCHLAND)

JR18/20: A little more fruit sweetness and a touch of oak sweetness perhaps, just a hint of sweet spice. Complex in its purity. A slightly darker fruit character and a little less intensity in the mouth. Delicate and perfect freshness, silkiest of tannins. F: HF; E: sehr gut. (26447-4)

2 FLASCHE
EUR 180 - 300

Pinot Pinnacle

483
KELLER, KLAUS 2017 0,75L
WESTHOFENER MORSTEIN
SPÄTBURGUNDER FELIX GG
(RHEINHESSEN, DEUTSCHLAND)

JR18.5/20, CT94-95(2019): On the palate some vanilla, but otherwise well integrated oak. Silky texture, finest herbs and fruit, dense and very deep. Very fine and long finish. Certainly the pinnacle of German Pinot. F: HF; E: sehr gut. (26423-3)

1 FLASCHE
EUR 330 - 530

Hubacker TBA

484
KELLER, KLAUS 2007 0,375L
DALSCHEIMER HUBACKER RIESLING
TBA GOLDKAPSEL
(RHEINHESSEN, DEUTSCHLAND)

GAL97: The exotic fruit mix of mango, papaya and lichee on the nose hovers over the honeyed botrytis. Compellingly sweet, concentrated papaya flavor is lightened by smoky accents and the elegantly bitter expression of the botrytis. A great effort! F: HF; E: sehr gut. (26457-4)

1 HALBFLASCHE
EUR 150 - 250

W. E. Frank Wines

485
FRANK, W. E. 2016 0,75L
NIERSTEINER ÖLBERG
RIESLING GROSSE LAGE
(RHEINHESSEN, DEUTSCHLAND)

homepage: Unser Jungfernjahrgang aus dem Ölberg. Hochelegant, kühl und tiefstrukturiert. Audrey Hepburn in Givenchy. Es fällt schwer, sich für eine Einzellage aus 2016 zu entscheiden. Vielleicht für diese? F: 0,5cm-1,1cm; E: sehr gut; Z: originale Wachskapseln. (26267-7)

6 FLASCHE
EUR 210 - 300

486
FRANK, W. E. 2016 0,75L
NIERSTEINER PETTENTHAL
RIESLING GROSSE LAGE
(RHEINHESSEN, DEUTSCHLAND)

RP93: Tight and tensioned on the palate, this is a medium to full-bodied, nuanced Riesling with good concentration and remarkable finesse. A classic with remarkable purity, finesse and mineral freshness. Highly stimulating and so delicate, with a salty-piquant finish. Tasted 2019. F: 0,6cm-1,8cm; E: sehr gut; Z: originale Wachskapseln. (26267-8)

6 FLASCHE
EUR 240 - 360

487
FRANK, W. E. 2015 0,75L
NIERSTEINER PETTENTHAL
RIESLING GROSSE LAGE
(RHEINHESSEN, DEUTSCHLAND)

SED19.2/20: Großer Charakterwein mit Mineralität, Tiefe, Dichte und burgundischer Struktur. Pettenthal ist das 2015er Flaggsschiff und einer der besten trockensten Rieslinge des Jahrgangs in



Deutschland! F: 1,5cm-2,0cm; E: sehr gut;
Z: Originale Wachskapseln. (26267-1)

3 FLASCHE
EUR 180 - 300

488
FRANK, W. E. 2016 0,75L
NIERSTEINER ORBEL
RIESLING GROSSE LAGE
(RHEINHESSEN, DEUTSCHLAND)

SED19.2/20, RP91: This is a rather off-dry Orbel with lush fruit and the delicate mineral nervosity of the south-facing Orbel. The 2016 is rather lithe in body and stimulatingly pure but intense and persistently salty in taste. This 2016 reveals a delicate finish with remarkable balance. Tasted 2019. F: 1,0cm-1,2cm; E: sehr gut; Z: originale Wachskapseln. (26267-5)

6 FLASCHE
EUR 210 - 300

Perfekte Trinkreife

489
FRANK, W. E. 2015 0,75L
NIERSTEINER ORBEL
RIESLING GROSSE LAGE
(RHEINHESSEN, DEUTSCHLAND)

SED18.5/20, RP94: Lush and round on the palate, this is a voluptuous yet refined and elegant Orbel with power, flesh and intensity but also fine bitters, mineral grip and freshness as well as sustainable structure and salinity. This is a great 2015 from a side valley of the Rhine. F: 1,2cm-1,8cm; E: sehr gut; Z: originale Wachskapseln. (26267-2)

6 FLASCHE
EUR 210 - 300

490
FRANK, W. E. 2015 0,75L
NIERSTEINER ORBEL
RIESLING GROSSE LAGE
(RHEINHESSEN, DEUTSCHLAND)

siehe oben. F: 1,2cm-1,9cm; E: sehr gut; Z: original Wachversiegelung beschädigt. (26572-14)

6 FLASCHE
EUR 210 - 300

491
FRANK, W. E. 2015 0,75L
NIERSTEINER ORBEL
RIESLING GROSSE LAGE
(RHEINHESSEN, DEUTSCHLAND)

siehe oben. F: 1,2cm-1,9cm; E: sehr gut; Z: original Wachversiegelung beschädigt. (26572-13)

6 FLASCHE
EUR 210 - 300

492
FRANK, W. E. 2016 0,75L
NIERSTEINER HIPPING
RIESLING GROSSE LAGE
(RHEINHESSEN, DEUTSCHLAND)

SED19.2/20, RP88: Ripe, intense and complex on the concentrated nose. Lush and intense on the palate, this is a round and sweetish yet elegant and persistently salty Hipping with some astringent bitters on the slightly drying finish. Tasted 2019. F: 0,5cm-1,1cm; E: sehr gut; Z: originale Wachskapseln. (26267-6)

5 FLASCHE
EUR 190 - 290

493
FRANK, W. E. 2016 0,75L
LUDWIGSHÖHER TEUFELSKOPF
RIESLING ERSTE LAGE
(RHEINHESSEN, DEUTSCHLAND)

WEF94, RP90+: Lush and rich on the palate, this is a sweetish but delicate and vivacious, slightly spicy Riesling with delicate acidity and fine tannin grip on the finish. Very discreet oak aromas and spices on the aftertaste. Tasted 2019. F: 0,4cm-1,2cm; E: sehr gut; Z: originale Wachskapseln. (26267-4)

6 FLASCHE
EUR 200 - 300

494
FRANK, W. E. 2016 0,75L
EXPERIMENT IV 1 ERSTAUNEN
(RHEINHESSEN, DEUTSCHLAND)

WEF94, RP90+: Rich and round on the creamy-textured palate, this is a charmingly juicy Riesling blend with a slightly bitter finish that might benefit from further bottle aging. The 2016 has good energy on the vivacious finish. F: 1,0cm-1,5cm; E: sehr gut; Z: originale Wachskapseln. (26267-3)

6 FLASCHE
EUR 180 - 240

Exuberant Schlossb.

495
BREUER, GEORG 2011 0,75L
RÜDESHEIMER BERG SCHLOSS-
BERG RIESLING GG
(RHEINGAU, DEUTSCHLAND)

GAL93: Exuberant bouquet of star fruit, honeysuckle and bay leaf. Dense peach fruit texture and slate-driven minerality are nicely juxtaposed on the palate. Shows excellent depth and spice character on the delicious finish. F: HF; E: sehr gut. (26431-50)

2 FLASCHE
EUR 260 - 440

496
BREUER, GEORG 2010 0,75L
RÜDESHEIMER BERG SCHLOSS-
BERG RIESLING GG
(RHEINGAU, DEUTSCHLAND)

GAL93: Enticing aromas of apricot pit, lemon oil and woodsmoke. Luscious tropical fruit flavors are layered and deep. Pure minerality and enormous extract make this a wine for the long haul. One of the fine dry rieslings of the vintage. F: HF; E: 1x sehr gut, 1x minimal verschmutzt. (26431-56)

2 FLASCHE
EUR 260 - 440

497
BREUER, GEORG 2010 0,75L
RÜDESHEIMER BERG
SCHLOSSBERG RIESLING GG
(RHEINGAU, DEUTSCHLAND)

siehe oben. F: HF; E: minimal verschm., minimalst
beschädigt; Z: minimalster Farbabrieb an der
Kapsel. (26571-5)

1 FLASCHE
EUR 150 - 270

498
BREUER, GEORG 2009 0,75L
RÜDESHEIMER BERG
SCHLOSSBERG RIESLING GG
(RHEINGAU, DEUTSCHLAND)

RP91, GAL94: Enticing aromas of apricot, sweet
lime and toasted pine nuts. In spite of its enormous
concentration, this displays excellent poise. This
very long wine is one of the finest dry rieslings of
the vintage. F: HF; E: minimal verschm., minimal
beschädigt; Z: minimaler Farbabrieb an der Kapsel.
Rückenetikett minimal verschmutzt. (26571-7)

1 FLASCHE
EUR 180 - 320

Charakter Rieslinge



Lot 497

Lot 498

Lot 503

499
BREUER, GEORG 2007 0,75L
RÜDESHEIMER BERG SCHLOSS-
BERG RIESLING GG
(RHEINGAU, DEUTSCHLAND)

GAL89+: Muted aromas of apricot, bosc pear and
toasted almond. Firm, almost austere palate offers
a peach flavor with a steely, salty minerality. Still
closed, but displaying promising length. F: 0,1cm;
E: 1x sehr gut, 1x minimalst beschädigt. (26431-6)

2 FLASCHE
EUR 260 - 500

500
BARON KNYPHAUSEN 2010 0,75L
EDITION ROYAL BLUE
(RHEINGAU, DEUTSCHLAND)

WEF95, SED18+/20: Eine außergewöhnliche
Selektion aus dem Erbacher Michelmark mit
enormer Konzentration, phenolischer Dichte und
sehr eleganter Säure. Trotz einem dreistelligen
Oechslewert ist diese Auslese sensorisch trocken!
Ein Riesling für Kenner, weit ab des Mainstreams.
F: 0,5cm-1cm; E: gut. (21146-35)

3 FLASCHE
EUR 105 - 180



501
BARON KNYPHAUSEN 2013 0,75L
EDITION IMPERIAL YELLOW
(RHEINGAU, DEUTSCHLAND)

SED18.5+/20: Einer der beiden 2013er Spitzen-
weine des Hauses, eine subjektiv trockene Riesling
Auslese aus dem Michelmark mit 4 Gramm RZ in
der Edition Imperial Yellow. Struktur, Extrakt, Miner-
alik und perfektes Säurespiel, alles vorhanden was
einen großen Yellow ausmacht. Riesling mal an-
ders. F: 1,2cm-1,4cm; E: sehr gut bis minimal be-
schädigt; Z: originale Lackkapseln. (23179-48)

6 FLASCHE
EUR 210 - 360

502
BARON KNYPHAUSEN 2011 0,75L
EDITION CONSTITUTIONAL GREEN
(RHEINGAU, DEUTSCHLAND)

SED16.8/20: Expressives Bukett mit Petrol, Teer,
schwarzer Tee, Hauch Weirrauch. Dichter, öliger
Körper, sehr phenolisch, Gewürze & Teer, salzige
Mineralik, knochentrockener, hoch phenolischer
Abgang. Ein Wein mit ganz eigenem Charakter.
F: 0,5cm-1cm; E: gut. (19656-31)

6 FLASCHE
EUR 170 - 300

Saumagen RR

503
KOEHLER RUPRECHT 2009 0,75L
KALLSTADTER SAUMAGEN
RIESLING AUSLESE TR. RR
(PFALZ, DEUTSCHLAND)

CT94: On the palate lots of pressure, depth and
extract. Still very young and massive. Complex.
Needs time to unfold. Give it 5-10+ years. Tasted
2019. F: 0,1cm; E: sehr gut. (26431-28)

1 FLASCHE
EUR 110 - 200

504
KOEHLER RUPRECHT 2007 0,75L
KALLSTADTER SAUMAGEN
RIESLING AUSLESE TR. RR
(PFALZ, DEUTSCHLAND)

CT95-96: I guessed older because of the com-
plexity and balance. Herbal, spicy, black tea, green
apple and lemon cest. Low in alcohol means at this
time elegance. Tasted 2020. F: 0,2cm; E: mini-
malst verschmutzt. (26431-44)

1 FLASCHE
EUR 110 - 200

505
KOEHLER RUPRECHT 2010 0,75L
KALLSTADTER SAUMAGEN
RIESLING AUSLESE TR.
(PFALZ, DEUTSCHLAND)

GAL92: Smoky aromas of white peach, clove and
acacia blossom. Dense but taut apricot flavor is
supported by bracing minerality. Shows brooding
depth and restrained spiciness on the long finish.
F: 0,2cm; E: minimalst verschmutzt. (26431-2)

3 FLASCHE
EUR 150 - 270

506
KOEHLER RUPRECHT 2009 0,75L
KALLSTADTER SAUMAGEN
RIESLING AUSLESE TR.
(PFALZ, DEUTSCHLAND)

CT94, WS94: Custardy and rich-tasting, delivering
loads of complex apricot, ripe citrus, melon, and
raspberry flavors flanked by lush pastry notes, this
is very refined, with elegant shadings of mulled
spice on the long finish. F: HF-0,2cm; E: sehr gut.
(26431-47)

3 FLASCHE
EUR 150 - 270

507
KOEHLER RUPRECHT 2007 0,75L
KALLSTADTER SAUMAGEN
RIESLING AUSLESE TR. RR
(PFALZ, DEUTSCHLAND)

CT95-96: I guessed older because of the complexity
and balance. Herbal, spicy, black tea, green apple
and lemon cest. Low in alcohol means at this time
elegance. Tasted 2020. F: HF-0,4cm; E: minimalst
verschm., minimal beschädigt. (26577-3)

3 FLASCHE
EUR 300 - 450

508
KOEHLER RUPRECHT 2007 0,75L
KALLSTADTER SAUMAGEN
RIESLING AUSLESE TR. RR
(PFALZ, DEUTSCHLAND)

siehe oben. F: 0,1cm-0,3cm; E: minimal verschmutzt;
Z: minimalster Farbabrieb an den Kapseln.
(26577-1)

3 FLASCHE
EUR 300 - 450

509
KOEHLER RUPRECHT 2007 0,75L
KALLSTADTER SAUMAGEN
RIESLING AUSLESE TR.
(PFALZ, DEUTSCHLAND)

siehe oben. F: 0,1cm; E: minimal verschmutzt.
(26431-5)

3 FLASCHE
EUR 150 - 270



510
KNIPSER 2009 0,75L
CHARDONNAY****
(PFALZ, DEUTSCHLAND)

CT90(2019): Seductive bouquet of tropic fruits and butterish notes; smooth and round on the palate. (2019) F: 0,1cm-0,5cm; E: minimal verschm., minimalst beschädigt. (26577-2)

6 FLASCHEN
EUR 180 - 270

Crystalline Structure

511
DR. BÜRKLIN WOLF 2019 0,75L
RUPPERTSBERGER GAISBÖHL
RIESLING TR. GC
(PFALZ, DEUTSCHLAND)

RP(95-97): Juicy, piquant and salty on the palate, this is an intense but pure, linear and almost weightless dry Riesling with a crystalline structure, salinity and decent finesse. The finish is intense and mineral but also juicy, with concentrated fruit flavors. F: HF; E: sehr gut. (26449-35)

3 FLASCHEN
EUR 105 - 180



512
DR. BÜRKLIN WOLF 2019 0,75L
FORSTER UNGEHEUER RIESL. G.C.
(PFALZ, DEUTSCHLAND)

RP(95-97)+: This is a full-bodied, firmly structured, compact and salty Riesling with intense fruit and present tannins. It is still tight and all too serious but with immense aging potential. Tasted as a sample in April 2020. F: HF; E: sehr gut. (26449-39)

3 FLASCHEN
EUR 150 - 240

Enormously Vibrant

513
DR. BÜRKLIN WOLF 2017 0,75L
FORSTER UNGEHEUER RIESL. G.C.
(PFALZ, DEUTSCHLAND)

RP94: Intense and salty-piquant on the palate, this is a concentrated, round yet enormously vibrant and tensioned Riesling that still shows some lactic notes. Crisp and bone-dry finish with its lingering salinity. F: HF; E: sehr gut. (26449-58)

3 FLASCHEN
EUR 150 - 240

514
DR. BÜRKLIN WOLF 2019 0,75L
FORSTER PECHSTEIN RIESL. G. C.
(PFALZ, DEUTSCHLAND)

RP(97-99): Notes of crushed stones and herbs that give a fascinating purity and freshness. Rich and silky on the palate, this is a full-bodied monster Pechstein with a pure, tight and salty finish and huge aging potential. Tasted 2020. F: HF; E: sehr gut. (26449-66)

3 FLASCHEN
EUR 240 - 390

Salzigkeit & Charme

515
DR. BÜRKLIN WOLF 2018 0,75L
FORSTER PECHSTEIN RIESL. G. C.
(PFALZ, DEUTSCHLAND)

LOB100: Der Mund ist extrem dicht, die Augen ziehen sich zusammen ob dieser Intensität, aber der Wein hat unglaublich viel Charme aus der Extraktsüße, wir haben gelbe und ins rote changierende Frucht, viel Salzigkeit, aber ungewöhnlich viel süßlichen Charme. F: HF; E: 2x sehr gut, 1x minimalst verschmutzt; Z: 1x Kapsel leicht faltig. (26449-55)

3 FLASCHEN
EUR 225 - 360

516
DR. BÜRKLIN WOLF 2017 0,75L
FORSTER PECHSTEIN RIESL. G. C.
(PFALZ, DEUTSCHLAND)

RP95: Lush and juicy on the palate, this is a full-bodied, intense and compact, tightly structured, fresh and tensioned Pechstein with intense and concentrated fruit, lots of salt and mineral tension but also finesse. F: HF; E: sehr gut; Z: 1x Kapsel minimal faltig. (26449-51)

2 FLASCHEN
EUR 160 - 260

Enormous Length

517
DR. BÜRKLIN WOLF 2019 0,75L
KIRCHENSTÜCK RIESLING G.C.
(PFALZ, DEUTSCHLAND)

RP(98-100): Full-bodied, rich and powerful on the palate but also refined and fine, this is an enormously complex, tight and salty Kirchenstück with enormous length, power, salt and tension. Tasted 2020. F: HF; E: sehr gut; Z: Kapseln minimal bis leicht verknittert. (26449-59)

3 FLASCHEN
EUR 300 - 540



Ein Monolith

518
SCHÄFER FRÖHLICH 2019 0,75L
BOCKEN. FELSENECK RIESLING GG
(NAHE, DEUTSCHLAND)

FAL95: Balsamische Spontangärungswürze, zitrische und florale Noten, noch wenig Öffnung. Im Mund dicht und unmittelbar taktimneralisch, bockelhart in seiner Textur, ein Monolith, der sicherlich zu großer Würze reifen wird. Im Abklang mit zarter Süße. F: HF; E: sehr gut. (26438-50)

3 FLASCHEN
EUR 120 - 210



519
SCHÄFER FRÖHLICH 2018 0,75L
BOCKEN. FELSENECK RIESLING GG
(NAHE, DEUTSCHLAND)

CT94-97, GAL96, RP97: Very intense, rich and concentrated on the silky-textured and refreshing palate, this is a crystalline and silky yet dense and enormously mineral, tightly woven, dry and piquant Riesling with remarkable tannin structure and sustainable salinity. -2040. F: HF; E: sehr gut. (26447-1)

3 FLASCHEN
EUR 120 - 210

520
SCHÄFER FRÖHLICH 2018 0,75L
BOCKEN. FELSENECK RIESLING GG
(NAHE, DEUTSCHLAND)

siehe oben. -2040. F: 0,1cm-0,3cm. (26438-64)

3 FLASCHEN
EUR 135 - 225

521
SCHLOSSGUT DIEL 2005 0,75L
CUVEE VICTOR
(NAHE, DEUTSCHLAND)

MH93(hervorragend): Dicht, leicht cremig und sehr saftig im Mund, feste Struktur, hochfeine, lebendige Säure, verhaltenes Holz, große Nachhaltigkeit am Gaumen, viel Schmelz und ausgezeichnete Tiefe. Verkostet 2006. F: 0,1cm-0,8cm; E: minimalst bis minimal verschm., minimalst beschädigt. (26415-15)

4 FLASCHEN
EUR 140 - 220

522
DÖNNHOFF, HERMANN 2011 0,75L
NIEDERHÄUSER HERMANNS-
HÖHLE RIESLING GG
(NAHE, DEUTSCHLAND)

FAL93, RP94: High-toned, bitter-sweetly suggestive herbal and floral essences as well as

intimations of musk and crushed stone, which projects both mid-palate stuffing and inviting primary juiciness. F: HF; E: minimal verschmutzt. (26464-4)

1 FLASCHE
EUR 65 - 100

523
DÖNNHOFF, HERMANN 2007 0,75L
NIEDERHÄUSER HERMANNS-
HÖHLE RIESLING GG
(NAHE, DEUTSCHLAND)

MH94+(Hervorragend), JR18/20, RP95: Toasted seeds, nut oils, pink grapefruit rind, and illusive floral notes are among the elements that inform a wine of palpable stuffing yet refined frame, and suffused with saline, savory, and stony elements. F: HF; E: sehr gut; Z: Kapseln minimaler Abrieb. (26265-3)

2 FLASCHE
EUR 120 - 180



524
PHELPS, JOSEPH 2016 0,75L
INSIGNIA
(KALIFORNIEN, USA)

RP99: Medium to full-bodied, the palate has fantastic elegance and depth, revealing loads of subtle floral, black fruit and earthy layers with a firm, very finely grained texture and seamless freshness, finishing with epic length. F: IN-BON; E: sehr gut. (26449-18)

6 FLASCHE OHK
EUR 900 - 1500

525
PHELPS, JOSEPH 2013 0,75L
INSIGNIA
(KALIFORNIEN, USA)

RP98+: The wine offers a gorgeous nose of blueberry and blackberry liqueur, pen ink, graphite, new saddle leather and barrique. The wine has fabulous concentration, a full-bodied, multi-layered mouthfeel, and tremendous finish with moderate tannin. F: IN-BON; E: sehr gut. (26449-17)

3 FLASCHE IN 6ER OHK
EUR 540 - 840

526
PHELPS, JOSEPH 2012 0,75L
INSIGNIA
(KALIFORNIEN, USA)

RP96: With notes of lead pencil shavings, incense, camphor, blackberry and creme de cassis, the wine is full-bodied, offering a multi-layered, textural, skyscraper-like mouthfeel, terrific purity, density and richness. All of this is achieved without a sense

1 FLASCHE
EUR 160 - 340

of heaviness or anything aggressive. This is a beauty. F: BON; E: sehr gut; Z: 2x Kapsel minimal beschädigt. (26449-16)

3 FLASCHE IN 6ER OHK
EUR 600 - 1050

Stunning Insignia

527
PHELPS, JOSEPH 1997 0,75L
INSIGNIA
(KALIFORNIEN, USA)

RP100: A stunning bouquet of violets, charcoal, creme de cassis and a hint of toast. Prodigious when it hits the palate with a full-bodied expansiveness, there is not a hard edge to be found in the 1997, only velvety tannins, compelling depth and fruit intensity, and stunning purity. F: IN; E: sehr gut. (26454-5)

1 FLASCHE
EUR 210 - 330

528
PHELPS, JOSEPH 1995 0,75L
INSIGNIA
(KALIFORNIEN, USA)

FAL95, RP98: Full-bodied with sensational purity, a multidimensional mouthfeel and a long, voluptuous finish with no hard edges, it has only reached mid-adolescence, and has at least two decades of life ahead of it. Tasted 2013. F: IN; E: sehr gut. (26454-11)

1 FLASCHE
EUR 180 - 300

Gorgeous Papillon



529
ORIN SWIFT CELLARS 2012 0,75L
NAPA VALLEY PAPILLON
(KALIFORNIEN, USA)

RP93: Gorgeous aromas of white chocolate, blackberries, blackcurrants, blue fruits and toasty oak are followed by a full-bodied, layered wine that builds incrementally. F: IN; E: sehr gut. (26446-19)

3 FLASCHE
EUR 210 - 360

530
OJAI 1997 0,75L
HENRY DANIEL SYRAH
(KALIFORNIEN, USA)

JL95, RP95: This fabulously concentrated wine exhibits abundant sweet tannin, an unctuous texture, well-integrated new oak and a layered, deep, compelling finish. A compelling Syrah. F: IN; E: sehr gut; Z: originale Wachskapsel. (26441-6)

531
OCCIDENTAL 2014 0,75L
PINOT NOIR CUVÉE CATHERINE
(KALIFORNIEN, USA)

RP98: Medium-bodied with a taut, very well-structured palate, it has firm, ripe, exquisitely fine-grained tannins and a lively backbone of freshness supporting the intensely fragrant fruit and earth layers, finishing with some mineral hints. F: 0,5cm-0,7cm; E: 1x sehr gut, 1x minimalst verschmutzt; Z: 1x minimalster Farbabrieb an der Kapsel. (26597-20)

2 FLASCHE
EUR 240 - 440

532
MONDAVI, ROBERT 1996 0,375L
NAPA VALLEY CAB. SAUV.
UNFILTERED
(KALIFORNIEN, USA)

RP88: The 1996 Cabernet Sauvignon Napa is an elegant, medium-bodied example with more tannin than most regular bottlings. This structured wine offers weedy black currant fruit, subtle oak, and a well-built, concentrated finish. About 8% Cabernet Franc was added to the blend. F: BON; E: sehr gut. (26437-27)

8 HALBFLASCHE
EUR 135 - 240

Materium - Amoenus



Lot 533

Lot 534

Lot 537

533
MAYBACH MATERIUM 2016 1,5L
(KALIFORNIEN, USA)

RP99: The nose of the 2016 Materium Cabernet Sauvignon takes off and absolutely soars with incredible blackberry pie, warm blackcurrants, wild blueberries and kirsch scents plus underlying vanilla pod, milk chocolate, espresso and lavender suggestions. The palate is opulently rich and full-bodied. Tasted 2019. F: IN; E: sehr gut. (26421-71)

1 MAGNUM
EUR 720 - 920

534
MAYBACH AMOENUS 2013 0,75L
(KALIFORNIEN, USA)

RP98+: The wine shows incredible minerality, beautiful notes of forest floor, floral scents, blackcurrant liqueur, licorice and graphite. The wine is dense, full-bodied and seems even more backward and broodingly powerful than the Materium. - 2055. Tasted 2015. F: IN-BON; E: sehr gut. (26421-72)

1 FLASCHE
EUR 240 - 340

Concentrated Bond

535
MATRIARCH 2007 0,75L
NAPA VALLEY PROPRIETARY RED
(KALIFORNIEN, USA)

RP91, WS93: Tight, firm and focused, with a trim, concentrated, structured mix of blackberry, wild berry, currant, mineral, cedar and sage. Full-bodied, then clamps down on the finish, where this shows its cedary cigar box edge. F: IN; E: sehr gut. (26164-28)

6 FLASCHEN OHK
EUR 1090 - 1320

536
FRANK, W.E. 1997 0,75L
MERLOT NAPA VALLEY
(KALIFORNIEN, USA)

WEF94: 92% Merlot Opus One Vineyard und 8% Cabernet Holbrook Mitchell Vineyard. Der allererste Wein von W. E. Frank. Inzwischen vollständig ausgereift. Kraftvolles, süßes Bukett mit Kaffee, Teer und einer roten Waldfruchtaromatik. Am Gaumen mit viel geschmolzenem Tannin, Alterssüße, süßem Teer und roten Früchten. F: 0,8cm-1,0cm; E: minimal verschm., minimal beschädigt; Z: Kapseln leicht verknittert. Importiert von Gebr. Kössler & Ulbricht, Nürnberg. (26441-1)

3 FLASCHEN
EUR 240 - 360

American Beauty

537
CAYMUS 1991 0,75L
CAB. SAUV.SPECIAL SELECTION
(KALIFORNIEN, USA)

FAL95, WT99: Zeigte 2018 und auch 2019 in der American Beauty wieder perfekt, wie man traumhafte, kalifornische Frucht mit Frische und Leichtigkeit rüber bringen kann, einfach sexy, dieser Wein und so elegant. F: BON-VTS; E: sehr gut. (26421-73)

1 FLASCHHE
EUR 200 - 300

538
BERINGER 1985 0,75L
CAB. SAUV. PRIVATE RESERVE
(KALIFORNIEN, USA)

CT92-95, WT94: Ein fruchtiges, sehr kräftiges Meisterstück war 1995 in New York ein Beringer Cabernet Private Reserve. F: BON; E: leicht verschmutzt. (26421-75)

1 FLASCHHE
EUR 140 - 200

Seamless Elegance

539
AUBERT 2013 0,75L
SONOMA COAST PINOT NOIR UV-SL
(KALIFORNIEN, USA)

RP94+: The complex aromatics are followed by a full-bodied, intensely concentrated, pure, seamlessly constructed red. -2030. F: 0,2cm; E: sehr gut. (26441-19)

1 FLASCHHE
EUR 140 - 210

540
ARIETTA 2004 0,75L
H BLOCK HUDSON VINEYARDS
(KALIFORNIEN, USA)

TAN90+, CT92: Nice chocolate and dark berry nose with a hint of earth as consumed. I let it breath for an hour before consumption. Really enjoyed this wine. F: IN-BON; E: sehr gut bis minimalst beschädigt; Z: Cabernet Franc und Merlot. (26570-13)

3 FLASCHEN
EUR 165 - 270

Gorgeous Cabernet



Lot 541

Lot 545

Lot 547

541
TOGNI, PHILIP 2001 0,75L
NAPA VALLEY CAB. SAUVIGNON
(KALIFORNIEN, USA)

RP97: With a gorgeous, meat and yeast extract-laced nose with notions of ceps and truffles over a core of crème de cassis, blackberry compote and star anise plus hints of camphor and potpourri. F: IN; E: leicht verschm., minimal beschädigt. (26597-18)

1 FLASCHHE
EUR 150 - 250

542
TOGNI, PHILIP 1998 0,75L
NAPA VALLEY CAB. SAUVIGNON
(KALIFORNIEN, USA)

RP90, GAL91: Cedar, tobacco, dried herbs and crushed flowers all grace this exquisite, harmonious Cabernet Sauvignon. Today the 1998 is in a perfect place, with plenty of tertiary character. Tasted 2018. F: IN; E: leicht verschm., minimal beschädigt; Z: minimalster Farbabrieb an der Kapsel, minimal wellig. (26597-1)

1 FLASCHHE
EUR 110 - 170

543
TOGNI, PHILIP 1996 0,75L
NAPA VALLEY CAB. SAUVIGNON
(KALIFORNIEN, USA)

RP96: The extraordinary aromatics offer up scents of smoke, spices, sweet blackberries and cassis, saddle leather, and pain grille. With fabulous texture and sweet tannin. F: IN; E: minimal verschm., minimal beschädigt. (26597-11)

1 FLASCHHE
EUR 190 - 290

544
TOGNI, PHILIP 1988 0,75L
NAPA VALLEY CAB. SAUVIGNON
(KALIFORNIEN, USA)

GAL92: The 1988 Cabernet Sauvignon Estate is another wine that has aged beautifully. It is fully mature, with plenty of tertiary nuance and the pure power is simply remarkable. F: IN; E: leicht verschm. Z: minimaler Farbabrieb an der Kapsel. (26597-7)

1 FLASCHHE
EUR 150 - 250

Striking & Complex

545
STAGLIN FAMILY 2003 0,75L
CABERNET SAUVIGNON
(KALIFORNIEN, USA)

RP97: A striking, provocative, complex set of aromatics jump from the glass of this dense plum/purple-colored wine. Beautiful plum, anise and black currant fruit characteristics are found in this voluptuously textured, opulent, full-bodied wine. Tasted 2013. F: IN; E: sehr gut. (26421-74)

2 FLASCHEN
EUR 240 - 360

RP100 Incredible

546
SAXUM 2013 0,75L
JAMES BERRY VINEYARD
(KALIFORNIEN, USA)

RP(98-100): Made in a more elegant, seamless style than the '07, it's nevertheless full-bodied, utterly seamless, silky and polished, with incredible purity and length on the finish. -2034. F: 0,1cm; E: sehr gut; Z: originale Wachsversiegelung. (26441-26)

1 FLASCHHE
EUR 160 - 280

547
SAXUM 2012 0,75L
BROKEN STONES
(KALIFORNIEN, USA)

RP97: It offers up full-bodied, decadent, yet incredibly pure notes of creme de cassis, smoked earth, pepper and violets. Seamless and silky, yet with a great mid-palate and notable tannin. -2027. F: 0,6cm; E: sehr gut; Z: originale Wachsversiegelung. (26441-24)

1 FLASCHHE
EUR 160 - 280

Soaring Aromatics

548
RIDGE 2016 0,75L
MONTE BELLO
(KALIFORNIEN, USA)

WS96, GAL98: Soaring aromatics, bright acids and mid-weight structure give the 2016 a super-classic feel. Clearly, the 2016 is very primary today, with plenty of bright red and purplish berry fruit. More than that, though, the 2016 pulses with energy and simply exceptional balance. F: IN; E: sehr gut. (26449-50)

3 FLASCHEN
EUR 390 - 660



549
RIDGE 2015 0,75L
MONTE BELLO
(KALIFORNIEN, USA)

RP95+, GAL98+: Powerful, deep and explosive, the 2015 possesses magnificent concentration and richness in every dimension. Even with all of its raciness, the 2015 has terrific aromatic presence and regal tannins. -2055. F: IN; E: minimal verschmutzt; Z: Rückenetiketten minimalst verschmutzt. (26438-29)

3 FLASCHEN
EUR 390 - 660

550
RIDGE 2014 0,75L
MONTE BELLO
(KALIFORNIEN, USA)

GAL96, RP97: On the palate, the wine is full-bodied, deep and intense, with a rich chassis of structuring tannins, which are currently largely concealed in a succulent core of fruit, and bright balancing acids. -2045. F: IN; E: 2x sehr gut, 1x minimalst beschädigt; Z: minimalster Farbabrieb an den Kapseln. (26438-17)

3 FLASCHEN
EUR 390 - 660

551
RIDGE 2005 0,75L
MONTE BELLO
(KALIFORNIEN, USA)

RP97+: Composed of 72% Cabernet Sauvignon, 22% Merlot, 6% Petit Verdot, the 2005 Monte Bello should be one of the all-time greats made at this estate. It offers a dense purple color, an extraordinary bouquet of spring flowers, blueberries, creme de cassis, black fruits, and a hint of oak. It also has an unctuous texture. -2035. F: IN; E: sehr gut. (26454-21)

6 FLASCHEN OHK
EUR 900 - 1500

Perfect Quilceda

552
QUILCEDA CREEK 2016 0,75L
CABERNET SAUVIGNON
(WASHINGTON, USA)

RP98: Perfectly balanced, with rich dark cherry notes framing the oak expressions. The ripe core of fruit and oak dance vibrantly on the long, elaborate and generous finish. -2040. F: IN; E: sehr gut. (26164-14)

3 FLASCHEN
EUR 480 - 630

553
QUILCEDA CREEK 2015 0,75L
CABERNET SAUVIGNON
(WASHINGTON, USA)

RP96: Offers up aromas of minty crème de cassis, blackberries, dark chocolate and spice, framed by a lavish application of toasty new oak. On the palate, the wine is full-bodied, ample and heady, with a generous core of ripe, liqueur-like fruit. F: HF-IN; E: sehr gut. (26164-12)

3 FLASCHEN
EUR 480 - 630

554
QUILCEDA CREEK 2015 0,75L
CABERNET SAUVIGNON
(WASHINGTON, USA)

siehe oben. F: HF; E: sehr gut. (26164-10)

3 FLASCHEN
EUR 480 - 630



555
QUILCEDA CREEK 2011 0,75L
CABERNET SAUVIGNON
(WASHINGTON, USA)

RP96: Loaded with sweet creme de cassis, exotic spice, licorice and graphite, it's a full-bodied, elegant and classically styled effort that has nothing out of place, fine, building tannin and a rock star finish. F: IN; E: sehr gut; Z: minimalster Farbabrieb an den Kapseln. (26597-5)

2 FLASCHEN
EUR 330 - 540

Full-Bodied Beauty

556
CAYUSE 2013 0,75L
SYRAH EN CHAMBERLIN VINEYARD
(WASHINGTON, USA)

RP96: Notes of smoke, charcuterie, black olives, black pepper and violets all emerge from this complex, layered, full-bodied beauty that has fine tannin, a seamless, elegant texture and beautiful length. -2033. F: 1,4cm; E: sehr gut. (24829-74)

2 FLASCHEN
EUR 280 - 480

Sine Qua Non

557
SINE QUA NON THE OX 1999 0,75L
(OREGON, USA)

JL90, CT93(2020): Pretty amazing effort here for a 20+ year old Oregon pinot. An American pinot all the way - big, lush, lots of fruit remains along with ample acidity. Lovely red and dark fruits, moderate

spice and some charcoal and smoke. F: 1,0cm-2,4cm; E: sehr gut; Z: originale Wachskapseln minimal beschädigt. (26567-75)

2 FLASCHEN
EUR 580 - 900

558
SINE QUA NON THE OX 1999 0,75L
(OREGON, USA)

siehe oben. F: 1,3cm; E: sehr gut; Z: originale Wachskapsel minimal beschädigt. (26567-57)

1 FLASCHE
EUR 290 - 450

559
SINE QUA NON THE OX 1999 0,75L
(OREGON, USA)

siehe oben. F: 1,5cm -1,8cm; E: sehr gut; Z: originale Wachskapseln. (26567-48)

3 FLASCHEN
EUR 870 - 1350

560
SINE QUA NON THE OX 1999 0,75L
(OREGON, USA)

siehe oben. F: 2,3cm; E: minimalst verschmutzt; Z: originale Wachskapsel minimal beschädigt. (26567-70)

1 FLASCHE
EUR 290 - 450

Blockbuster Wines



Lot 558

Lot 561

Lot 566

561
SINE QUA NON 1998 0,75L
THE ANTAGONISTS
(KALIFORNIEN, USA)

RP95: The dramatically higher percentage of Grenache has given it a mature Chateaufeuf du Pape personality. Loads of kirsch liqueur, pepper, lavender and spice box are all present in this elegant yet complex, extremely perfumed, medium to full-bodied wine. The bouquet of this wine is stunning. F: 1,1cm; E: minimalst beschädigt. (26432-3)

1 FLASCHE
EUR 1190 - 1790

562
SINE QUA NON 2001 0,75L
MIDNIGHT OIL
(KALIFORNIEN, USA)

RP96: With the viscosity of 10-W-40 oil, its aromas of violet/acacia flowers, melted licorice, camphor, blackberries, creme de cassis, and subtle toasty



new oak are accompanied by a wine boasting terrific texture, good underlying acidity, ripe tannin, and a 60-second plus finish. F: 2,6cm=IN-BON; E: minimal beschädigt; Z: originale Wachskapsel minimal beschädigt. (26567-78)

1 FLASCHE
EUR 390 - 660

563
SINE QUA NON E-RAISED 1998 0,75L
(KALIFORNIEN, USA)

RP95-98: The 1998 Syrah E-Raised is great stuff. It is black-colored, jammy and super-intense with awesome concentration, terrific, chewy, explosive flavors of blackberries, cherries, and cassis inter-fused with creosote, pepper, and vanillin. All the cuvees are gorgeously pure, thick, and rich. F: 1,8cm; E: sehr gut; Z: originale Wachskapsel. (26441-5)

1 FLASCHE
EUR 560 - 890

564
SINE QUA NON E-RAISED 1998 0,75L
(KALIFORNIEN, USA)

siehe oben. F: IN; E: sehr gut; Z: originale Wachskapsel. (26567-79)

1 FLASCHE
EUR 450 - 850

565
SINE QUA NON 1997 0,75L
TWISTED & BENT
(KALIFORNIEN, USA)

RP95: Its honeyed viscosity, and extraordinary bouquet of rose petals, buttery tropical fruits, and orange marmalade are exotic, thrilling, and altogether a treat to satiate both the intellectual and hedonistic senses. The fact that it is dry is an achievement given the degree of sugar at which these grapes must have been picked. F: IN; E: sehr gut; Z: originale Wachskapseln. (26567-29)

4 FLASCHE
EUR 1520 - 2320



566
SINE QUA NON 2000 0,75L
THE BOOT
(KALIFORNIEN, USA)

RP92-94: The 2000 Good Girl* is a blockbuster, full-bodied, honeyed, dry white. It possesses striking aromatics of buttery citrus, oranges, and other tropical fruits. *Wurde von Krankl als The Boot etikettiert. F: 0,7cm; E: sehr gut; Z: originale Wachskapsel minimalst beschädigt. Rückenetikett minimal beschädigt. (26567-76)

1 FLASCHE
EUR 380 - 580

567
SINE QUA NON 1999 0,75L
TARANTELLA
(KALIFORNIEN, USA)

TAN93, RP95: Krankl's 1999 Tarantella is one of the finest white wines he has made. It possesses outstanding underlying acidity, a terrific, citrusy, honeyed perfume that roars from the glass, full body, and brilliant balance. Roussanne, Viognier, and Chardonnay. F: 0,9cm-1,4cm; E: minimal verschmutzt; Z: weisse originale Wachskapseln, 1x minimal beschädigt, Rückenetiketten minimalst beschädigt. (26567-72)

2 FLASCHE
EUR 680 - 1160

568
SINE QUA NON 1999 0,75L
TARANTELLA
(KALIFORNIEN, USA)

siehe oben. F: 1,2cm; E: minimal beschädigt; Z: seltene rote originale Wachskapsel minimal beschädigt, Rückenetikett minimalst beschädigt. (26567-77)

1 FLASCHE
EUR 340 - 580

569
SINE QUA NON 1999 0,75L
TARANTELLA
(KALIFORNIEN, USA)

siehe oben. F: 0,9cm-1,4cm; E: sehr gut; Z: weisse original Wachskapseln, Rückenetiketten minimalst beschädigt. (26567-65)

3 FLASCHE
EUR 1020 - 1740

570
SINE QUA NON 1998 0,75L
BACKWARD & FORWARD
(KALIFORNIEN, USA)

TAN93, RP(89-92): A blend of 30% Roussanne, 40% Chardonnay, and 30% Viognier. This effort is almost over the top, but I suspect when it is put together it will be sumptuous. Notes of white peaches, honeyed apricots, coconut, and exotic fruits challenge the olfactory senses. Full-bodied, dry and thickly-textured. F: 1,7cm; E: minimalst beschädigt; Z: originale Wachskapsel, Rückenetikett minimalst beschädigt. (26567-43)

1 FLASCHE
EUR 390 - 660

571
SINE QUA NON ALBINO 2001 0,75L
(KALIFORNIEN, USA)

RP95: The 2001 Albino (46% Chardonnay, 40% Roussanne and 14% Viognier) emerged primarily

from John Alban's vineyard in Arroyo Grande as well as the Stolpman Vineyard. Possessing fabulous intensity, it is a full-bodied white offering aromas of lychee nuts, citrus oils, honeysuckle, and rose petals. F: 1,2cm; E: minimalst verschm., leicht faltig. (26567-71)

1 FLASCHE
EUR 270 - 440

Sensational Judge

572
KONGSGAARD WINE 2014 0,75L
CHARDONNAY THE JUDGE
(KALIFORNIEN, USA)

RP98: This is a fabulous Chardonnay, and certainly one of the Chardonnays of the vintage. Rocky minerality intermixed with lemon custard, orange blossom, pineapple and white peach are all present in this big, complex, sensational Chardonnay. F: 0,5cm; E: sehr gut; Z: minimalster Farbabbrieb an der Kapsel. (26597-27)

1 FLASCHE
EUR 340 - 490

573
KONGSGAARD WINE 2006 0,75L
CHARDONNAY THE JUDGE
(KALIFORNIEN, USA)

RP96: Honey, hazelnuts, dried flowers, sage, orange peel and spices meld together in the glass. Here, too, the flavors are a bit advanced. F: 1,4cm; E: minimalst beschädigt; Z: Kapsel minimalster Farbabbrieb. (26441-23)

1 FLASCHE
EUR 290 - 490

574
KONGSGAARD WINE 2014 0,75L
NAPA VALLEY CHARDONNAY
(KALIFORNIEN, USA)

RP94+: It is a knockout, showing loads of structure, with lemon blossom intermixed with subtle pineapple, honeysuckle and crushed rock, giving it a vivid minerality, a full-bodied mouthfeel and a long, long finish. F: 0,8cm; E: minimalst beschädigt. (26597-10)

1 FLASCHE
EUR 110 - 190

575
KONGSGAARD WINE 2001 0,75L
NAPA VALLEY CHARDONNAY
(KALIFORNIEN, USA)

RP98: Boasting profoundly intense notes of orange marmalade, minerals, lemon oil, and honeysuckle as well as great delineation for its massive size, this terrific Chardonnay tastes like a grand cru white Burgundy. The finish lasts for 45 seconds. F: 1,3cm; E: 2x sehr gut, 1x minimalst beschädigt. (26567-35)

3 FLASCHE
EUR 270 - 450

Honeysuckle Kistler

576
KISTLER 2014 0,75L
SONOMA VALLEY CHARDONNAY
KISTLER VINEYARD
(KALIFORNIEN, USA)

RP98+: Full-bodied and packed with finesse, the rich, concentrated citrus and stone fruit flavors are

beautifully marked by crisp acidity and it finishes with loads of mineral layers. F: 0,7cm; E: minimal verschmutzt; Z: minimalster Farbabrieb an der Kapsel. (26597-2)

1 FLASCHE
EUR 130 - 210

577
KISTLER 2013 0,75L
SONOMA VALLEY CHARDONNAY
KISTLER VINEYARD
(KALIFORNIEN, USA)

RP97: The 2013 Chardonnay Kistler Vineyard, planted in 1979 with Old Wente in red volcanic soils, is a stunner. Deep, concentrated, full-bodied notes of white currants, lemon oil, apple blossom, white peach and honeysuckle are all present in this beautiful wine. F: 0,7cm; E: gut. (26597-21)

1 FLASCHE
EUR 120 - 210

578
KISTLER 1999 0,75L
SONOMA VALLEY CHARDONNAY
KISTLER VINEYARD
(KALIFORNIEN, USA)

TAN93: Superripe yet reticent aromas of dried fruits, minerals and hazelnut. Broad, rich and sweet but with perfectly harmonious acidity; highly concentrated, layered and suave. Intriguing stony and nutty nuances. Very long on the aftertaste. F: 0,8cm; E: minimalst verschmutzt. (26567-68)

1 FLASCHE
EUR 90 - 150

579
KISTLER 2014 1,5L
SONOMA COAST CHARDONNAY
TRENTON ROAD HOUSE
(KALIFORNIEN, USA)

RP96+: Medium-bodied, very fine and elegant in the mouth, it has compelling citrus intensity with a touch of phenolic texture and minerals on the long finish. F: 0,9cm; E: minimalst beschädigt. (26597-23)

1 MAGNUM
EUR 240 - 400

580
KISTLER 2001 0,75L
RUSSIAN RIVER VINE HILL ROAD
VINEYARD CHARDONNAY
(KALIFORNIEN, USA)

RP95: A brilliant effort, the 2001 Chardonnay Vine Hill Vineyard is tightly-knit, but full-bodied and powerful, with an oily texture buttressed by

Brilliant Chardonnay



Lot 572

Lot 578

Lot 586

considerable acidity. Citrus oil, buttered tropical fruit, mineral, and roasted nut characteristics are present in this gorgeous offering. F: 0,2cm; 0,7cm; E: sehr gut. (26567-59)

2 FLASCHEN
EUR 180 - 300

581
KISTLER 1991 0,75L
RUSSIAN RIVER VINE HILL ROAD
VINEYARD CHARDONNAY
(KALIFORNIEN, USA)

WS92: Rich, complex and young, combining a generous core of pear, pineapple, spice and earth notes with a smooth, supple texture. Turns smoky and toasty on the finish, but is a delicious Chardonnay. Keeps pumping out the flavor. F: 1,0cm; 1,8cm; E: leicht verschmutzt. (26567-42)

2 FLASCHEN
EUR 110 - 180

582
KISTLER 2000 0,75L
RUSSIAN RIVER VINE HILL ROAD
VINEYARD CHARDONNAY
(KALIFORNIEN, USA)

WS92: Lots of complexity, depth and richness, built around a tight, concentrated core of anise, pear, fig and earthy citrus. Holds its tight focus on a long flavorful finish. F: 0,5cm-0,8cm; E: minimal verschmutzt. (26567-37)

6 FLASCHEN
EUR 420 - 660

583
KISTLER 1993 0,75L
RUSSIAN RIVER VINE HILL ROAD
VINEYARD CHARDONNAY
(KALIFORNIEN, USA)

WS92: Aromatically complex, with flavors to match, offering tiers of rich honey, pear and hazelnut flavors that expand and linger. The texture is smooth and polished, leading to an altogether complex and fascinating aftertaste. F: 1,8cm; 2,2cm; E: minimal verschm., minimalst beschädigt. (26567-33)

2 FLASCHEN
EUR 160 - 280

584
KISTLER 2001 0,75L
RUSSIAN RIVER VALLEY
CHARDONNAY LES NOISETIERS
(KALIFORNIEN, USA)

CT90: Minerally and tasty, with a tight nose at first, opening to pineapple and apricot, with nicely balanced medium weight flavors. F: HF-0,3cm; E: sehr gut. (26567-63)

2 FLASCHEN
EUR 140 - 200

585
KISTLER 2001 0,75L
RUSSIAN RIVER VALLEY
CHARDONNAY LES NOISETIERS
(KALIFORNIEN, USA)

siehe oben. F: HF-0,3cm; E: minimalst verschm., 1x minimal beschädigt. (26567-55)

5 FLASCHEN
EUR 350 - 500

RP99 Multi-Layered

586
KISTLER 2014 0,75L
CHARDONNAY CUVÉE CATHLEEN
(KALIFORNIEN, USA)

RP99: Medium to full-bodied, the palate is restrained at this early stage, offering tightly wound citrus and mineral notes off-set by refreshing acidity. It finishes long and multi-layered. F: 0,5cm; E: minimalst verschmutzt. (26597-26)

1 FLASCHE
EUR 150 - 250

587
KISTLER 2013 0,75L
CHARDONNAY CUVÉE CATHLEEN
(KALIFORNIEN, USA)

RP97: The 2013 Chardonnay Kistler Vineyard Cuvée Cathleen is from a selection of their best parcels within this vineyard and offers a similar character to the Kistler Vineyard, but shows slightly more acidity and a more reserved, yet still concentrated full-bodied style. F: 1,0cm; E: minimalst verschmutzt. (26597-12)

1 FLASCHE
EUR 130 - 230

588
KISTLER 2013 0,75L
CARNEROS CHARDONNAY HYDE
VINEYARD
(KALIFORNIEN, USA)

RP95: The 2013 Chardonnay Hyde Vineyard has fabulous fruit concentration, great acidity, discreet use of oak as well as notes of white peach and honeysuckle, currants and a touch of quince. F: 0,5cm-0,9cm; E: 4x minimalst, 1x minimal verschmutzt; Z: teilweise minimalster Farbabrieb an den Kapseln, 1x minimalst beschädigt. 1x Rückenetikett minimalst beschädigt. (26424-8)

5 FLASCHEN
EUR 550 - 1000

Wonderfully Sweet

589
AUBERT 2002 0,75L
SONOMA COAST CHARDONNAY
QUARRY VINEYARD
(KALIFORNIEN, USA)

WS92, RP95: There are 300 cases of the 2002 Chardonnay Quarry Vineyard, which exhibits wonderful sweet, lemon/lime-like notes along with hints of nectarines and crushed rocks. Opulent, full-bodied, and fleshy, with hints of tropical fruit. F: 0,8cm; 1,3cm; E: sehr gut. (26567-44)

2 FLASCHEN
EUR 240 - 420



Lot 590

Lot 594

Lot 598

RP100 A Killer

590
AUBERT 2013 0,75L
RUSSIAN RIVER VALLEY
CHARDONNAY EASTSIDE
(KALIFORNIEN, USA)

RP100: This wine displays terrific intensity, plenty of stony minerality, and great precision in its notes of subtle white peach, pineapple, almond paste, brioche and crème brûlée. This is a killer wine and a perfect example of 2013 Chardonnay at its best. -2028. F: 1,0cm; E: minimal beschädigt. (26441-15)

1 FLASCHE
EUR 160 - 310

591
AUBERT 2004 0,75L
RITCHIE VINEYARD CHARDONNAY
(KALIFORNIEN, USA)

RP96: It's a stunningly full-bodied, exotic, in-your-face offering with terrific underlying acidity. Savory, fresh, vibrant, well-delineated white. F: 1,4cm; E: minimalst verschmutzt. (26567-62)

1 FLASCHE
EUR 100 - 180

592
AUBERT 2003 0,75L
RITCHIE VINEYARD CHARDONNAY
(KALIFORNIEN, USA)

RP96: Reminiscent of a Batard-Montrachet, the 2003 Chardonnay Ritchie Vineyard boasts a huge, opulent, tropical fruit, roasted hazelnut, brioche, and spice box-scented bouquet. Full-bodied and spectacularly concentrated, it is the finest effort I have tasted from this cold climate vineyard. F: 0,5cm; E: sehr gut. (26567-50)

3 FLASCHE
EUR 270 - 450

Voluptuous Ritchie

593
AUBERT 2002 0,75L
RITCHIE VINEYARD CHARDONNAY
(KALIFORNIEN, USA)

RP95: A big, complex effort, the 2002 reveals gorgeous aromas of white currants, smoke, orange marmalade, and a stony component that suggests wet gravel. There is zesty acidity, a voluptuous mouthfeel, and a long, heady finish with a striking leesy complexity offering up notes of candle wax and brioche. F: 0,8cm-1,5cm; E: 3x sehr gut, 1x minimalst verschmutzt, minimalst beschädigt. (26567-40)

4 FLASCHE
EUR 400 - 720

594
AUBERT 2001 0,75L
RITCHIE VINEYARD CHARDONNAY
(KALIFORNIEN, USA)

RP94: The 2001 Chardonnay Ritchie Vineyard exhibits gorgeous aromas of lemon oils intermixed with orange marmalade. A striking minerality is present in this Chardonnay along with good acidity and an intense, rich, full-bodied finish. F: 1,0cm; E: minimal verschmutzt. (26567-54)

1 FLASCHE
EUR 100 - 180

595
AUBERT 2000 0,75L
RITCHIE VINEYARD CHARDONNAY
(KALIFORNIEN, USA)

WS93: A bold, ripe, intense and richly flavored wine, with layers of ripe fig, apricot, smoke, anise and nectarine, finishing with a long, complex, intricate aftertaste. Delicious. F: 1,4cm; E: minimalst verschmutzt. (26567-67)

1 FLASCHE
EUR 100 - 180

596
AU BON CLIMAT 2006 0,75L
CHARDONNAY SANTA BARBARA
(KALIFORNIEN, USA)

CT90(2010): Nutty, creamy and beautiful nose with brioche and lemon peel as well. The taste is fruity, balanced of tropic fruit and a long great aftertaste. F: 0,7cm - 1,0cm; E: 1x minimal beschädigt, 4x leicht beschädigt. (26465-30)

5 FLASCHE
EUR 125 - 200

Honeydew Newton

597
NEWTON VINEYARD 2007 0,75L
CHARDONNAY UNFILTERED
(KALIFORNIEN, USA)

WS91: A rich, unctuous, buttery style. Full-bodied, with spicy fig, melon, smoky oak and honeydew melon flavors that gain depth, body and complexity, ending with a roasted marshmallow aftertaste. F: 3,5cm-3,8cm; E: minimalst verschm., 1x minimal beschädigt. (26597-6)

2 FLASCHE
EUR 90 - 150

Indigene Magnum

598
MICHAEL, PETER 2002 1,5L
CUVEE INDIGENE
(KALIFORNIEN, USA)

RP93-95, TAN94: Flamboyant nose offers lemon drop, mirabelle, apricot, coconut and vanilla. Then dense, chewy and surprisingly backward in the mouth, despite its extraordinarily opulent, glyceric texture. F: 1,2cm; E: minimal verschmutzt; Z: minimaler Farbabrieb an der Kapsel, minimal beschädigt. (26597-24)

1 MAGNUM
EUR 290 - 420

599
KUTCH 2014 0,75L
SANTA CRUZ CHARDONNAY
(KALIFORNIEN, USA)

GAL93: Reductive overtones in the bouquet adds energy and tension, which results in a striking interplay of all the elements. Ash, graphite and a host of savory/mineral overtones are the signatures. The reductive element is pushed to the edge. F: 0,3cm-1,3cm; E: sehr gut bis minimalst verschm., minimalst beschädigt. (26424-7)

4 FLASCHE
EUR 100 - 180

RP100 Chiseled



600
SAN GUIDO SASSICAIA 2016 3L
(TOSKANA, ITALIEN)

RP100: This wine is chiseled and sharp with blackberry, ripe cherry, grilled herb and barbecue spice. The aromas flow from the glass in a continuous stream and are all marked by radiant intensity. To my mind, the 2016 Sassicaia stands tall next to the epic 1985 vintage that set the ultimate benchmark for vino italiano. -2050. F: IN; E: minimalst verschmutzt. (26446-39)

1 DOPPELMAGNUM OHK
EUR 2090 - 2640

601
SAN GUIDO SASSICAIA 2012 0,75L
(TOSKANA, ITALIEN)

RP92: This Sassicaia roars in terms of bouquet, but offers more of a whimper in terms of mouthfeel. All the elements are there, but they are delivered in a more undertone and one-dimensional manner. It will probably flesh out further with more bottle age. -2035. F: IN; E: minimalst verschmutzt. (26463-5)

1 FLASCHE
EUR 130 - 230

602
SAN GUIDO SASSICAIA 2011 0,75L
(TOSKANA, ITALIEN)

RP94+, WS95: Ripe black cherry and blackberry flavors pick up rosemary, mineral and spice accents in this red, which is concentrated and intense, fresh and focused. -2030. F: IN; E: sehr gut; Z: minimalster Farbabrieb an der Kapsel. (26463-19)

1 FLASCHE
EUR 120 - 210

603
SAN GUIDO SASSICAIA 2003 1,5L
(TOSKANA, ITALIEN)

WS92, RP92, GAL93: Ample, sweet and expansive, the 2003 Sassicaia offers generous notes of sweet dark fruit intermingled with notes of spices, herbs, earthiness and smoke in a full-bodied, opulent expression of this wine. F: IN; E: sehr gut. (26446-36)

1 MAGNUM
EUR 480 - 670

604
SAN GUIDO SASSICAIA 2003 1,5L
(TOSKANA, ITALIEN)

siehe oben. F: IN; E: sehr gut. (26446-35)

1 MAGNUM
EUR 480 - 670



605
SAN GUIDO SASSICAIA 2003 1,5L
(TOSKANA, ITALIEN)

siehe oben. F: IN; E: sehr gut. (26446-34)

1 MAGNUM
EUR 480 - 670

606
SAN GUIDO SASSICAIA 2003 0,75L
(TOSKANA, ITALIEN)

siehe oben. F: BON; E: minimal verschmutzt;
Z: minimaler Farbabrieb an der Kapsel. (26458-1)

1 FLASCHE
EUR 160 - 250

607
SAN GUIDO SASSICAIA 2001 3L
(TOSKANA, ITALIEN)

WS94: Beautiful aromas of summer fruits and hints of cream. Then turns to dried Provençal herbs, such as rosemary. Well-defined Sass. Full-bodied, with sleek, refined tannins and a silky finish. F: IN; E: minimalst verschmutzt. (26446-38)

1 DOPPELMAGNUM OHK
EUR 1450 - 2180

608
SAN GUIDO SASSICAIA 1999 0,75L
(TOSKANA, ITALIEN)

3GI.GR, WS92, JR18/20: Still has great balance and length and finishes with that mouthwatering freshness that is, for me, Sassicaia's hallmark. Lots of complexity. F: BON; E: minimalst verschmutzt. (26433-14)

1 FLASCHE
EUR 140 - 230

609
SAN GUIDO SASSICAIA 1998 3L
(TOSKANA, ITALIEN)

WS95: Lovely, subtle yet complex aromas of currants, sage and green olives lead to a full-bodied red with a solid core of fruit and well-integrated tannins. Still very reserved on the finish, but those who are patient should be rewarded. F: IN; E: minimalst verschmutzt. (26446-37)

1 DOPPELMAGNUM OHK
EUR 1450 - 2180

610
SAN GUIDO SASSICAIA 1990 0,75L
(TOSKANA, ITALIEN)

WS90, RP93: Tones of balsam herb and crushed mineral are important components of the wine's

elegance. The mouthfeel is structured and richly textured, but balanced by its acidity. F: IN; E: minimal verschmutzt. (26454-15)

1 FLASCHE
EUR 190 - 280

Polished Ornellaia

611
TENUTA ORNELLAIA 2016 0,75L
ORNELLAIA
(TOSKANA, ITALIEN)

RP98: This Ornellaia delivers glossy shine and a polished texture that segues to important richness, concentration and textural fiber. It wraps thickly over the palate, imparting waves of sweet dark fruit and dark spice that linger for many long minutes. -2045. F: IN; E: sehr gut. (26551-2)

2 FLASCHE
EUR 300 - 500

612
TENUTA ORNELLAIA 2001 0,75L
ORNELLAIA
(TOSKANA, ITALIEN)

FAL98, WS95, RP96: The 2001 Ornellaia is easily the finest in the history of the estate, warm and spicy on the nose with superbly focused plum and black currant fruit, much complexity and elegance. F: IN, IN-BON; E: sehr gut; Z: 1x Kapsel minimal beschädigt, 1x leicht beschädigt. (26279-5)

2 FLASCHE
EUR 360 - 600

613
TENUTA ORNELLAIA 1995 0,75L
ORNELLAIA
(TOSKANA, ITALIEN)

SED18.2/20, RP92-95, JR18/20: Intense, ripe but subtle - very interesting! Rather like ashes on the palate - a big bruiser with something in common with the 1985 but made much more gentle. Tasted 2018. F: BON; E: minimalst verschm., minimal beschädigt; Z: minimaler Farbabrieb an der Kapsel. (26463-33)

1 FLASCHE
EUR 110 - 180

614
TENUTA ORNELLAIA 1994 0,75L
ORNELLAIA
(TOSKANA, ITALIEN)

JR18/20: Slightly soapy overlay. More restrained than previous vintage. Very fine tannins. Quite delicate. Lively and dancing. Bravo! Tasted 2006. F: TS; E: minimalst verschm., minimalst beschädigt; Z: minimalster Farbabrieb an der Kapsel. (26463-17)

1 FLASCHE
EUR 100 - 170



Lot 615

Lot 611

Exotic Masseto

615
TENUTA ORNELLAIA 2000 0,75L
MASSETO
(TOSKANA, ITALIEN)

GAL94: The 2000 Masseto is an excellent choice for drinking now and over the next decade or so. Plum, blackberry jam, chocolate, licorice and spice infuse the 2000 with striking layers of nuance to play off its exotic, unctuous feel. -2030. F: IN; E: sehr gut. (26489-2)

1 FLASCHE
EUR 520 - 810



616
TENUTA ORNELLAIA 1998 0,75L
MASSETO
(TOSKANA, ITALIEN)

JS99, GAL97, WS96: With intense aromas of green and black olives and rich, ripe raspberries. Full-bodied, with big velvety tannins and a bold, exciting finish. This is very structured. Full throttle. F: IN; E: sehr gut. (26489-8)

1 FLASCHE
EUR 600 - 900

617
TENUTA ORNELLAIA 1995 0,75L
MASSETO
(TOSKANA, ITALIEN)

CT93-96, GAL95: Still quite rich, deep and pliant, the 1995 offers up a compelling fabric of sweet dark cherry, plum, licorice and mocha. Now gently softened by the slow passage of the years, the 1995 is mature but also has enough depth to drink well for another decade or so. F: IN-BON; E: sehr gut. (26296-10)

3 FLASCHE
EUR 1560 - 2220

618
TENUTA ORNELLAIA 1995 0,75L
MASSETO
(TOSKANA, ITALIEN)

siehe oben. F: IN-BON; E: sehr gut. (26296-9)

6 FLASCHE OHK
EUR 3120 - 3740

619
ANTINORI 2017 3L
TIGNANELLO
(TOSKANA, ITALIEN)

RP96: There is a symphony of dark fruit with black cherry, plum, spice and sweet tobacco. The heat and dryness of the vintage has added to the aromatic intensity of the wine. F: IN; E: sehr gut; Z: Kapsel original wachsversiegelt. (26513-5)

1 DOPPELMAGNUM OHK
EUR 430 - 650

Finely Woven 3L

620
ANTINORI TIGNANELLO 2012 3L
(TOSKANA, ITALIEN)

RP93, WS91: Rich and finely woven, exhibiting plum, black cherry, spice and tar aromas and flavors. Balanced and vibrant, with a long, energetic finish. Shows more elegance than power. Sangiovese, Cabernet Sauvignon and Cabernet Franc. F: IN; E: sehr gut. (26513-6)

1 DOPPELMAGNUM OHK
EUR 430 - 650



621
ANTINORI TIGNANELLO 1999 3L
(TOSKANA, ITALIEN)

RP94: Classic notes of tobacco, dried cherries, spices, leather and underbrush all emerge from this sweet, layered offering. This richly textured generous Tignanello has put on significant weight in bottle and shows remarkable overall balance. F: BON; E: sehr gut. (26513-4)

1 DOPPELMAGNUM OHK
EUR 430 - 650

622
ANTINORI TIGNANELLO 1990 3L
(TOSKANA, ITALIEN)

Kultjahrgang! WS92, 3GI.GR, RP94: Intense gamey, savoury aromas with an undercurrent of dark cherry jam, fresh cracked black pepper and a pleasant hint of mushroom. Good concentration of dried fruit flavours, a pleasant savoury meatiness and some spice. F: TS; E: minimal beschädigt. (26596-1)

1 DOPPELMAGNUM OHK
EUR 520 - 750

623
ANTINORI TIGNANELLO 1990 0,75L
(TOSKANA, ITALIEN)

siehe oben. F: BON; E: gut. (26454-16)

2 FLASCHEN
EUR 220 - 400

624
ANTINORI TIGNANELLO 1988 3L
(TOSKANA, ITALIEN)

WS95: The finest Tignanello available. A muscular, big wine, with beautiful aromas and flavors of fruit, berry and chestnut. Full-bodied, with solid tannins. F: TS; E: sehr gut. (26596-2)

1 DOPPELMAGNUM OHK
EUR 520 - 750

625
ANTINORI TIGNANELLO 1971 0,75L
(TOSKANA, ITALIEN)

CT96(2018): Remarkable. Savory, restrained and quite nuanced nose with aromas of licorice, some wizened blackcurrants, a little bit of ripe black cherry, light smoky tones and a tertiary hint of raising sweetness. F: TS; E: leicht verschm., leicht beschädigt; Z: schönes, reifes Granatrot. Mittlere Menge kleinflockiges Depot. (26420-24)

1 FLASCHE
EUR 190 - 280

Exciting Solaia

626
ANTINORI SOLAIA 2003 0,75L
(TOSKANA, ITALIEN)

3GI.GR, RP93, WS95: Fantastic aromas of crushed blackberry, licorice and strawberry. Full-bodied, with rich, velvety tannins and a long, fruity finish. Fruit-forward and exciting. Cabernet Sauvignon and Cabernet Franc. F: IN; E: gut. (26433-10)

1 FLASCHE
EUR 140 - 230

Best Solaia Ever?

627
ANTINORI SOLAIA 1985 0,75L
(TOSKANA, ITALIEN)

WS94, RP95: A huge nose of olives, toast, cedar, and cassis offers considerable enjoyment. In the mouth, this opulent wine exhibits a rich, medium to full-bodied, chewy texture, decent acidity, and well-integrated flavors of smoky new oak. F: BON; E: minimal beschädigt. (26454-14)

1 FLASCHE
EUR 190 - 320

628
ANTINORI VILLA ANTINORI 1958 0,72L
CHIANTI CLASSICO RISERVA
(TOSKANA, ITALIEN)

SED18.5/20 für den etwas dichterem 1955 und 17.5/20 für den vermutlich sehr ähnlichen 1957. Tasted 2019. F: TS; E: verschmutzt; Z: reifes Granatrot, kräftige Menge grobblättriges Depot. Minimaler Farbrieb an der Kapsel, leicht verschmutzt. (26290-26)

1 FLASCHE
EUR 120 - 220

Historische Antinori



Lot 627

Lot 628

Lot 629

629
ANTINORI 1958 0,75L
CHIANTI VECCHIO DELLA
FATTORIA SANTA CRISTINA
(TOSKANA, ITALIEN)

Lange im Hause Antinori gelagerte Flasche. Eine Kellerreserve der besonderen Art aus der Fattoria Christina. 1958 ist ein herausragender, historischer Jahrgang im Chianti Gebiet. Top Zustand. F: TS; E: stark verschm., minimal beschädigt; Z: intensives Granatapfelrot, mittlere Menge grobes Depot. (26290-31)

1 FLASCHE
EUR 110 - 180



630
CASE BASSE SOLDERA 1997 0,75L
BRUNELLO DI MONTALCINO RIS.
(TOSKANA, ITALIEN)

RP93, GAL95: It offers tons of super-ripe fruit that fill out its structured frame with notable opulence. This is a superb Brunello made in a generous, rewarding style. F: BON; E: minimalst verschm., minimal beschädigt; Z: minimaler Farbrieb an der Kapsel. (26466-12)

1 FLASCHE
EUR 580 - 880

631
CASE BASSE SOLDERA 1995 0,75L
BRUNELLO DI MONTALCINO
INTISTIETI RISERVA
(TOSKANA, ITALIEN)

RP98: The 1995 Brunello di Montalcino Riserva Intistieti possesses prodigious aromatics, flavor nuances, and complexity. There is also a dry, layered, intriguing texture and a finish that lasts for nearly a minute. F: BON; E: sehr gut. (26296-12)

3 FLASCHEN
EUR 1440 - 2070

632
CASE BASSE SOLDERA 1995 0,75L
BRUNELLO DI MONTALCINO
INTISTIETI RISERVA
(TOSKANA, ITALIEN)

siehe oben. F: BON; E: gut. (26296-11)

3 FLASCHEN
EUR 1440 - 2070

633
CASE BASSE SOLDERA 1995 0,75L
BRUNELLO DI MONTALCINO
INTISTIETI RISERVA
(TOSKANA, ITALIEN)

siehe oben. F: BON; E: 2x minimalst beschädigt,
1x minimal beschädigt. (26296-13)

3 FLASCHEN
EUR 1440 - 2070

634
CAPANNELLE 1990 0,75L
VINO DA TAVOLA
(TOSKANA, ITALIEN)

Aus einem großen Jahrgang. 1977 wurden die
Barriques aus dem französischen Zentralmassiv
eingeführt, die innerhalb weniger Jahre unter En-
thusiasten zu einem wahren Kult wurden. F: VTS;
E: sehr gut bis minimal verschmutzt; Z: abgefüllt
am 30.06.1993. Minimaler Farbabrieb an den
Kapseln, 1x leicht verknittert. (25623-8)

3 FLASCHEN
EUR 195 - 360

635
CAPANNELLE 1990 0,75L
VINO DA TAVOLA
(TOSKANA, ITALIEN)

siehe oben. F: BON; E: sehr gut; Z: abgefüllt am
30.06.1993. Minimaler Farbabrieb an den
Kapseln. (25623-7)

3 FLASCHEN
EUR 195 - 360



636
CAPANNELLE 1990 0,75L
VINO DA TAVOLA
(TOSKANA, ITALIEN)

siehe oben. F: BON-VTS; E: sehr gut bis minimalst
verschmutzt; Z: abgefüllt am 30.06.1993. Mini-
maler Farbabrieb an den Kapseln, 2x minimalst
beschädigt. (25623-6)

3 FLASCHEN
EUR 195 - 360

Exudes Personality

637
BIONDI SANTI 1964 0,72L
BRUNELLO DI MONTALCINO RIS.
(TOSKANA, ITALIEN)

GAL97(2015): Explodes from the glass with huge
fruit and tons of pure intensity for a 50 year-old
wine. Smoke, graphite, game, tobacco, licorice
and dark spices flesh out in an ample, full-bodied
Brunello that exudes personality.

F: TS; E: minimal verschm., leicht beschädigt;
Z: schönes Granatapfelrot. Mittlere Menge mittel-
grobes Depot. Kapsel minimalst beschädigt.
(26420-23)

1 FLASCHE
EUR 470 - 770

638
BARICCI 2010 0,75L
BRUNELLO RISERVA NELLO
(TOSKANA, ITALIEN)

RP97: This is a dark, brooding and expressive
wine that boasts a firm sense of place and variety
typicity. The mouthfeel is impeccably polished and
fine. It's a true work of beauty and charm. This is a
very impressive effort. -2032. F: IN; E: sehr gut.
(26370-2)

2 FLASCHEN
EUR 130 - 220

639
ARGIANO SOLENGO 1998 0,75L
(TOSKANA, ITALIEN)

WS92, RP91: The 1998 Solengo is a terrific offer-
ing. It boasts an opaque ruby/purple color, as well
as a classic black currant and blackberry-scented
bouquet infused with high quality, toasty oak, and
elements of roasted espresso. F: IN; E: sehr gut.
(26446-27)

3 FLASCHEN
EUR 240 - 360

This is Magic 2016

640
SAN GIUSTO RENTENNANO 2016 3L
LA RICOLMA
(TOSKANA, ITALIEN)

GAL100, RP100: This edition offers so much
magic on so many levels. I get black fruit and even
a touch of cheerfully sweet cherry juice, alongside
more mature notes of black olive, spice, tar and
road paving. This is a dense, rich and succulent
wine with abundant beauty and depth. Black min-
eral and graphite notes appear as the wine takes
on more air. It really is gorgeous. -2048. F: 2,8cm;
E: sehr gut. (26422-6)

1 DOPPELMAGNUM OHK
EUR 1160 - 1760



641
SALVIONI 2006 0,75L
BRUNELLO DI MONTALCINO
(TOSKANA, ITALIEN)

JR17/20: Full, plush fruit on the palate that at first
hides the acidity. Great precision and yet lots of

extract and bitter-sweet, powdery tannins. Very
long. -2028. F: IN; E: minimal beschädigt.
(26431-46)

1 FLASCHE
EUR 120 - 210

642
POGGIO DI SOTTO 2004 1,5L
BRUNELLO DI MONTALCINO RIS.
(TOSKANA, ITALIEN)

RP97: The 2004 Brunello di Montalcino Riserva is
a stunning wine, freshly cut roses, red berries, min-
erals, and mint are just some of the nuances that
emerge from this layered, sensual wine. F: IN;
E: sehr gut. (25786-61)

1 MAGNUM OHK
EUR 550 - 990

Tremendous Pedigree

643
MONTEVERTINE 2016 6L
LE PERGOLE TORTE
(TOSKANA, ITALIEN)

GAL99: Rich, dense and explosive, with stunning
depth and texture, the 2016 possesses off the
charts intensity while remaining light on its feet for
such rich a powerful, layered wine. There is almost
no perception of tannin. Striking Pergole Torte
endowed with tremendous pedigree and nuance.
F: IN; E: minimal verschmutzt. (26446-40)

1 IMPERIAL OHK
EUR 1790 - 2280

644
IL MARRONETO 2004 0,75L
BRUNELLO DI MONTALCINO
MADONNA DELLE GRAZIE
(TOSKANA, ITALIEN)

GAL96+: The flavors are intense and dark, yet
there is a fusion with the tannins that the straight
Brunello does not quite achieve. F: IN; E: sehr gut.
(26465-6)

3 FLASCHEN
EUR 240 - 420

645
IL CARNASCIALE 1992 0,75L
IL CABERLOT
(TOSKANA, ITALIEN)

Legendärer Garagenwein aus der Toskana. Unge-
wöhnlich dicht, Farbe, Körper, Frucht - einfach
Alles stimmt. In seiner Komplexität erinnert er sog-
ar an einen grossen Pomerol. Ein äusserst rarer
Kultwein. F: BON; E: verschm., leicht beschädigt;
Z: wunderschönes, reifes Granatrot. Mittlere
Menge feines Depot. Leichter Farbabrieb an der
Kapsel. (26421-80)

1 FLASCHE
EUR 180 - 270



Lot 637

Lot 641

Lot 645



646
FONTODI 2017 0,75L
FLACCIANELLO
(TOSKANA, ITALIEN)

RP96, GAL97: It is fabulous. Dark, sensual and enveloping, the 2017 captures the essence of the house style in its textural richness and baritone inflections. Black cherry, plum, spice, new leather, licorice and chocolate infuse the 2017 with tremendous richness. F: IN; E: 2x sehr gut, 1x minimalst verschmutzt. (26438-56)

3 FLASCHEN
EUR 180 - 300

Magnificent Fontodi

647
FONTODI 2015 0,75L
FLACCIANELLO
(TOSKANA, ITALIEN)

RP98, GAL99: Rich and ample on the palate, Flaccianello captures all of the best qualities of this radiant vintage. Dense and brooding, with magnificent energy as well as nuance, the 2015 Flaccianello is positively stunning. F: IN; E: 2x sehr gut, 1x minimal verschm., minimalst beschädigt. (26438-60)

3 FLASCHEN
EUR 210 - 360

648
FONTODI 2017 0,75L
CHIANTI CLASSICO GRAN SELEZIONE
VIGNA DEL SORBO
(TOSKANA, ITALIEN)

RP94: It is expressiv and thickly concentrated. The bouquet warms up to dark fruit, plum, rum cake and dried violet and discovered a pretty note of crushed aspirin or carbon, with more crushed flower. The oak adds sweet spice and scorched earth. F: IN; E: sehr gut. (26449-30)

3 FLASCHEN
EUR 120 - 210

649
FONTODI 2015 0,75L
CHIANTI CLASSICO GRAN SELEZIONE
VIGNA DEL SORBO
(TOSKANA, ITALIEN)

RP98+: It is flat-out stunning. Rich, ample and seductive, with tremendous intensity, the 2015 will go down as one of the truly epic wines of the year. F: IN; E: sehr gut bis minimalst verschmutzt. (26449-24)

3 FLASCHEN
EUR 120 - 210

Luscious Fontalloro

650
FELSINA FONTALLORO 2017 0,75L
(TOSKANA, ITALIEN)

RP95: It is luscious with thick layers of dark fruit, plum, cherry, leather and tilled earth. This hot-vintage edition shows good depth and intensity with lots of that black-fruit energy and extra concentration that is typical of this growing season. F: IN; E: minimalst bis minimal verschmutzt. (26449-42)

6 FLASCHEN
EUR 210 - 360

651
FELSINA FONTALLORO 2016 0,75L
(TOSKANA, ITALIEN)

RP98+: The 2016 Fontalloro is the best vintage of this landmark wine that I have tasted thus far. This is a very elegant vintage, with more volume in the mouth and precise notes of tar, licorice, camphor ash, resin and Indian spice. F: IN; E: minimal verschmutzt. (26438-67)

3 FLASCHEN
EUR 105 - 180



652
FELSINA 2017 0,75L
CHIANTI CLASSICO RANCIA RISERVA
(TOSKANA, ITALIEN)

GAL95: It is incredibly polished and sophisticated. Silky tannins give the 2017 its racy, sleek personality. Over the last year, the 2017 has really settled into a gorgeous place. There is plenty of vintage 2017 intensity. F: IN; E: sehr gut. (26438-21)

6 FLASCHEN
EUR 150 - 270

653
CASTELLO DI AMA 1995 1,5L
L'APPARITA
(TOSKANA, ITALIEN)

WE93, WS92: Wonderful floral, berry and cocoa aromas. Full-bodied, with fine, polished tannins and a long finish with dark chocolate and berry on the aftertaste. A sleek, racy Merlot from a respected winery. F: IN; E: minimal verschm., minimalst beschädigt; Z: minimaler Farbabrieb, an der Kapsel minimal verknittert. (26570-19)

1 MAGNUM
EUR 190 - 280

654
ALTESINO 2012 0,75L
BRUNELLO DI MONTALCINO
(TOSKANA, ITALIEN)

RP93, WS96: Cherry, leather and iron notes mark this suave, elegant red. A bit reticent now, but the

fruit is fresh and long on the finish. The dense tannins leave a mouthcoating impression, but this opens up beautifully over a few hours. -2035. F: IN; E: gut; Z: Sonderedition „Our 40th Harvest“. (26437-16)

6 FLASCHEN
EUR 150 - 270

Familie Conterno



Lot 655

Lot 659

Lot 660

655
CONTERNO, GIACOMO 1997 0,75L
BAROLO MONFORTINO RISERVA
(PIEMONTE, ITALIEN)

RP98, GAL98: Sumptuous, bold and racy to the core, the 1997 is every bit as alluring as it has always been. Rather, the 1997 has always been a Barolo of pure and total seduction, as it is tonight. Tasted 2017 F: IN; E: gut. (26598-1)

1 FLASCHE
EUR 780 - 1280

656
CONTERNO, GIACOMO 2009 0,75L
BAROLO CASCINA FRANCA
(PIEMONTE, ITALIEN)

RP96: This is a wine of sophisticated intensity and persuasion. The bouquet peels back to reveal dark fruit, licorice, tar and dried rose. The vintage was warm, resulting in extra plumpness and roundness in terms of mouthfeel. -2035. F: 1,5cm; E: sehr gut. (26160-3)

2 FLASCHEN
EUR 380 - 640

657
CONTERNO, GIACOMO 2008 0,75L
BAROLO CASCINA FRANCA
(PIEMONTE, ITALIEN)

RP95+: The 2008 Barolo Cascina Francia possesses gorgeous inner perfume, layers of sublime fruit and fabulous overall balance. Plums, dark cherries and licorice are followed by darker notes of graphite and tar as the wine opens up in the glass. It is fabulous. -2048. F: 1,6cm; E: minimalst beschädigt. (26160-2)

1 FLASCHE
EUR 190 - 320

658
CONTERNO, GIACOMO 2007 0,75L
BAROLO CASCINA FRANCA
(PIEMONTE, ITALIEN)

WS94, TAN94, RP96+: In 2007 Conterno decided against bottling his Monfortino. The result is a

Cascina Francia that is unusually dark, rich and powerful. The floral, herbal notes that are typical in young Cascina Francia have been replaced by deeper notes of tar, smoke and licorice to match the layers of intense dark fruit. -2035. F: 1,5cm; E: minimalst verschm., minimal wellig. (26160-1)

1 FLASCHE
EUR 190 - 320

659
CONTERNO, ALDO 1971 0,72L
BAROLO RISERVA SPECIALE
(PIEMONTE, ITALIEN)

CT94(2015) für den normalen Barolo: The palate was perfectly resolved and drinking wonderfully well, with soft, velvety tannins and lovely fresh acidity all perfectly integrated with sweet flavours of stewed cherries and red berries, elegant finish. F: 3,0cm; E: verschm., beschädigt; Z: herrliches Schmuckgranatrot. Üppige Menge grobflockiges Depot. Kapsel minimal beschädigt. (26441-30)

1 FLASCHE
EUR 220 - 400

660
CONTERNO, ALDO 1945 HAND-
SCHRIFTLICH VERMERKT 0,75L
BAROLO RISERVA SPECIALE
(PIEMONTE, ITALIEN)

Das Travasato (Rekonditionierung) Rückenetikett bestätigt Barolo Riserva 1945. Extrem seltene Kellerreserve aus dem Hause Aldo Conterno. Zum Jahrgang 1945: Annata buona. Vino ricco di corpo, velutato, di intenso profumo. F: 3,5cm; E: leicht verschmutzt; Z: helles Zinnoberrot, üppiges, grobes Depot. Originallackversiegelung beschädigt. Rückenetikett: Travasato (Rekonditioniert) 2.9.1969. Kellerreserve. (26421-14)

1 FLASCHE
EUR 320 - 520

661
CONTERNO, ALDO 2008 0,75L
BAROLO COLONNELLO
(PIEMONTE, ITALIEN)

RP95: The elegant side of Barolo comes through, but with an extra degree of muscle. The oak, sometimes noticeable in this bottling, is very well-integrated. Floral notes are woven throughout the finish. F: 0,5cm; E: 1x minimalst besch., 1x minimalst faltig; Z: minimalster Farbabrieb an den Kapseln. (26160-4)

2 FLASCHE
EUR 160 - 280

Layered Giacosa



Lot 662

Lot 664

662
GIACOSA, BRUNO 1978 0,75L
BAROLO VILLERO RIS. SPECIALE
(PIEMONTE, ITALIEN)

RP99: Bruno Giacosa's 1978 Barolo Riserva Speciale Villero was simply monumental in its profoundness. A fabulously scented Barolo, it flowed with tons of dark fruit, sweet spices, leather and minerals on a layered, powerful frame. F: BON-VTS; E: leicht verschm., leicht beschädigt; Z: wunderschönes, intensives, reifes Granatrot. Üppige Menge sehr feines Depot. Kapsel leicht beschädigt. (26420-22)

1 FLASCHE
EUR 1290 - 1790

663
GIACOSA, BRUNO 1986 0,75L
BAROLO LE ROCCHIE DI CASTIGLIONE
FALLETTO
(PIEMONTE, ITALIEN)

GAL94: With its intense, almost exotic fruit and overall richness, the 1986 Barolo Le Rocche di Castiglione Falletto is a picture-perfect example of the year. Hints of tobacco, wild flowers and leather add aromatic nuance. F: BON; E: leicht verschmutzt. (26441-7)

1 FLASCHE
EUR 260 - 500

Graceful Riserva 3L

664
GIACOSA, BRUNO 2008 3L
BAROLO LE ROCCHIE DEL FALLETTO
RISERVA
(PIEMONTE, ITALIEN)

RP96, WS97: Pure cherry, rose and leather aromas and flavors emerge after about two hours of aeration. This is rich, with impressive depth and a firm structure for support. Elegant and graceful, showing excellent length on the finish. F: 2,0cm=IN; E: minimalst verschmutzt; Z: minimaler Farbabrieb an der originalen Lackkapsel. (25446-56)

1 DOPPELMAGNUM OHK
EUR 1790 - 2380

665
GIACOSA, BRUNO 1985 0,75L
BAROLO FALLETTO DI SERRALUNGA
RISERVA
(PIEMONTE, ITALIEN)

RP96: It shows an alcoholic nose and plenty of lush, sweet fruit with notes of dark macerated cherries, spices and menthol that gradually reveal themselves as the wine sits in the glass. F: BON; E: minimal beschädigt; Z: Kapsel minimalster Farbabrieb. (26294-1)

1 FLASCHE
EUR 850 - 1250

666
GIACOSA, BRUNO 2003 0,75L
BAROLO FALLETTO DI SERRALUNGA
(PIEMONTE, ITALIEN)

CT98(2020): The palate has rich mouth feel, an unctuousness, but at the same time a cutting background acidity that keeps this wine balanced. More earth and dark berries. F: HF; E: sehr gut. (26441-3)

1 FLASCHE
EUR 180 - 320

Multidimensional



Lot 668

Lot 669

Lot 671

667
GIACOSA, BRUNO 1985 0,75L
BAROLO COLLINA RIONDA
(PIEMONTE, ITALIEN)

GAL96: The 1985 was radiant, rich and powerful, very much in the style of the vintage. Generous dark fruit, leather and licorice came together beautifully in a Barolo whose weight and glycerol could be felt on the palate. F: IN; E: leicht verschmutzt; Z: herrliches Schmuckgranatrot, üppiges, grobflockiges Depot. Leichter Farbabrieb an der Kapsel. (26487-1)

1 FLASCHE
EUR 380 - 580

668
GIACOSA, BRUNO 1985 0,75L
BARBARESCO ST. STEFANO RIS.
(PIEMONTE, ITALIEN)

GAL97, RP96: The wine is full-bodied, gorgeously nuanced, and multidimensional, with considerable glycerin and layers of flavor. It unfolds fabulously in the mouth, exhibiting remarkable intensity and complexity. F: IN; E: minimalst beschädigt; Z: Kapsel minimaler Farbabrieb. (26294-2)

1 FLASCHE
EUR 850 - 1250

669
GIACOSA, BRUNO 1982 0,75L
BARBARESCO ST. STEFANO RIS.
(PIEMONTE, ITALIEN)

GAL97-98: With the penetrating, linear personality that is its hallmark. My last sip with a bite of white truffle was spectacular. The 1982 remains one of my personal favorites. F: BON; E: leicht beschädigt; Z: wunderschönes Granatrot. Wenig mittelgrobes Depot. (26420-1)

1 FLASCHE
EUR 1090 - 1690

670
GIACOSA, BRUNO 2000 0,75L
BARBARESCO ST. STEFANO
(PIEMONTE, ITALIEN)

RP93: It shows gorgeous site and vintage character in its sweet, perfumed fruit, spicecake and crushed flowers. Santo Stefano is a warm, south-facing site, and much of that is captured in the wine's open, inviting personality. F: HF; E: minimalst beschädigt; Z: Kapsel minimal beschädigt. (26160-7)

1 FLASCHE
EUR 130 - 220

671
GIACOSA, BRUNO 2008 1,5L
BARBARESCO ASILI
(PIEMONTE, ITALIEN)

JR17/20, WS90, TAN93: Seamless in texture but a bit youthfully imploded, offering terrific red fruit intensity without weight. Quite spicy for Asili. Nicely balanced, silky, floral Barbaresco, finishing with continuing spice notes as well as serious, building tannins for Asili. F: IN; E: gut. (26458-8)

1 MAGNUM
EUR 210 - 350

Plentiful Accomasso

672
ACCOMASSO 2000 0,75L
BAROLO VIGNETO ROCCHETTE
(PIEMONTE, ITALIEN)

CT18/20: Bottle opened four hours prior to tasting; clear, burnished red; bright nose, prominent mint, fresh green apples; great balance, grippingly long finish; schist, iron, plentiful red fruit, mint, sage, juniper, tobacco; delightful, and great QPR. F: 0,8cm; E: leicht beschädigt. (26439-16)

1 FLASCHE
EUR 190 - 320

673
ACCOMASSO 1998 0,75L
BAROLO VIGNETO ROCCHETTE
(PIEMONTE, ITALIEN)

CT90: Am besten am zweiten Tag. Dann erscheinen Teer, Leder, Kirschen und Lakritz. Schöne Säure, schlank. Reife Frucht. Etwas polierte Tannine. Schöne Länge. F: 0,8cm; E: minimal verschmutzt. (26439-15)

1 FLASCHE
EUR 190 - 320



674
ACCOMASSO 1996 0,75L
BAROLO VIGNETO ROCCHETTE
(PIEMONTE, ITALIEN)

simplybetterwines.com 93: Still decidedly youthful with room to run, there is a fine, silky core of cherry fruit which remains focused quite tightly through the palate and through the long finish. Uncommon finesse for an Accomasso wine. F: 1,9cm-2,3cm; E: 2x leicht beschädigt, 1x beschädigt. (26439-10)

3 FLASCHE
EUR 540 - 960

675
ACCOMASSO 1995 0,75L
BAROLO VIGNETO ROCCHETTE
(PIEMONTE, ITALIEN)

simplybetterwines.com 91: Deeply aromatic with layers of mineral, asian spice, and floral perfumes

topped with a hint of camfour, shows lovely purity and complexity. Fresh in the mouth with tones of wild cherry fruit in a bright, tense style. F: 0,8cm; E: minimal verschmutzt. (26439-14)

1 FLASCHE
EUR 180 - 300

Rochette Riserva

676
ACCOMASSO 2008 0,75L
BAROLO ROCCHETTE RISERVA
(PIEMONTE, ITALIEN)

CT92: Pronounced intensity with very ripe fruit. Dried cherry, raisin, warm earth, sage and dried rose hips. Long finish with a bit of heat coming through on the very end. Tasted 2016. F: 1,2cm; E: minimalst verschmutzt; Z: minimaler Farbabrieb an der Kapsel, minimalst beschädigt. (26160-6)

1 FLASCHE
EUR 140 - 240

677
ACCOMASSO 2008 0,75L
BAROLO ROCCHETTE RISERVA
(PIEMONTE, ITALIEN)

CT92: Red ripe berries, licorice, leather, cinnamon, little sweet in nose as well. Very nice smell. Dry tannins, medium +, licorice, little light first, then little hot, long aftertaste. Tasted 2017. F: 1,1cm; E: minimalst verschmutzt; Z: minimaler Farbabrieb an der Kapsel. (26160-5)

1 FLASCHE
EUR 170 - 260

678
ACCOMASSO 1999 0,75L
BAROLO ROCCHETTE
(PIEMONTE, ITALIEN)

CT93: Very La Morra in aromatics, with tobacco, herbal notes, menthol, dried flowers, espresso, darker fruit and spices. A very interesting bottle as it combines La Morra flowery and spicy notes with super traditional wine making. F: 0,8cm; E: minimal beschädigt, minimalst verschmutzt. (26439-6)

3 FLASCHE
EUR 510 - 840

679
ACCOMASSO 1997 0,75L
BAROLO ROCCHETTE
(PIEMONTE, ITALIEN)

Keine Bewertung für 1997 Rocche vorhanden. F: 1,9cm; E: minimal verschmutzt. (26439-13)

1 FLASCHE
EUR 190 - 320

Long & Nuanced



Lot 676



Lot 682

680
ACCOMASSO 1995 0,75L
BAROLO ROCCHETTE
(PIEMONTE, ITALIEN)

Keine Bewertung für 1995 Rocche vorhanden. F: 1,4cm; E: minimal beschädigt. (26439-3)

1 FLASCHE
EUR 190 - 320

681
CERETTO 1997 0,75L
BARBARESCO BRICCO ASILI
(PIEMONTE, ITALIEN)

GAL92: Perfumed aromas of dried red currant, apricot skin, almond paste, sweet spices and blood orange. Lively acidity provides clarity and cut on the midpalate, lifting the floral red cherry, tar and spice flavors. The finish is long and nuanced F: IN; E: minimalst verschmutzt. (26295-40)

3 FLASCHE
EUR 240 - 420

682
CERETTO 1997 0,75L
BARBARESCO BRICCO ASILI
(PIEMONTE, ITALIEN)

siehe oben. F: IN-BON; E: minimal verschmutzt. (26295-33)

2 FLASCHE
EUR 160 - 280

683
CERETTO 1997 0,75L
BARBARESCO BRICCO ASILI
(PIEMONTE, ITALIEN)

siehe oben. F: IN; E: 2x gut, 1x minimalst beschädigt. (26295-42)

3 FLASCHE
EUR 240 - 420

684
CAVALLOTTO 2001 0,75L
BAROLO BRICCO BOSCHIS VIGNA
SAN GIUSEPPE RISERVA
(PIEMONTE, ITALIEN)

WS96: The 2001 remains virile and incredibly youthful in its personality. Sweet balsamic notes develop in the glass, adding considerable depth and nuance. The San Giuseppe is a jewel of a wine with a bright, bright future. Today it is stunningly beautiful. F: HF; E: minimalst beschädigt; Z: Rückenetiketten leicht verschmutzt. (26465-13)

2 FLASCHE
EUR 190 - 300

Burletto Grace

685
BURLOTTO 2016 0,75L
BAROLO MONVIGLIERO
(PIEMONTE, ITALIEN)

RP99, GAL100. Rose petal, lavender, mint, crushed flowers, wild red berries, blueberry, blood orange and mint are some of the many notes that grace this exceptional, silky Barolo. -2056. F: IN; E: sehr gut; Z: leichter Farbabrieb an den Kapseln. 1x Nackenetikett minimal verschmutzt. (26279-3)

3 FLASCHE
EUR 480 - 750

686
BURLOTTO 2015 0,75L
BAROLO MONVIGLIERO
(PIEMONTE, ITALIEN)

WS94, RP97: The wine offers blue flower aromas with violets, wild rose, cumin seed, saffron and crushed mineral. This wine plays its best cards when you focus on the smallest details, and then suddenly, those tiny brush strokes explode into a big-picture, panoramic view of one of the most celebrated vineyard sites in Barolo. -2045. F: IN; E: minimal verschmutzt; Z: minimaler Farbabrieb an der Kapsel. (26278-4)

1 FLASCHE
EUR 220 - 320

687
BURLOTTO 2012 0,75L
BAROLO MONVIGLIERO
(PIEMONTE, ITALIEN)

WE94: This opens with balsamic aromas, leather, ripe raspberry, iris and a heady whiff of pressed powder while the succulent, delicious palate delivers ripe black raspberry, cake spice and aromatic herb. Firm, polished tannins provide structure and envelope the palate. F: HF; E: gut. (26370-29)

1 FLASCHE
EUR 180 - 300

688
BURLOTTO 2011 0,75L
BAROLO MONVIGLIERO
(PIEMONTE, ITALIEN)

GAL94, JR18/20: Verduno. Really exciting high-toned aromas. Rich and dense with some tension. Very lively and dancing. Real punch. Lots of fine tannins on the end. -2033. F: IN; E: 1x sehr gut, 1x minimal verschm., minimalst faltig. (26571-8)

2 FLASCHE
EUR 280 - 460

689
BURLOTTO 2006 0,75L
BAROLO MONVIGLIERO
(PIEMONTE, ITALIEN)

GAL94, RP94: This sumptuous yet delicate, classically built Barolo flows with gorgeous layers of red berries, spices, flowers and herbs, showing superb harmony, plenty of depth and fabulous overall balance. -2031. F: IN-BON; E: sehr gut; Z: an den Kapseln 1x minimaler Farbabrieb, 2x minimalst beschädigt. (26437-6)

4 FLASCHE
EUR 440 - 720

A Perfect Cannubi

690
BURLOTTO 2016 0,75L
BAROLO CANNUBI
(PIEMONTE, ITALIEN)

RP100, GAL100: Rich, ample and deep with stunning intensity, the 2016 has so much to offer. All the elements are wonderfully fused together. The 2016 is a Cannubi of uncommon depth, but also has a certain darkness that gives it a feeling of great power and intensity. Bright saline notes add to its explosive energy. -2056. F: IN; E: sehr gut; Z: leichter Farbabrieb an den Kapseln. (26279-1)

3 FLASCHE
EUR 480 - 750



691
BURLOTTO 2016 0,75L
BAROLO ACCLIM
(PIEMONTE, ITALIEN)

RP96+, GAL97: Crushed raspberry, mint, spice and blood orange infuse the 2016 with incredible depth and complexity before it finishes with mind-blowing intensity. All I can say is: Wow! -2041. F: IN; E: sehr gut. (26279-4)

3 FLASCHE
EUR 360 - 630

692
BURLOTTO 2016 0,75L
BAROLO ACCLIM
(PIEMONTE, ITALIEN)

siehe oben. F: IN; E: sehr gut; Z: minimaler Farbabrieb an den Kapseln. (26279-2)

3 FLASCHE
EUR 360 - 630

Rosenblätter & Teer



Lot 693

Lot 694

Lot 698

693
BORGOGNO, GIACOMO 1952 0,72L
BAROLO RISERVA SPECIALE
(PIEMONTE, ITALIEN)

WT95: 2015 beim Paulson Dinner noch so präsent und jung, auch in der Farbe, mit superber Frucht, Rosenblättern und teeriger Mineralität, dass man den Jahrgang fast nicht glauben konnte. F: 4,6cm; E: verschm., leicht beschädigt; Z: schönes Granatrot, sehr viel blättriges Depot. Minimaler Farbabrieb an der Kapsel. (26421-89)

1 FLASCHE
EUR 130 - 220

694
BORGOGNO, GIACOMO 1947 0,7L
BAROLO RISERVA SPECIALE
(PIEMONTE, ITALIEN)

WT95-97: Eine erstaunlich aromatische, gefällige, animierende Aromatik, am Gaumen weich, schmel-

zig und hoch elegant – italienische Grazie eben – mit viel Kaffee und unendlicher Länge, großer Stoff. F: 3,6cm; E: stark verschm., leicht beschädigt; Z: intensives Granatrot. Kräftige Menge, grobflockiges Depot. Minimaler Farbabrieb an der Kapsel. (26421-83)

1 FLASCHE
EUR 230 - 390

695
BORGOGNO, GIACOMO 1947 0,7L
BAROLO RISERVA SPECIALE
(PIEMONTE, ITALIEN)

WT95-97: Eine erstaunlich aromatische, gefällige, animierende Aromatik, am Gaumen weich, schmelzig und hoch elegant – italienische Grazie eben – mit viel Kaffee und unendlicher Länge, großer Stoff. F: 3,9cm; E: verschm., leicht beschädigt; Z: schönes, reifes Granatrot. Kräftige Menge grobflockiges Depot. Minimaler Farbabrieb an der Kapsel. (26421-88)

1 FLASCHE
EUR 210 - 360

696
BORGOGNO, GIACOMO 1961 0,7L
BAROLO RISERVA
(PIEMONTE, ITALIEN)

WT95, RP92: The Barolo offers up plenty of dried cherries, dried roses, licorice and tobacco, all framed by firm, dusty tannins. Despite its mid-weight body and age, the wine shows plenty of depth and fine overall balance. F: 3,7cm; E: verschm., leicht beschädigt; Z: intensives Granatrot, wenig mittelfeines Depot. Hausreserve. Leichter Farbabrieb an der Kapsel, minimal beschädigt, leicht korrodiert. (26421-86)

1 FLASCHE
EUR 150 - 240



697
BOLOGNA, GIACOMO 1998 0,75L
BARBERA D'ASTI AI SUMA
(PIEMONTE, ITALIEN)

RP96: Remarkable is the 1998 Barbera d'Asti Ai Suma. This is the quintessential expression of super-concentrated, barrique-aged Barbera that other producers attempt to emulate. F: 0,1cm-0,4cm; E: sehr gut. (26489-14)

6 FLASCHE OHK
EUR 240 - 480

698
CORDERO DI MONTEZEMOLO
BAROLO MONFALLETTO 1971 0,72L
(PIEMONTE, ITALIEN)

CT91 (2020): Extremely detailed and persistent spice notes and fresh pine needles, lacey in their presentation despite their persistence, on the palate a gracefully aged cherry fruit that endures beyond expectations. Elegant structure and presentation brilliantly harmonizing. F: 3,0cm; E: sehr gut; Z: schönes Schmuckgranatrot, üppiges, feinkörniges Depot. Kapsel minimalster Farbabrieb. (26441-29)

1 FLASCHE
EUR 140 - 270

Succulent Enrico VI

699
CORDERO DI MONTEZEMOLO
BAROLO ENRICO VI 2015 0,75L
(PIEMONTE, ITALIEN)

RP96: This warm vintage shows more black fruit and is characterized by balsamic and other herbal intensity with licorice and aniseed. It offers great structure and a richness that really sticks to the palate. F: 0,8cm; E: sehr gut. (26438-26)

3 FLASCHEN
EUR 135 - 240

700
CORDERO DI MONTEZEMOLO
BAROLO ENRICO VI 2014 0,75L
(PIEMONTE, ITALIEN)

GAL93: Unctuous Barolo, and silky, plush tannins add to the wine's unusual but also incredibly alluring style. Super-ripe black cherry, leather, chocolate, mocha and plum are all fused together. F: 0,8cm-1,0cm; E: sehr gut. (26438-16)

3 FLASCHEN
EUR 135 - 240

701
CORDERO DI MONTEZEMOLO
BAROLO ENRICO VI 2013 0,75L
(PIEMONTE, ITALIEN)

GAL95: The 2013 Barolo Enrico VI is fabulous. Explosive and powerful yet very much medium-bodied in build, it exudes pedigree. Succulent black cherry, menthol, licorice, cedar and new leather add the final shades of nuance. F: 1,4cm; E: sehr gut. (26438-8)

3 FLASCHEN
EUR 120 - 210

Roagna ab 1977



Lot 702

Lot 705

Lot 706

702
ROAGNA, ALFREDO & GIOVANNI
1977 0,75L
BARBARESCO CRICHET PAJE
(PIEMONTE, ITALIEN)

Der Spitzen Barbaresco aus dem Hause Roagna. Die bewerteten Jahrgänge erhalten im Durchschnitt RP94. Extrem selten. 1977 ist der Jungfernjahrgang für diese Lage! F: HS; E: verschm., leicht beschädigt; Z: reifes Granatrot. Mittlere Menge, mittelfeines Depot. Kapsel leicht korrodiert. (26106-112)

1 FLASCHEN
EUR 190 - 350

703
ROAGNA, ALFREDO & GIOVANNI
1977 0,75L
BARBARESCO CRICHET PAJE
(PIEMONTE, ITALIEN)

siehe oben. F: BON-VTS; E: verschm., leicht beschädigt; Z: wunderschönes, intensives Granatrot, wenig, feines Depot. Minimaler Farbabrieb an der Kapsel. (26421-15)

1 FLASCHEN
EUR 240 - 350

704
ROAGNA, ALFREDO & GIOVANNI
1977 0,75L
BARBARESCO CRICHET PAJE
(PIEMONTE, ITALIEN)

siehe oben. F: TS; E: verschm., leicht beschädigt; Z: schönes, reifes Granatrot. mittlere Menge sehr feines Depot. (26421-76)

1 FLASCHEN
EUR 190 - 350

Grappa Crichet Paje

705
ROAGNA, ALFREDO & GIOVANNI
GRAPPA CRICHET PAJE 1982 0,75L
(PIEMONTE, ITALIEN)

Sicherlich einer der rarsten Grappa aus dem Piemont. Schon der Rotwein Crichet Paje VdT ist sehr kultig. Der Jahrganggrappa ist noch um Vieles seltener. F: TS; E: verschm., minimal beschädigt; Z: klar, farblos. Kapsel mit italienischer Steuerbanderole. Flasche 198 von 550. (25404-41)

1 FLASCHEN
EUR 190 - 290

706
ROAGNA, ALFREDO & GIOVANNI
BARBARESCO 1979 0,75L
(PIEMONTE, ITALIEN)

CT94(2021): Leather, spices, fine grained tannins, mushrooms, truffle, moss and forest floor, dirt, earth, gravel and dried meat. Flowers, dried and preserved. Fantastic intensity of flavour. Palate is never ending. Can't get enough of this wine. F: VTS; E: verschmutzt; Z: intensives reifes Granatrot. Mittlere Menge, mittelfeines Depot. (26421-101)

1 FLASCHEN
EUR 190 - 290

Rinaldi Magnum

707
RINALDI, GIUSEPPE 1982 1,5L
BAROLO BRUNATE RISERVA
(PIEMONTE, ITALIEN)

CT92: Dusty crushed cherry, sweet florals and dusty rose, as darker earth tones emerged over time. The finish was medium length, showing dried red berries with hints of mineral-infused tannins. F: 3,2cm; E: minimal verschm., minimal beschädigt. (26454-8)

1 MAGNUM
EUR 1090 - 1690

Perfectly In Line



708
MASCARELLO, GIUSEPPE 2015 0,75L
BAROLO ST. STEFANO DI PERNO
(PIEMONTE, ITALIEN)

RP95: It opens to a sweet note of cherry and bright fruit that is so perfectly in line with the richness and succulence of this warm and sunny vintage. The Nebbiolo grape has captured every last sunbeam here, transmitting red fruit, cured tobacco, grilled herb and scorched earth in return. F: 1,4cm-1,6cm; E: sehr gut; Z: minimaler Farbabrieb an den Kapseln. (26438-41)

3 FLASCHEN
EUR 210 - 360

Focus & Depth

709
MASCARELLO, GIUSEPPE 2015 0,75L
BAROLO MONPRIVATO
(PIEMONTE, ITALIEN)

RP97+: You get precision, abundance, focus and depth presented in proud and elegant fashion. The mouthfeel is stitched tightly together with interwoven layers of acidity, tannin and fleshy fruit. F: 1,0cm; E: gut bis minimal verschm., 1x seitlich leicht beschädigt. (26449-60)

3 FLASCHEN
EUR 300 - 480

710
MASCARELLO, GIUSEPPE 2014 0,75L
BAROLO MONPRIVATO
(PIEMONTE, ITALIEN)

RP94: Still in its youth, the bouquet reaches out with wild berry and strawberry, and it has started to show unique tones of natural rubber, tropical fruit and peach—not at all what you might expect from a Nebbiolo, but very delicate and elegant nonetheless. F: 1,2cm-1,4cm; E: minimal verschmutzt; Z: 2x minimalster Farbabrieb an der Kapsel. (26438-28)

3 FLASCHEN
EUR 270 - 420



Lot 715

Lot 711

711
 MASCARELLO, GIUSEPPE 2006 0,75L
 BAROLO MONPRIVATO
 (PIEMONTE, ITALIEN)

RP96: The 2006 is an explosive Monprivato endowed with layers of ripe red fruit backed up by firm, muscular tannins that speak with great eloquence. F: 1,0cm; E: minimal verschm., minimalst beschädigt; Z: 1x minimalster Farbabrieb an der Kapsel. (26449-63)

2 FLASCHEN
 EUR 300 - 540

Expressive Barolo



712
 MASCARELLO, BARTOLO 2015 0,75L
 BAROLO
 (PIEMONTE, ITALIEN)

RP95, GAL97: Rich, sumptuous and super-expressive, the 2015 is such a showy and expressive wine. Bright red cherry, red plum, blood orange, mint, star anise and dried flowers are all given an extra kick of textural richness in this flashy, exceptionally ripe Barolo. -2055. F: HF-0,1cm; E: sehr gut; Z: minimaler Farbabrieb an den Kapseln. (26438-77)

3 FLASCHEN
 EUR 510 - 840

713
 MASCARELLO, BARTOLO 2011 1,5L
 BAROLO
 (PIEMONTE, ITALIEN)

GAL93+, RP94, FAL95: Am Gaumen rund und geschmeidig, schöner süßer Schmelz, schwingt mit, funkelt, kommt langsam aus sich heraus, dafür aber kontinuierlich und lange, kernig. F: 1,0cm; E: minimal beschädigt; Z: Kapsel leicht beschädigt. (26279-6)

1 MAGNUM
 EUR 390 - 640

714
 MASCARELLO, BARTOLO 2011 0,75L
 BAROLO
 (PIEMONTE, ITALIEN)

siehe oben. F: 0,1cm; E: gut; Z: minimaler Farbabrieb an der Kapsel. (26160-8)

1 FLASCHE
 EUR 180 - 300

715
 MASCARELLO, BARTOLO 1988 0,75L
 BAROLO
 (PIEMONTE, ITALIEN)

GAL94: Absolutely haunting in its beauty, the 1988 offers up a classic bouquet of dried rose

petal, tar, anise, orange peel and bright red stone fruit, with the translucent, weightlessness that only Nebbiolo and Pinot Noir can deliver. F: 2,6cm; E: minimal verschmutzt; Z: Künstleretikett! (26294-3)

1 FLASCHE
 EUR 390 - 690

716
 MARCHESI DI BAROLO 1985 3L
 BAROLO
 (PIEMONTE, ITALIEN)

CT93(2021): Dried cherries and cranberries, minerals, dried roses. Palate is mature and showing great! Hint of sweetness, still a tinge of acidity, savoury herbs and earthy mushrooms. F: 3,0cm=VTS; E: sehr gut; Z: minimaler Farbabrieb an der Kapsel. Im Haus wachversiegelt. (26441-31)

1 DOPPELMAGNUM OHK
 EUR 310 - 600

717
 LA CA NÖVA 2017 0,75L
 BARBARESCO MONTESTEFANO
 (PIEMONTE, ITALIEN)

WE96, GAL94+: The 2017 Barbaresco Montestefano is a dark, brooding beauty. Super-ripe black cherry, plum, mocha, cloves, leather and licorice add to a real sense of gravitas that runs through the 2017. F: 0,2cm - 0,5cm; E: gut. (26417-34)

6 FLASCHEN
 EUR 150 - 240

718
 GRASSO, ELIO 1999 0,75L
 BAROLO GINESTRA CASA MATE
 (PIEMONTE, ITALIEN)

WS94: I love the fruit structure in this wine. Incredibly perfumed, with plum, mushrooms, tar and fresh leather. Full-bodied, with rich and dense fruit and very silky tannins. Long, fruity. This is like freshly crushed fruit on the palate. F: 0,1cm-0,8cm; E: sehr gut. (26454-4)

6 FLASCHEN
 EUR 360 - 600

719
 VOERZIO, ROBERTO 2016 0,75L
 BAROLO ROCCHIE ANNUNZIATA
 (PIEMONTE, ITALIEN)

CT97: Lightly raspberry fruit, coarse forest floor, balsamic vinegar, and hints of tar. Really full-bodied Barolo who appears massive and a touch of brutal, but still with this elegant and charming side that melts hearts. Tasted 2020. F: IN-BON; E: sehr gut; Z: originale Wachskapseln. (26164-1)

3 FLASCHEN OHK
 EUR 780 - 930

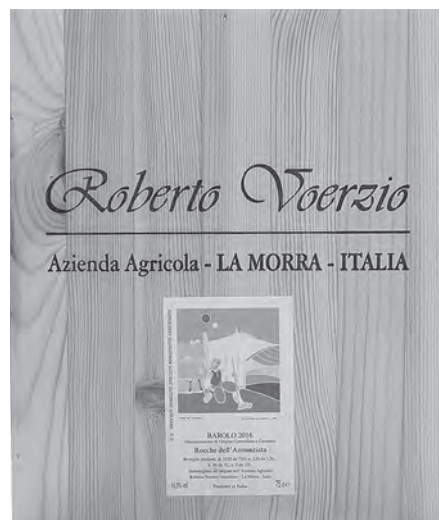

World-Class Barolo

720
 VOERZIO, ROBERTO 2016 0,75L
 BAROLO LA SERRA
 (PIEMONTE, ITALIEN)

CT100: Fantastic mouthfeel with energy and power that remains linear and insanely delicate. This is silk. Fabulous fruit of red concentrated berries, road dust, tobacco, nuts, balsamic vinegar and expressive spice tones. Great acidity and world-class tannin structure. Tasted 2020. F: BON; E: sehr gut; Z: originale Wachskapseln. (26164-3)

3 FLASCHEN OHK
 EUR 780 - 930

721
 VOERZIO, ROBERTO 2016 0,75L
 BAROLO CEREQUIO
 (PIEMONTE, ITALIEN)

CT98: Full-bodied wine with an extremely delicate mouthfeel. So soft, so silky Nebbiolo! Fantastic. Tasted 2020. F: BON; E: sehr gut; Z: originale Wachskapseln. (26164-4)

3 FLASCHEN OHK
 EUR 780 - 930

722
 VOERZIO, ROBERTO 2015 0,75L
 BAROLO BRUNATE
 (PIEMONTE, ITALIEN)

GAL96: Sage, mint, underbrush, tobacco and licorice nuances give the Brunate striking aromatic complexity. A Barolo of real presence and stature, the Brunate is so inviting as it gains breadth with time in the glass. F: BON; E: sehr gut bis minimal beschädigt; Z: originale Wachskapseln. (26164-2)

3 FLASCHEN OHK
 EUR 780 - 930



723
 SPINETTA 2001 0,75L
 BAROLO CAMPE
 (PIEMONTE, ITALIEN)

TAN92, WS93: A rich and decadent wine with plum, berry and grilled meat on the nose. Full-bodied, with big chewy tannins and a velvety texture. Long and rich. A beauty. F: 0,3cm - 0,5cm; E: sehr gut. (26482-1)

6 FLASCHEN OHK
 EUR 540 - 840

724
 SETTIMO, AURELIO 1995 0,75L
 BAROLO ROCCHIE
 (PIEMONTE, ITALIEN)

RP(87-88): It is a complex, evolved effort with scents of soy, roasted meats, dried herbs, and earthy fruits. Savory, fleshy, and ready to drink, this is a medium to full-bodied Barolo. F: 1,3cm-2,0cm; E: 2x verschm. & besch., 4x l. verschm., davon 2x minimal beschädigt. (26439-1)

6 FLASCHEN
 EUR 150 - 270

Enrico Serafino Kaleidoscopic ab '49



Lot 725

Lot 727

Lot 732

725
SERAFINO, ENRICO 1961 0,72L
BAROLO RISERVA SPECIALE
(PIEMONTE, ITALIEN)

CT92: This is a great kaleidoscopic wine of weightless concentration, depth and subtle nuanced complexity. Highly perfumed with roses and all types of floral scents, confection, red berries and truffle. Delightful. Tasted 2018. F: 1,5cm; E: stark verschm., minimal beschädigt; Z: schönes Granatrot. Mittlere Menge, mittelgrobes Depot. Kapsel leicht verknittert. (26421-93)

1 FLASCHE
EUR 100 - 160

726
SERAFINO, ENRICO 1961 0,72L
BAROLO RISERVA SPECIALE
(PIEMONTE, ITALIEN)

siehe oben. F: 2,4cm; E: verschmutzt; Z: schönes Granatrot. Mittlere Menge, mittelgrobes Depot. Kapsel leicht verknittert. (26421-92)

1 FLASCHE
EUR 90 - 150

727
SERAFINO, ENRICO 1949 0,7L
BAROLO RISERVA
(PIEMONTE, ITALIEN)

WT97 für den normalen Barolo: Ein junger, unglaublich druckvoller Power Barolo mit tiefer, junger Farbe und irrer Kraft war 2019 der Barolo von Enrico Serafino. F: 3,9cm; E: verschm., minimal beschädigt; Z: intensives, leuchtendes Granatrot, kaum, feinblättriges Depot. Kapsel leicht korrodiert. (26421-81)

1 FLASCHE
EUR 210 - 350

728
SERAFINO, ENRICO 1949 0,7L
BAROLO RISERVA
(PIEMONTE, ITALIEN)

siehe oben. F: 1,8cm; E: leicht verschm., minimal beschädigt; Z: herrliches, leuchtendes Granatrot, fast kein Depot. (26421-13)

1 FLASCHE
EUR 210 - 350

729
SERAFINO, ENRICO 1971 0,72L
BAROLO
(PIEMONTE, ITALIEN)

CT99: Rose, violet, raspberry, boysenberry, Christmas cake, spice, cola, black cardamom, coniferous forest, charcuterie, smoky bacon fat, right from the get go open. Gorgeous! Tasted 2017. F: 3,7cm; E: minimal verschm., leicht beschädigt; Z: wunderschönes Granatrot, mittlere Menge mittelfeines Depot. Minimalster Farbabrieb an der Kapsel, minimal verknittert. (26421-84)

1 FLASCHE
EUR 100 - 160

730
SERAFINO, ENRICO 1947 0,7L
BAROLO
(PIEMONTE, ITALIEN)

WT96: Hatte 2010 eine Superstatur, ein muskulöser Kraftprotz. Baute unglaublich im Glas aus und wandelte sich, wurde lakritziger, minziger, komplexer. F: 3,7cm; E: verschm., minimal beschädigt; Z: unglaubliches Granatrot, sehr wenig, blättriges Depot. Minimaler Farbabrieb an der Kapsel. (26421-82)

1 FLASCHE
EUR 190 - 280

Complex Flavours

731
SERAFINO, ENRICO 1964 0,72L
BARBARESCO RISERVA SPECIALE
(PIEMONTE, ITALIEN)

CT92(2014): Complex flavours of black cherries and mulberries and haw flakes flecked with menthol and spice and fruit peel came to the fore instead, filling the mouth with a surprising fullness. F: 2,6cm; E: leicht verschm., leicht beschädigt; Z: intensives Granatrot. Mittlere Menge mittelgrobes Depot. Kapsel leicht beschädigt, leicht korrodiert, leicht verknittert. (26421-87)

1 FLASCHE
EUR 70 - 130

732
SERAFINO, ENRICO 1964 0,72L
BARBARESCO RISERVA SPECIALE
(PIEMONTE, ITALIEN)

siehe oben. F: 2,8cm; E: leicht verschm., beschädigt; Z: intensives Granatrot. Üppiges, grobblättriges Depot. Kapsel leicht beschädigt, leicht korrodiert, leicht verknittert. (26421-95)

1 FLASCHE
EUR 70 - 130

733
SERAFINO, ENRICO 1949 0,72L
BARBARESCO
(PIEMONTE, ITALIEN)

Ausgesprochen Seltene Flasche eines 1949 Barbaresco. Exzellente Farbe und ein, für das Alter, gutes Füllniveau. F: 5,2cm; E: verschm., leicht beschädigt; Z: intensives Granatrot, wenig, flockiges Depot. Kapsel leicht korrodiert. (26421-94)

1 FLASCHE
EUR 90 - 160

734
SEGHESIO 2015 1,5L
BAROLO LA VILLA
(PIEMONTE, ITALIEN)

WS94, SED18+/20: Voller Körper, elegant, jugendliche Frucht, Rosenblätter, Blüten, Hauch Waldboden, gut eingebundenes, noch jugendliches Tannin, langer Abgang. Wieder ein großer La Villa. Verkostet 10/2019 auf dem Weingut. F: HF; E: gut. (26597-40)

3 MAGNUM
EUR 240 - 420



735
SEGHESIO 2007 1,5L
BAROLO LA VILLA
(PIEMONTE, ITALIEN)

SED18+/20, TAN93, RP93: The 2007 Barolo La Villa is a beautiful, subtle wine. Dark wild cherries, plums, tobacco, licorice and smoke are some of the nuances that emerge from the glass. The wine shows gorgeous richness and concentration, yet never comes across as heavy. F: IN; E: sehr gut. (26446-32)

1 MAGNUM OHK
EUR 80 - 120

736
SEGHESIO 2004 1,5L
BAROLO LA VILLA
(PIEMONTE, ITALIEN)

3GI.GR, WS95: What a beautiful nose, with flowers, licorice, ripe fruit and fresh leather. Full-bodied, with velvety tannins and a wonderful ripeness of fruit, yet this is balanced and structured. Very smooth. The best wine I have ever had from this producer. F: IN; E: sehr gut. (26446-31)

1 MAGNUM OHK
EUR 80 - 120

737
ROCCHES DEI MANZONI 2013 3L
BAROLO CAPELLA ST. STEFANO
(PIEMONTE, ITALIEN)

GAL93: The 2013 Barolo Perno Vigna Cappella di Santo Stefano is terrific. All the elements are wonderfully fused together. Black cherry, plum, lavender, spice, menthol and balsamic notes blossom in this deep, beautifully resonant Barolo. Sumptuous, bold and modern in style. -2033. F: IN; E: sehr gut. (26446-33)

1 DOPPELMAGNUM OHK
EUR 350 - 550

Salty Coche Dury



Lot 738

Lot 739

Lot 741

738
COCHE DURY 2010 0,75L
CORTON CHARLEMAGNE GC
(BURGUND, FRANKREICH)

GAL97, RP98, AM99: Fresh notes of mineral reduction, citrus peel, Granny Smith and a wisp of wood. The delineation of the sleek and tautly muscular flavors is brilliant as is the outstanding depth that suffuses both the mid-palate and finish that is shaped by a tightly coiled acid spine. Tasted 2018. F: HF; E: sehr gut. (26432-2)

1 FLASCHE
EUR 3090 - 4480

739
COCHE DURY 2016 0,75L
MEURSAULT 1ER CRU PERRIERES
(BURGUND, FRANKREICH)

AM96, RP97: On the palate, the wine is medium to full-bodied, elegantly satiny and searingly intense, with tangy acids, huge concentration and the pronouncedly mineral, stony signature that always seems to mark out this bottling. F: 0,1cm; E: sehr gut. (26376-26)

1 FLASCHE
EUR 1090 - 1690

740
COCHE DURY 2014 0,75L
MEURSAULT 1ER CRU PERRIERES
(BURGUND, FRANKREICH)

AM96, RP97: The palate has wonderful salinity with delicate touches of ginger and grilled walnut—delivering immense depth and power as it fans out in audacious fashion towards its saline finish. F: 0,7cm; E: sehr gut; Z: minimaler Farbabrieb an der Kapsel. (26376-21)

1 FLASCHE
EUR 1090 - 1690

741
COCHE DURY 2009 0,75L
MEURSAULT 1ER C. GENEVRIERES
(BURGUND, FRANKREICH)

CT94-100, GAL96: The 2009 Meursault Genevrières is quite big and rich, but here I find endless layers of minerality that frame the huge, building finish. The purity of the fruit is truly dazzling. F: HF; E: minimal beschädigt. (26432-1)

1 FLASCHE
EUR 1090 - 1690

Comtes Lafon

742
COMTES LAFON 2004 0,75L
MEURSAULT 1ER CRU CHARMES
(BURGUND, FRANKREICH)

TAN92-94: Sweet, pure and explosively fruity, with sexy nutty oak adding complexity to the peach and apricot flavors. A big, rich, lush wine with superb breadth on the back end. F: 0,6cm-1,8cm; E: sehr gut. (26567-34)

6 FLASCHEN
EUR 780 - 1320

743
COMTES LAFON 2003 0,75L
MEURSAULT 1ER CRU CHARMES
(BURGUND, FRANKREICH)

GAL92: Sweet, rich and full, with excellent volume along with harmonious ripe acidity. Impressively long on the aftertaste. F: 0,2cm-0,9cm; E: minimalst verschmutzt. (26567-73)

3 FLASCHEN
EUR 360 - 630

Flamboyant 1990



744
COMTES LAFON 1990 0,75L
MEURSAULT 1ER CRU CHARMES
(BURGUND, FRANKREICH)

GAL92+: Flamboyant, oily aromas of roasted white fruits, lichee, oak spice and marzipan. Big, oily, ripe and sweet, with a pronounced oakiness. Shows more vintage than vineyard character. F: 0,8cm-2,0cm; E: leicht verschmutzt. (26567-47)

3 FLASCHEN
EUR 660 - 1140

745
COMTES LAFON 1990 0,75L
MEURSAULT 1ER CRU CHARMES
(BURGUND, FRANKREICH)

siehe oben. F: 0,9cm; E: 2x sehr gut, 1x leicht verschm., minimal beschädigt. (26567-61)

3 FLASCHEN
EUR 660 - 1140

746
COMTES LAFON 1990 0,75L
MEURSAULT 1ER CRU CHARMES
(BURGUND, FRANKREICH)

siehe oben. F: 1,0cm; E: leicht verschmutzt. (26567-66)

3 FLASCHEN
EUR 660 - 1140

747
COMTES LAFON 1990 0,75L
MEURSAULT 1ER CRU CHARMES
(BURGUND, FRANKREICH)

siehe oben. F: 0,7cm-1,6cm; E: leicht verschm., 1x leicht beschädigt. (26567-49)

3 FLASCHEN
EUR 660 - 1140

748
COMTES LAFON 1990 0,75L
MEURSAULT 1ER CRU CHARMES
(BURGUND, FRANKREICH)

siehe oben. F: 0,7cm-1,6cm; E: minimal verschm., 1x minimal beschädigt. (26567-53)

3 FLASCHEN
EUR 660 - 1140

749
COMTES LAFON 1990 0,75L
MEURSAULT 1ER CRU CHARMES
(BURGUND, FRANKREICH)

siehe oben. F: 0,7cm-1,5cm; E: leicht verschmutzt. (26567-41)

3 FLASCHEN
EUR 660 - 1140

Wonderful La Barre

750
COMTES LAFON 2004 0,75L
MEURSAULT CLOS DE LA BARRE
(BURGUND, FRANKREICH)

TAN90: Round, fat, sweet and rich in the mouth, with very ripe citrus flavors. Wonderfully broad and full for the vintage but not at all heavy. Finishes ripe, fruity and long. F: 0,2cm-0,5cm; E: 3x sehr gut, 1x minimalst verschmutzt. (26567-56)

4 FLASCHEN
EUR 400 - 720

751
COMTES LAFON 2004 0,75L
MEURSAULT CLOS DE LA BARRE
(BURGUND, FRANKREICH)

siehe oben. F: 0,2cm-0,5cm; E: sehr gut. (26567-58)

6 FLASCHEN
EUR 600 - 1080

Seamless Effort



Lot 752

Lot 754

752

COMTES LAFON 1999 0,75L
MEURSAULT CLOS DE LA BARRE
(BURGUND, FRANKREICH)

TAN90-92: Orange oil, lemon and vanilla on the nose. Very rich but precise, focused and penetrating, thanks to strong acidity. Very long for this cuvee.
F: 1,3cm; E: minimalst beschädigt. (26567-45)

1 FLASCHE
EUR 120 - 200

753

COMTES LAFON 2004 0,75L
MEURSAULT AC
(BURGUND, FRANKREICH)

TAN89: Perfumed, fruit-driven aromas of stone fruits and flowers. Supple, sweet and broad, with a subtle hint of vanillin oak and lovely balance. Finishes sweet and persistent. Excellent village wine.
F: 0,2cm-1,1cm; E: sehr gut. (26567-24)

8 FLASCHEN
EUR 480 - 800

754

COMTES LAFON 2003 0,75L
MEURSAULT AC
(BURGUND, FRANKREICH)

RP89-90: This seamless effort reveals a citrus cream, spice, nut, and floral character that lingers in its extended finish. F: 0,4cm; 0,6cm; E: minimalst verschm., 1x minimal beschädigt. (26567-32)

2 FLASCHEN
EUR 150 - 260

Very Elegant Batard



755

LEFLAIVE, DOMAINE 1993 0,75L
BIENVENUES BATARD
MONTRACHET GC
(BURGUND, FRANKREICH)

CT94(2019): Popcorn, nut fruit, sesame, minerals and yellow fruit. Very appealing from the first sip towards the end of the dinner. A very elegant and complete Leflaive Batard with lovely acidity.
F: 1,5cm; 1,7cm; E: leicht verschmutzt. (26567-60)

2 FLASCHEN
EUR 940 - 1480

756

LEFLAIVE, DOMAINE 2004 0,75L
PULIGNY MONTRACHET
1ER CRU LES FOLATIERES
(BURGUND, FRANKREICH)

CT92, AM92: This is crystalline in its purity and while it doesn't have the depth of material that the Pucelles and Combettes are blessed with,

I actually prefer the character here. Note that while there is a very subtle hint of reduction here, it's much less pronounced than in the more recently bottled examples. F: 0,3cm; E: sehr gut. (26567-19)

6 FLASCHEN
EUR 720 - 1 260

757

LEFLAIVE, DOMAINE 1999 0,75L
PULIGNY MONTRACHET
1ER CRU LES FOLATIERES
(BURGUND, FRANKREICH)

TAN92: Rich, sweet and pliant but with firm supporting spine. Very silky wine enlivened by succulent acidity. Classic Folatieres, very long and firm on the aftertaste. F: 0,3cm; 1,1cm; E: 1x sehr gut, 1x minimalst verschmutzt. (26567-25)

2 FLASCHEN
EUR 320 - 500

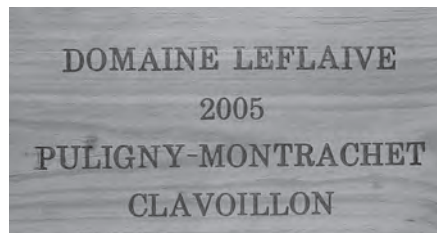

758

LEFLAIVE, DOMAINE 2005 0,75L
PULIGNY MONTRACHET
1ER CRU CLAVOILLON
(BURGUND, FRANKREICH)

AM91, TAN91, WS93: A superb white Puligny, offering lime and mineral aromas and flavors, with hints of flowers and vanilla pastry. It's lean and well-toned, with persistence and a crisp, toast-and-mineral-tinged finish. F: HF-0,3cm; E: sehr gut; Z: OHK ohne Deckel. (26567-3)

9 FLASCHEN IN 12 ER OHK
EUR 1170 - 1980

759

LEFLAIVE, DOMAINE 2004 0,75L
PULIGNY MONTRACHET
1ER CRU CLAVOILLON
(BURGUND, FRANKREICH)

TAN91, CT90-91: Marzipan, fresh butter, bruised apples, and pear on the nose. Powerful, rich and dense, overall pretty baroque. It's well balanced in a rich and dense style. This is serious, structured, rich and powerful wine. No reason to wait. Tasted 2019. F: 0,3cm-0,7cm; E: sehr gut. (26567-28)

6 FLASCHEN
EUR 720 - 1 260



760

LEFLAIVE, DOMAINE 2004 0,75L
PULIGNY MONTRACHET
1ER CRU CLAVOILLON
(BURGUND, FRANKREICH)

siehe oben. F: 0,2cm; E: sehr gut. (26567-20)

6 FLASCHEN
EUR 720 - 1 260

761

LEFLAIVE, DOMAINE 2004 0,75L
PULIGNY MONTRACHET
1ER CRU CLAVOILLON
(BURGUND, FRANKREICH)

siehe oben. F: 0,3cm-0,7cm; E: 2x sehr gut, 4x minimal beschädigt, davon 3x minimal verschmutzt; Z: 1x Rückenetikett leicht beschädigt. (26567-31)

6 FLASCHEN
EUR 720 - 1 260

762

LEFLAIVE, DOMAINE 2005 0,75L
PULIGNY MONTRACHET AC
(BURGUND, FRANKREICH)

AM90: A notably ripe yet high-toned nose that is at once airy and elegant and this refinement continues onto the very clean and detailed medium-bodied flavors that possess good volume as well as fine richness on the minerally, focused and vibrant finish. This is an excellent villages and recommended. F: HF-0,3cm; E: sehr gut. (26567-5)

8 FLASCHEN IN 12 ER OHK
EUR 640 - 960

Unbelievably Complex



763

LEFLAIVE, OLIVIER 2004 0,75L
LE MONTRACHET GC
(BURGUND, FRANKREICH)

AM92-94: A strikingly beautiful and almost unbelievably complex nose that offers superb breadth of fruit and spice aromas combines with rich, full, robust and sleekly muscular flavors that culminate in a powerful and almost painfully intense finish where the length doesn't quit. I like the style of this as it's beautifully balanced yet leaves no doubt that it is one serious wine. F: 0,3cm-0,7cm; E: sehr gut. (26567-6)

6 FLASCHEN OHK
EUR 1620 - 2640

764

LEFLAIVE, OLIVIER 2004 0,75L
LE MONTRACHET GC
(BURGUND, FRANKREICH)

siehe oben. F: 0,3cm-0,7cm; E: sehr gut. (26567-11)

3 FLASCHEN IN 6ER OHK
EUR 810 - 1320

Powerful Flavors



Lot 773

Lot 766

765
LEFLAIVE, OLIVIER 2004 0,75L
BATARD MONTRACHET GC
(BURGUND, FRANKREICH)

AM91-93: A bit more wood influence is in evidence on the white flower suffused nose that is notably riper than that of the Bienvenues with even more powerful flavors that display excellent dry extract levels even though, like its stable mate, they are not super concentrated. F: 0,4cm-0,7cm; E: sehr gut. (26567-7)

6 FLASCHEN OHK
EUR 780 - 1320

766
LEFLAIVE, OLIVIER 2004 0,75L
BATARD MONTRACHET GC
(BURGUND, FRANKREICH)

siehe oben. F: 0,2cm; 0,4cm; E: sehr gut.
(26567-13)

2 FLASCHEN
EUR 260 - 440

767
LEFLAIVE, OLIVIER 2004 0,75L
CORTON CHARLEMAGNE GC
(BURGUND, FRANKREICH)

AM92-94: Impressively precise full-bodied flavors that ooze an almost overpowering sense of minerality on the hugely long and moderately austere finish. This is a classic Corton-Charlie and one that is built to age. Great stuff and recommended. F: 0,4cm-0,9cm; E: sehr gut. (26567-9)

6 FLASCHEN OHK
EUR 600 - 960

768
LEFLAIVE, OLIVIER 2004 0,75L
CORTON CHARLEMAGNE GC
(BURGUND, FRANKREICH)

siehe oben. F: 0,3cm; 0,5cm; E: sehr gut.
(26567-18)

2 FLASCHEN
EUR 200 - 320



769
LEFLAIVE, OLIVIER 2002 0,75L
CORTON CHARLEMAGNE GC
(BURGUND, FRANKREICH)

CT92(2012): Nose is anise and oak - rather tight after the expressive Montrachets. It is taught in the mouth, steely but not acidic. Ready. F: 0,4cm; E: leicht verschmutzt. (26465-11)

3 FLASCHEN
EUR 300 - 540

770
LEFLAIVE, OLIVIER 2004 0,75L
MEURSAULT 1ER CRU PORUZOTS
(BURGUND, FRANKREICH)

CT90: Intense nose, warm toast, citrus, marzipan. On the palate nice minerality, low acid, very nice. F: 0,3cm-1,1cm; E: minimalst verschmutzt. (26567-52)

6 FLASCHEN
EUR 300 - 480

771
LEFLAIVE, OLIVIER 2004 0,75L
MEURSAULT 1ER CRU PORUZOTS
(BURGUND, FRANKREICH)

siehe oben. F: 0,2cm-0,6cm; E: minimalst verschm., 1x minimal beschädigt; Z: Rückenetiketten 2x leicht beschädigt. (26567-51)

5 FLASCHEN
EUR 250 - 400

772
SAUZET, ETIENNE 2000 0,75L
PULIGNY MONTRACHET 1ER CRU
LES FOLATIERES
(BURGUND, FRANKREICH)

AM92: Slightly more concentrated and delivers an impression of greater volume than the Perrières with the same driving intensity to the firm, pure, mineral-laden, elegant flavors underpinned by crisp but ripe acidity. This too stains the palate and remains there for minutes. F: 0,2cm; 0,8cm; E: minimalst verschmutzt. (26567-17)

2 FLASCHEN
EUR 240 - 400

Breathtaking Sauzet

773
SAUZET, ETIENNE 2000 0,75L
BATARD MONTRACHET GC
(BURGUND, FRANKREICH)

AM94: Massive, densely concentrated aromas of ripe orchard fruits and white flowers are followed by huge, vibrant, harmonious, wonderfully complex flavors and a finish that is breathtakingly intense. This has richness to burn and is wonderfully, almost decadently opulent. F: 0,4cm; E: minimalst verschmutzt. (26567-22)

1 FLASCHE
EUR 270 - 440

774
RAPET 2014 0,75L
CORTON CHARLEMAGNE GC
(BURGUND, FRANKREICH)

AM93: There is impressive richness to the concentrated and broad-shouldered flavors that possess an opulent palate impression before terminating in

a superbly intense, stony and gorgeously persistent finish. F: 1,1cm; E: minimalst bis minimal verschm., 1x minimalst beschädigt. (26424-11)

4 FLASCHEN
EUR 300 - 520

775
RAMONET 1993 1,5L
BATARD MONTRACHET GC
(BURGUND, FRANKREICH)

AM93: Absolutely stunning aromatic complexity with an amazing spiciness, impressive power, mouth coating richness yet for all of the muscle, the flavors offer solid detail plus a wonderfully long finish. Flat out great with wonderfully detailed flavors. F: 2,8cm; E: minimal verschm., minimalst besch., minimal faltig. (26567-23)

1 MAGNUM
EUR 1200 - 2200

Absolutely Stunning



Lot 775

Lot 776

Lot 779

776
PRIEUR, JACQUES 2005 0,75L
LE MONTRACHET GC
(BURGUND, FRANKREICH)

LRF19.5/20, AM92-95: With the power, weight and sheer intensity of the latter as this is a borderline massive wine yet one with super focus and the intensity is borderline painful, all wrapped in a balanced, harmonious and penetrating finish. F: HF; E: gut; Z: minimaler Farbabbrieb an der Kapsel. (26376-28)

1 FLASCHE
EUR 350 - 550

777
MOREY, PIERRE 2015 0,75L
MEURSAULT 1ER CRU PERRIERES
(BURGUND, FRANKREICH)

AM91-94: The beautifully long, tightly wound and dry finish is like rolling small stone around in the mouth and this is textbook Perrières. F: 0,7cm; E: minimalst verschmutzt; Z: 1x Kapsel minimalst beschädigt. 1x Rückenetikett minimalst verschmutzt. (26424-12)

2 FLASCHEN
EUR 240 - 420

778
MOREY, PIERRE 2013 0,75L
MEURSAULT 1ER CRU PERRIERES
(BURGUND, FRANKREICH)

RP(91-93): It has an attractive orange-blossom bouquet. This Perrieres has fine concentration with

a sense of roundness translated on the peppery, delicately spiced finish. F: 0,5cm-0,9cm; E: minimalst bis leicht verschmutzt; Z: Kapseln minimal verknittert. (26424-13)

3 FLASCHEN
EUR 285 - 480

779

MOREY, PIERRE 2015 0,75L
CORTON CHARLEMAGNE GC
(BURGUND, FRANKREICH)

GAL94: Tactile and energetic, displaying an exhilarating balance of sweet and saline elements. The impression of sucrosité gives the middle palate a creamy richness. F: 0,8cm; E: minimal verschmutzt; Z: originale Wackskapsel. (26370-11)

1 FLASCHE
EUR 190 - 320

780

MOREAU, BERNARD 2011 0,75L
CHASSAGNE MONTRACHET
1ER CRU MORGEOT
(BURGUND, FRANKREICH)

CT93-95(2020): Excellent wine with a silky touch, no acidity but with a touch of minerality. Good weight yet there is enough acidity and brightness to balance the fruit. Good complexity and long finish. F: 0,5cm; E: 1x sehr gut und 1x minimalst verschmutzt. (26441-2)

2 FLASCHEN
EUR 170 - 310

Lambrays Folatieres

781

LAMBRAYS 2003 0,75L
PULIGNY MONTRACHET
1ER CRU LES FOLATIERES
(BURGUND, FRANKREICH)

CT89, AM86: Prominent toast and vanilla notes frame white flower and pear aromas and combine with very ripe, fat and full-bodied flavors that are punchy, sweet and mouth coating. F: 0,1cm-0,3cm; E: gut bis minimalst beschädigt. (26427-21)

6 FLASCHEN
EUR 480 - 840

782

LAMBRAYS 2003 0,75L
PULIGNY MONTRACHET
1ER CRU LES FOLATIERES
(BURGUND, FRANKREICH)

siehe oben. F: 0,1cm; E: minimalst bis minimal beschädigt. (26427-20)

6 FLASCHEN
EUR 480 - 840



783

LAMBRAYS 2003 0,75L
PULIGNY MONTRACHET
1ER CRU LES FOLATIERES
(BURGUND, FRANKREICH)

siehe oben. F: 0,1 cm; E: sehr gut. (26427-19)

3 FLASCHEN
EUR 240 - 420

784

LAMBRAYS 2003 0,75L
PULIGNY MONTRACHET
1ER CRU LES FOLATIERES
(BURGUND, FRANKREICH)

siehe oben. F: 0,1cm-0,2cm; E: sehr gut. (26427-18)

6 FLASCHEN
EUR 480 - 840

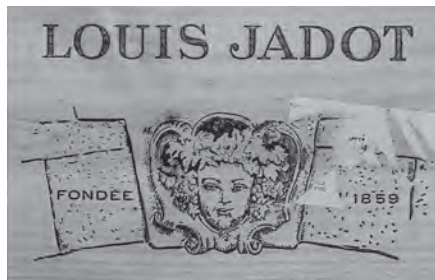

785

JADOT, LOUIS 2014 0,75L
SAVIGNY LES BEAUNE
1ER CRU CLOS DES GUETTES
(BURGUND, FRANKREICH)

RP(90-92): The palate is well balanced with an irresistible corpulence that is reined in by the acidity, gently building to an appealing, lightly spiced finish. This is an excellent wine from Louis Jadot and comes highly recommended. F: HF; E: minimalst beschädigt; Z: Domaine Gagey. (26376-59)

6 FLASCHEN OHK
EUR 180 - 270

786

JADOT, LOUIS 2014 0,75L
SAVIGNY LES BEAUNE
1ER CRU CLOS DES GUETTES
(BURGUND, FRANKREICH)

siehe oben. F: HF; E: sehr gut bis minimalst beschädigt; Z: Domaine Gagey. (26376-57)

6 FLASCHEN OHK
EUR 180 - 270

787

JADOT, LOUIS 2017 0,75L
MEURSAULT 1ER CRU PERRIERES
(BURGUND, FRANKREICH)

RP(92-94): On the palate, the wine is medium to full-bodied, tensile and stony, with excellent depth at the core, juicy acids and a long finish. F: HF-0,1 cm; E: 4x sehr gut, 2x minimalst beschädigt; Z: Kapseln leicht verknittert. (26376-55)

6 FLASCHEN OHK
EUR 360 - 540

788

JADOT, LOUIS 2017 0,75L
MEURSAULT 1ER CRU PERRIERES
(BURGUND, FRANKREICH)

siehe oben. F: HF-0,5cm; E: sehr gut bis minimalst beschädigt; Z: Kapseln leicht wellig. (26376-60)

6 FLASCHEN OHK
EUR 360 - 540



789

JADOT, LOUIS 2015 0,75L
CORTON CHARLEMAGNE GC
(BURGUND, FRANKREICH)

WS96: This white combines power and intensity, elegance and seamlessness, supporting lemon cake, apple, nut oil and mineral flavors. F: HF; E: sehr gut; Z: Domaine des Heritiers Jadot. Minimaler bis leichter Farbabrieb an den Kapseln, leicht verknittert, 1x leicht beschädigt. (26376-54)

6 FLASCHEN OHK
EUR 720 - 1080

790

JADOT, LOUIS 2014 0,75L
BEAUNE 1ER CRU GREVES
LE CLOS BLANC
(BURGUND, FRANKREICH)

RP(88-90): The palate is well balanced, vibrant with a keen line of acidity. There is good depth here, not the most complicated white Beaune you will find, but nicely focused and with a long, tender finish. Very fine. F: HF-1,0cm; E: sehr gut bis minimalst verschm., minimalst beschädigt; Z: Domaine Gagey. (26376-58)

6 FLASCHEN OHK
EUR 200 - 300

791

JADOT, LOUIS 2014 0,75L
BEAUNE 1ER CRU GREVES
LE CLOS BLANC
(BURGUND, FRANKREICH)

siehe oben. F: HF-0,2cm; E: sehr gut; Z: Domaine Gagey. (26376-56)

6 FLASCHEN OHK
EUR 200 - 300



Wonderfully Crisp



792
DOMAINE DE CHEVALIER BLANC
PESSAC LEOGNAN AC 2005 0,75L
(BORDEAUX, FRANKREICH)

RP95: It opens with lovely lemon tart, fresh grapefruit and pineapple with a waft of honeysuckle. The medium-bodied palate is very tightly knit with wonderfully crisp acid and a citrusy finish. F: IN-BON; E: minimalst bis minimal verschmutzt. (26438-49)

3 FLASCHEN
EUR 180 - 300

793
DOMAINE DE CHEVALIER BLANC
PESSAC LEOGNAN AC2004 0,75L
(BORDEAUX, FRANKREICH)

RP95, GAB19/20, JL94: A beautiful wine, packed with pure, sweet, fresh citrus notes, flowers, honey, vanilla and mineral notes. Concentrated, long, fresh and refreshing, this is a great wine to lay down, or drink now. F: IN-BON; E: minimalst verschmutzt; Z: minimalster Farbabrieb an den Kapseln. (26438-52)

2 FLASCHEN
EUR 120 - 200

Amazing Purity Zind

794
ZIND HUMBRECHT 2014 0,75L
CLOS WINDSBUHL RIESLING
(ALSACE, FRANKREICH)

GAL95: Amazing purity of fruit and a crystalline mouthfeel bode well for this wine's future; at once very acidic but also very ripe, this is a really amazing effort from Humbrecht. Very well done. F: 1,5cm-1,9cm; E: minimalst verschmutzt. (26431-12)

3 FLASCHEN
EUR 105 - 180

795
ZIND HUMBRECHT 2008 0,75L
CLOS SAINT URBAIN RIESLING
RANGEN DE THANN
(ALSACE, FRANKREICH)

WS94: Firm acidity structures this big, stony white, helping to balance riper fruit flavors of peach and tangerine with smoke, white pepper, brine and



lemon zest. Compact and racy, gaining intensity on the zesty, spice-laden finish. -2030. F: 1,2cm - 1,5cm; E: sehr gut. (26431-37)

3 FLASCHEN
EUR 150 - 240

796
ZIND HUMBRECHT 1995 0,75L
CLOS SAINT URBAIN PINOT GRIS
RANGEN DE THANN
(ALSACE, FRANKREICH)

GAL93: Orange marmalade, lemon and tropical fruits on the nose, which is strongly marked by spicy botrytis. Then nectar-like on the palate, conveying outstanding depth of fruit; really expands in the mouth and shows great richness without any undue weight. Finishes very long and classically dry. F: 0,6cm-2,3cm; E: gut. (26567-38)

3 FLASCHEN
EUR 180 - 300

A Dream Wine 1919

797
HUET 1919 0,75L
VOUVRAY MOELLEUX LE HAUT LIEU
(LOIRE, FRANKREICH)

CT98(2013): In the nose, unbelievably complex with fresh, ripe apricot, mint, orange peel, lemon peel, a bit of Mokka/coffee with condensed milk, seems almost young in the nose. A dream wine. F: 1,3cm; E: minimal verschm., minimal beschädigt; Z: hell und klar, minimales Depot. Kellerreserve. Kein Moelleux auf Etikett; aber definitiv der Süßwein. Kapselolie leicht beschädigt und verknittert. (26421-24)

1 FLASCHE OHK
EUR 990 - 1590

Greatest Sauternes



Lot 798

Lot 799

Lot 804

798
CH. CLIMENS 1929 1,5L
BARSAC 1ER CRU CLASSE
(BORDEAUX, FRANKREICH)

GAL100(2019), Jür20.5/20(2016), RP100: The Chateau Climens 1929 must stand as one of the greatest Sauternes wines of the century. The palate is underpinned by perfect acidity and a bewildering sense of intensity allied with finesse and mineralite. Tasted 2013 F: TS; E: leicht verschm., leicht beschädigt; Z: intensives, wunderschönes, rötliches Bernstein. Feines Depot. Originalkapsel leicht korrodiert. 1929 auf Korken klar lesbar. Nackenetikett Robert Chassaing, Bordeaux. (26420-21)

1 MAGNUM
EUR 4400 - 6900

799
CH. D'YQUEM 1999 0,375L
SAUTERNES 1ER GC CLASSE
(BORDEAUX, FRANKREICH)

RP92, GAB19/20: Mirabellen, gekochte Aprikosen, fein pfeffrige Botrytis. Kann sich zu einem Jahrhundertwein entwickeln. F: BON; E: minimalst verschmutzt. (26463-1)

1 HALBFLASCHE
EUR 120 - 200

Enthralling D'Yquem

800
CH. D'YQUEM 1986 0,375L
SAUTERNES 1ER GC CLASSE
(BORDEAUX, FRANKREICH)

JR19/20, RP98: Its enthralling bouquet of pineapples, sauteed hazelnuts, vanillin, and ripe apricots is breathtaking. This full-bodied, powerful, yet impeccably balanced Yquem should provide memorable drinking for 40-55 more years. Tasted 1991. F: TS; E: leicht verschmutzt; Z: 1x minimalster Farbabrieb an der Kapsel. (26434-11)

2 HALBFLASCHEN
EUR 240 - 420

801
CH. D'YQUEM 1986 0,375L
SAUTERNES 1ER GC CLASSE
(BORDEAUX, FRANKREICH)

siehe oben. F: VTS-TS; E: verschmutzt;
Z: 1x Kapsel leicht korrodiert. (26434-10)

2 HALBFLASCHEN
EUR 260 - 440

802
CH. D'YQUEM 1986 0,375L
SAUTERNES 1ER GC CLASSE
(BORDEAUX, FRANKREICH)

siehe oben. F: VTS-TS; E: leicht verschmutzt;
Z: 1x Kapsel minimalst beschädigt. (26434-9)

2 HALBFLASCHEN
EUR 280 - 480

803
CH. D'YQUEM 1986 0,375L
SAUTERNES 1ER GC CLASSE
(BORDEAUX, FRANKREICH)

siehe oben. F: TS; E: verschmutzt. (26434-12)

5 HALBFLASCHEN
EUR 550 - 1000

Utterly Magnificent

804
CH. D'YQUEM 1983 0,75L
SAUTERNES 1ER GC CLASSE
(BORDEAUX, FRANKREICH)

RP96, WS97: Utterly magnificent, a very great wine, certainly the best Yquem since 1975. Every sip brings out another set of nuances, and the aftertaste goes on forever. Unbelievably concentrated and flavorful, yet superbly balanced. F: VTS; E: leicht verschmutzt; Z: Subetikett: Imported by Distribuzione, Barbaresco, Italia. Minimaler Farbabrieb an der Kapsel, leicht beschädigt. (26466-11)

1 FLASCHE
EUR 250 - 400

805
CH. D'YQUEM 1981 0,75L
SAUTERNES 1ER GC CLASSE
(BORDEAUX, FRANKREICH)

RP90-96: Rich honey and peach with superb definition and focus. The palate has great balance and verve with exquisite freshness and joie-de-vivre. Apricot and orange. There is a lot of finesse and grace here. F: VTS; E: leicht verschmutzt; Z: Bernstein. Etwas Weinstein. (26463-14)

1 FLASCHE
EUR 170 - 280

806
CH. D'YQUEM 1970 0,75L
SAUTERNES 1ER GC CLASSE
(BORDEAUX, FRANKREICH)

RP90: The 1970 Yquem is a large-scaled, rich, full-bodied, fairly alcoholic Yquem with significant flavor interest as well as crisp acidity. This wine has a long way to go and is impressive, but not yet revealing all of its potential. F: HS; E: verschm., leicht beschädigt; Z: leuchtend rotbraunes Bernstein, kein Depot. Kapsel leicht beschädigt. (26373-8)

1 FLASCHE
EUR 190 - 320

Y Seductive Fruit

807
CH. D'YQUEM 1979 0,75L
Y DE YQUEM BORDEAUX BLANC
(BORDEAUX, FRANKREICH)

WT90, CT92, WS93: Lovely, elegant in style, this balanced Yquem seduces with tropical, dried apricot and creamy-smooth flavors. Medium-bodied, it weighs softly on the palate, then kicks in with a persistent finish. F: VTS; E: leicht verschmutzt. (26465-23)

3 FLASCHEN
EUR 360 - 600



808
CH. SUDUIRAUT 2001 0,75L
SAUTERNES 1ER CRU CLASSE
(BORDEAUX, FRANKREICH)

RP95, WS98: Gorgeous aromas of honey, passion fruit, mango and candied lemon rind. Full-bodied and ultraconcentrated, yet balanced and refined. It lasts for minutes on the palate. This has just about everything in the right place. Stunning. F: BON; E: sehr gut. (26450-4)

6 FLASCHEN OHK
EUR 540 - 960

809
CH. RIEUSSEC 2005 0,75L
SAUTERNES 1ER CRU CLASSE
(BORDEAUX, FRANKREICH)

RP97: It has a fabulous bouquet that is mineral-rich and tensile. The palate repeats its

performance from last year: focused, tense, laden with botrytis-rich fruit with a crystalline and sorbet-fresh finish that seals the deal. Tasted 2016. F: IN; E: sehr gut. (26466-13)

6 FLASCHEN
EUR 300 - 540

810
CH. RAYNE VIGNEAU 2002 0,375L
SAUTERNES 1ER GC CLASSE
(BORDEAUX, FRANKREICH)

JR17.5/20, RP90: The palate is well-balanced on the entry with nicely judged acidity. It is harmonious but not the most complex Sauternes of the vintage, yet it fans out toward the finish with delicate notes of creme caramel and a dash of spice. F: IN; E: 10x gut, 2x minimal verschmutzt. (26444-1)

12 HALBFLASCHEN OHK
EUR 180 - 300

811
LAFURIE PEYRAGUEY 1996 0,75L
SAUTERNES 1ER CRU CLASSE
(BORDEAUX, FRANKREICH)

RP90, TAN92: Vibrant, tangy aromas of orange peel, toasted almond, marzipan and oak spice. Silky and very rich, but lively and bright; terrific acidity gives the spicy apricot and toasted almond flavors excellent cut. Very long and firm on the aftertaste. F: IN; E: minimal verschm., minimalst beschädigt. (26454-19)

6 FLASCHEN
EUR 180 - 330

Enticing Tarte Tatin



812
CH. GUIRAUD 2011 0,75L
SAUTERNES 1ER CRU CLASSE
(BORDEAUX, FRANKREICH)

JS99, RP95, WS97: A large-scale version, with seamlessly layered notes of almond cream, apricot, ginger, mango, piecrust, papaya and toasted hazelnut. The long, spice-infused finish shows ample depth, echoing with an enticing tarte Tatin note. -2035. F: BON; E: sehr gut; Z: OHK ohne Deckel. (26450-6)

5 FLASCHEN IN 6ER OHK
EUR 200 - 350

813
CH. GUIRAUD 2011 0,375L
SAUTERNES 1ER CRU CLASSE
(BORDEAUX, FRANKREICH)

siehe oben. F: IN-BON; E: sehr gut. (26450-5)

12 HALBFLASCHEN OHK
EUR 240 - 420

814
CH. DOISY VEDRINES 2010 0,75L
SAUTERNES 2EME CRU CLASSE
(BORDEAUX, FRANKREICH)

WS93: A very ripe and broad style, with intense pineapple, passion fruit and mango notes, featuring a broad finish that takes on a toasted almond

frame and a light accent of spiced nutmeg. For fans of the bigger style. -2030. F: IN; E: minimal verschm., minimal besch., leicht verknittert. (26434-8)

6 FLASCHEN
EUR 120 - 210



815
CH. DOISY VEDRINES 2010 0,75L
SAUTERNES 2EME CRU CLASSE
(BORDEAUX, FRANKREICH)

siehe oben. F: IN; E: gut, leicht verknittert. (26434-13)

12 FLASCHEN OHK
EUR 240 - 420

Kumquat & Coconut

816
CH. D'ARCHE 1942 0,7L
SAUTERNES 2EME CRU CLASSE
(BORDEAUX, FRANKREICH)

CT94(2010): Medium dark orange color. Tart orange, pink grapefruit, herbal, kumquat, coconut, apricot nose. Tart kumquat, ripe orange, delicate apricot, tea. Long finish F: VTS; E: verschm., stark beschädigt; Z: wunderschönes, klares mandarinenfarbenes Bernstein. Feines Depot. Kapsel fehlt. Chateau und Jahrgang klar auf Korken lesbar. (26421-65)

1 FLASCHE
EUR 290 - 450

817
CH. D'ARCHE 1941 0,7L
SAUTERNES 2EME CRU CLASSE
(BORDEAUX, FRANKREICH)

Extrem schwieriges Kriegsjahr. Der 1942 hat CT94 Punkte. F: TS; E: stark verschm., beschädigt; Z: wunderschönes, klares rotes Bernstein. Feines Depot. Chateaufkapsel verschmutzt. (26421-66)

1 FLASCHE
EUR 290 - 450

818
CH. COUTET 1996 0,75L
BARSAC 1ER CRU CLASSE
(BORDEAUX, FRANKREICH)

CT93: The palate is medium weight with quite intense marmalade, peach, honey and butter characters. There is good persistence and a lovely line of fruit that continues right through the wine into touches of grape tannin and acid that provide grip and balance. F: IN; E: sehr gut. (24874-12)

12 FLASCHEN OHK
EUR 410 - 750



819
CH. COUTET 1996 0,75L
BARSAC 1ER CRU CLASSE
(BORDEAUX, FRANKREICH)

siehe oben. F: IN; E: sehr gut. (24874-22)
11 FLASCHEN IN 12ER OHK
EUR 380 - 690

820
CH. COUTET 1995 0,75L
BARSAC 1ER CRU CLASSE
(BORDEAUX, FRANKREICH)

JR17/20, CT93: Orange zest and candied fruit.
Not too sweet, with good minerality. Perfect ripe-
ness. Tasted 2018. F: IN; E: sehr gut. (24874-34)
12 FLASCHEN OHK
EUR 350 - 640

Faszinierende Süße



Lot 816 Lot 821 Lot 826

821
MOLITOR, MARKUS 2012 0,75L
ZELTINGER SONNENUHR RIESLING
TROCKENBEERENAUSLESE* GK
(MSR, DEUTSCHLAND)

Bewertung für den nachfolgenden Jahrgang(2013)
RP98: Viscous, very aromatic and perfectly fresh
on the intense and stimulatingly fruity palate, this
TBA reveals a tensioned and compact, tightly woven
and vibrating finish and persistent concentration.
F: 0,1cm; E: gut. (23380-27)

1 FLASCHE
EUR 320 - 490

822
MOLITOR, MARKUS 2012 0,75L
ZELTINGER SONNENUHR RIESLING
TROCKENBEERENAUSLESE* GK
(MSR, DEUTSCHLAND)

siehe oben. F: 0,1cm; E: sehr gut. (23380-28)

1 FLASCHE
EUR 320 - 490

823
MOLITOR, MARKUS 1998 0,375L
ZELTINGER SONNENUHR
RIESLING EISWEIN
(MSR, DEUTSCHLAND)

CT93: Honey, apricots and ripe mango in the
bouquet. On the palate honey, polishing wax and
butterscotch, firm sweetness as well as a lot of
beautiful acidity. A beautiful and very harmonious

wine. F: 0,5cm-0,7cm; E: sehr gut; Z: minimaler
Farbabrieb an den Kapseln, 1x minimal beschädigt.
(24276-81)

2 HALBFLASCHEN
EUR 160 - 320

824
MOLITOR, MARKUS 1998 0,375L
ZELTINGER SONNENUHR
RIESLING EISWEIN
(MSR, DEUTSCHLAND)

siehe oben. F: 0,5cm-0,7cm; E: sehr gut; Z: mini-
malster Farbabrieb an den Kapseln. (24276-80)

3 HALBFLASCHEN
EUR 240 - 480

825
MOLITOR, MARKUS 2011 0,75L
ÜRZIGER WÜRZGARTEN
RIESLING AUSLESE ***
(MSR, DEUTSCHLAND)

WS95, RP97: No Wehlener- or Zeltinger-Son-
nenuhr could be any more creamy than this, and
the suggestion of salted caramel in the kaleido-
scopic finish captivates the salivary glands as well
as the heart. I'm enthralled by this wine, and I sus-
pect it will have a similar effect on others who
taste it over the next quarter century or more.
-2038. F: HF; E: verschm., leicht beschädigt;
Z: A.P.Nr. 105. (26450-9)

3 FLASCHEN
EUR 120 - 240

Scharzhofberger '71

826
BISCHÖFLICHE WEINGÜTER TRIER
SCHARZHOFBERGER RIESLING
AUSLESE EISWEIN 1971 0,7L
(MSR, DEUTSCHLAND)

WT94+(2011): Dom Scharzhofberger BA (im An-
gebot die Auslese Eiswein) von der Hohen Dom-
kirche, viel Süße, unglaubliche Säure, mineralisch,
noch so jung wirkend, einfach ein faszinierender
Wein. Entwickelte sich enorm im Glas mit schön-
em Süße-/Säurespiel, Potential für lange Jahre.
F: 1,6cm; E: verschm., leicht beschädigt; Z: helle
Bernsteinfarbe, mittlere Menge feines Depot.
Kapsel verknittert und korrodiert. (26290-25)

1 FLASCHE
EUR 240 - 390

Nussbrunnen 1971

827
SCHLOSS SCHÖNBORN 1971 0,75L
HATTENHEIMER NUSSBRUNNEN
RIESLING AUSLESE
(RHEINGAU, DEUTSCHLAND)

Jahrhundertjahrgang im Rheingau, dazu eine Aus-
lese von einem der besten Lagen des Rheingau,
ähnlich gut wie der Marcobrunn. Ein großer Wein
von einem Spitzenerzeuger für klassischen Ries-
ling. F: 0,5cm; E: leicht verschm., minimal be-
schädigt. (26297-8)

3 FLASCHEN
EUR 180 - 300



828
SCHLOSS SCHÖNBORN 1971 0,75L
HATTENHEIMER NUSSBRUNNEN
RIESLING AUSLESE
(RHEINGAU, DEUTSCHLAND)

siehe oben. F: 0,8cm-2,0cm; E: leicht verschm.
bis verschm., minimal beschädigt; Z: minimaler
Farbabrieb an den Kapseln. (26297-7)

3 FLASCHEN
EUR 180 - 300

829
BREUER, GEORG 2005 0,75L
RÜDESHEIMER BERG SCHLOSS-
BERG RIESLING TBA
(RHEINGAU, DEUTSCHLAND)

JR17.5/20: Good acidity but the sweetness is not
exceptional and certainly not especially complex.
Apricot puree flavours though not fresh apricots.
Für die Goldkapsel WS98. F: HF; E: minimal ver-
schmutzt; Z: minimaler Farbabrieb an der Kapsel.
(26457-2)

1 FLASCHE
EUR 180 - 320

830
SCHLOSSGUT DIEL 2002 1,5L
RIESLING EISWEIN
(NAHE, DEUTSCHLAND)

MH97(Groß): Reintöniger Duft von Zitrusfrüchten,
Äpfeln und Pfirsichen. Glasklare, betörende Frucht,
hochfeine Säure, dicht und sehr süß, brillantes
Spiel, herrliche Aprikosen- und Mandarinenfrucht
am Gaumen. F: HF; E: minimal verschm., leicht
beschädigt; Z: minimaler Farbabrieb an der Kapsel,
minimal verknittert. (26415-2)

1 MAGNUM
EUR 140 - 240

Betörende Rieslinge



Lot 829 Lot 830 Lot 831

831
NIEDERTHÄLER HOF 1976 0,35L
BÖCHINGER BISCHOFSKREUZ TBA
(NAHE, DEUTSCHLAND)

Der Nachbar von Schloss Böckelheim aus der Nahe. Spitzenjahrgang und eine erfreulich hellgoldene/rötliche Farbe. Sicherlich den Versuch wert für Süßweinfreunde. F: 1,0cm; E: leicht verschm., minimal beschädigt; Z: helles Rotgold, ein wenig Weinstein. Kapsel minimal beschädigt, leicht verknittert. (26418-3)

1 HALBFLASCHE
EUR 35 - 70

Crisp & Vibrant

832
EMRICH SCHÖNLEBER 2005 0,75L
MONZINGER FRÜHLINGSPLÄTZ-
CHEN RIESLING AUSLESE
(NAHE, DEUTSCHLAND)

WS96: Shows fine intensity and power, in a graceful way. Apricot, quince and citrus notes strike a vein of mineral as this glides across the palate. Crisp and vibrant on the finish, with a long, long aftertaste of citrus and mineral. F: HF; E: gut. (26265-4)

3 FLASCHEN
EUR 65 - 105

833
DÖNNHOFF, HERMANN 2010 0,75L
NIEDERH. HERMANNSHÖHLE
RIESLING SPÄTLESE
(NAHE, DEUTSCHLAND)

RP94: Smoky black tea waft from the glass of Donnhoff 2010 Niederhauser Hermannshöhle Riesling Spatlese A.P. #14, then follow innermouth in a display of richness and palpable density yet striking buoyancy, backed by fresh lime and white peach, nut oils and stone serving as underpinnings and subtle salinity for saliva-inducement. -2031. F: HF-0,2cm; E: sehr gut bis minimalst verschm., minimalst beschädigt. (26457-1)

6 FLASCHEN
EUR 330 - 540

Herrenberg 1937

834
SCHMITT-WAGNER 1937 0,7L
LONGUICHER MAXIMINER
HERRENBERG AUSLESE
(MSR, DEUTSCHLAND)

WT: Für Deutschland gilt 1937 als ganz großes Jahr, insbesondere im Bereich der edelsüßen Weine. Perfekt balanciert durch eine kräftige Säure wurden sehr langlebige Weine erzeugt. F: 0,8cm; E: minimal verschmutzt; Z: neue Ausstattung. Rötliche Bernsteinfarbe, kaum Depot. (26376-6)

1 FLASCHE
EUR 250 - 450

835
PRÜM, J. J. 1982 0,75L
WEHLENER SONNENUHR
RIESLING SPÄTLESE
(MSR, DEUTSCHLAND)

CT94: A beautiful scent with delicate citrus and green apple fruit, floral notes, lemon cream, smoke, and all sorts of other mature, savoury notes that keep unfolding with more air; just lightly sweet on

the palate with good acidity balancing it perfectly. F: 0,5cm; E: stark verschm., leicht beschädigt; Z: Versteigerungswein Grosser Ring zum 75. Jubiläum. Minimaler Farbabrieb an der Kapsel, minimal beschädigt, minimal verknittert. (26376-4)

1 FLASCHE
EUR 110 - 200

Feingliedriger Pinot



836
SCHNAITMANN 2015 0,75L
FELLBACHER LÄMMLER
SPÄTBURGUNDER GG
(WÜRTTEMBERG, DEUTSCHLAND)

FAL94: Sauerkirsche, Wildkirsche, sehr intensiv. Dezentere Gaumen, mild ansetzend, dann einen sehr fein gegliederten Tannindruck aufbauend, frischfruchtig begleitet, mit Großzügigkeit und merklichem Alkohol, aber auch mit einem hohen Grad an Verfeinerung. F: 0,1cm-0,3cm; E: sehr gut bis minimalst beschädigt. (26597-19)

3 FLASCHEN
EUR 90 - 165

837
SCHNAITMANN 2016 0,75L
LEMBERGER SIMONROTH
(WÜRTTEMBERG, DEUTSCHLAND)

RP88: It is ripe, intense and spicy/floral on the generous and seductive nose. Lush, silky and coolish on the palate, this is an intense yet finessed and refreshing Lemberger/Blaufränkisch with a delicate character. This is not highly complex but fine and delicate. Tasted 2019. F: HF; E: sehr gut. (26597-22)

6 FLASCHEN
EUR 100 - 180

838
SAALWÄCHTER 2017 0,75L
SPÄTBURGUNDER -R-
(RHEINHESSEN, DEUTSCHLAND)

RP(91-92): On the palate, this is a silky-textured, pure and refreshingly mineral as well as juicy Pinot, but on the finish, it is again slightly drying. This is a tight and powerful but slightly astringent Pinot with a refreshing and possibly promising finish. Tasted 2019. F: 0,2cm-1,4cm; E: sehr gut bis minimalst verschm., minimalst beschädigt. (26424-4)

4 FLASCHEN
EUR 110 - 180

839
KOCH, HOLGER 2017 0,75L
PINOT NOIR RESERVE
(BADEN, DEUTSCHLAND)

RP93: Silky yet intense, tight and very long on the palate, this is a concentrated yet fine, refreshing

and very energetic Pinot with a silky texture and a long, firm and seriously expressive finish F: 1,0cm-1,3cm; E: sehr gut; Z: originale Lackkapseln. (26438-35)

6 FLASCHEN
EUR 160 - 300

840
KOCH, HOLGER 2017 0,75L
PINOT NOIR ***
(BADEN, DEUTSCHLAND)

MH88(Sehr gut): Gute Substanz und Nachhaltigkeit, mineralische Töne, ganz leicht süßlicher Schmelz, salzige Anklänge, sehr guter Abgang mit relativ dunklem Saft, geröstet-mandelige Töne und Würze. F: HF; E: minimalst bis leicht verschmutzt. (26438-32)

6 FLASCHEN
EUR 180 - 330



841
KOCH, HOLGER 2016 0,75L
PINOT NOIR ***
(BADEN, DEUTSCHLAND)

LOB96-97: Die Stilistik ist eine Fortsetzung des Herrenstücks. Die Nase, natürlich durch das neue Holz bedingt, zusätzlich zur roten Kirsche mit einer leichten Holzschminke belegt. Sehr fein, aber typisch Burgund. Der Mund so fein. Sauerkirsche, Schlehe. Aber auch eine wunderschöne Tanninschärfe. Salz, sehr lang. F: HF; E: sehr gut bis minimal verschmutzt. (26438-31)

6 FLASCHEN
EUR 180 - 330

Simply Beautiful

842
HUBER, BERNHARD 2010 0,75L
WILDENSTEIN SPÄTBURGUNDER R
(BADEN, DEUTSCHLAND)

CT96(2018): Velvet that dissolves into flavors of flowery red fruit. These notes become more complex leading to a symphonic denouement laced with minerals. The tannins are low, the acid is high, the finish is long, and the wine is simply beautiful. F: 0,2cm-0,5cm; E: minimal beschädigt; Z: Kapseln teilweise minimaler Farbabrieb. (26373-3)

6 FLASCHEN
EUR 600 - 900

843
DR. HEGER 2016 0,75L
IHRINGER WINKLERBERG SPÄT-
BURGUNDER HÄUSLEBODEN GG
(BADEN, DEUTSCHLAND)

MH93(Hervorragend): Nachhaltig und tief, noch sehr jung, gezügelte Kraft, reichlich Salz im Hintergrund, noch unentwickelt, vielschichtig, Petersilien



noten, langer, straffer Abgang mit frischem Saft, Mineralik und hochfeiner Würze. Großartig. F: HF; E: sehr gut. (26449-61)

3 FLASCHEN
EUR 150 - 270

844
DR. HEGER 2016 0,75L
ACHKARRER SCHLOSSBERG
SPÄTBURGUNDER GG
(BADEN, DEUTSCHLAND)

FAL94: Pflaumige und pfeffrige Noten, etwas Schokolade, dezentes Boisée. Reifes, hoch auflösendes, nachgerade poliert wirkendes Tannin, samtig-seidig, dicht, frisch. Spät und im Gleichtakt mit taktil-mineralischen Noten aufkommende Säure. Rund und schmelzig, sehr kraftvoll. F: 0,1cm; E: sehr gut bis minimalst verschmutzt. (26449-31)

3 FLASCHEN
EUR 105 - 180

Chadwick & Mondavi

845
VINA SENA 1998 0,75L
(CHILE)

homepage: Our 1998 Señá has beautiful fruit expression and supple tannins from the long hang time of the 1998 vintage. Rich and powerful, yet with great elegance, this vintage of Señá unfolds in layers of cassis, black cherry and berry, with complex nuances of dark chocolate and sweet, crushed spices. F: 1x IN, 1x BON; E: sehr gut. (26433-11)

2 FLASCHEN
EUR 160 - 280

Stunning Aussies

846
PENFOLDS 2001 0,75L
GRANGE BIN 95
(AUSTRALIEN)

RP98+: Stunning perfume of blueberries, blackberries, chocolate, graphite, and earth, it boasts good acidity, huge tannins, magnificent concentration, and a multilayered, textured mouthfeel. F: IN; E: sehr gut. (26433-9)

1 FLASCHE
EUR 330 - 510



847
TWO HANDS 2012 0,75L
YACCA BLOCK SHIRAZ
(AUSTRALIEN)

GAL94: Distinctly lively for its power, offering sweet blackcurrant and fruitcake flavors and an exotic Indian spice quality. Shows superb intensity and thrust on the finish, which is firm by broad, velvety tannins that fade into the wine's plush fruit. F: IN; E: sehr gut; Z: minimalster Farbabrieb an den Kapseln. (26597-17)

3 FLASCHEN
EUR 180 - 270

Sublime Depth

848
HARDYS SHIRAZ 2008 1,5L
WINEMAKER'S RARE RELEASE
(AUSTRALIEN)

kenswineguide.com: Sublime depth and persistence and quite opulent texture match with very fine grained, but firm tannins that are concealed by the sheer volume of fruit. Exceptionally long aftertaste! F: IN; E: sehr gut; Z: Flasche Nr. 68 von 171. Minimaler Farbabrieb an der Kapsel. (25970-17)

1 MAGNUM IN GESCHENKKARTON
EUR 150 - 250

849
HARDYS 2015 0,75L
EILEEN HARDY SHIRAZ
(AUSTRALIEN)

JH98: A powerful combination of rich sweet blackberry fruit and fine tannin gives this wine great depth of flavour, with balance and texture. F: HF; E: sehr gut bis minimalst verschmutzt. (25970-11)

6 FLASCHEN
EUR 240 - 360

850
HOUGHTON 2015 0,75L
JACK MANN CABERNET SAUVIGNON
(AUSTRALIEN)

JR17.5+/20: A legendary wine, named after Houghton's most famous winemaker whose first vintage was 1922. Chocolatey nose. Very powerful and quite sweet. Just a bit more forced than the Cherubino but a very good wine indeed that should have a great future. Lots of concentration. F: HF; E: sehr gut bis minimalst verschmutzt. (25970-27)

6 FLASCHEN
EUR 300 - 480

851
ST HALLETT 2015 0,75L
OLD BLOCK SHIRAZ
(AUSTRALIEN)

homepage: It is beautifully balanced and elegant. It opens with a fine fruit burst followed by a dense dark fruit core and a long even finish. It is an elegant wine with great complexity will further unfold over time. F: HF; E: sehr gut bis minimalst verschmutzt. (25970-26)

6 FLASCHEN
EUR 300 - 450

852
ST HALLETT 2017 0,75L
BLACKWELL SHIRAZ
(AUSTRALIEN)

JH97, winesellersdirect.com.au: It has aromas of blackberry, cocoa and baking spice aromas emanating from the glass. The palate is full-bodied with black forest flavours and textures of prodigious intensity and persistence. Opulent, balanced with a certain vitality that will see the wine age gracefully over the years. F: HF; E: sehr gut. (25970-36)

6 FLASCHEN
EUR 150 - 240

Endowed Ringland



Lot 846



Lot 853

853
RINGLAND, CHRIS 2008 0,75L
HOFFMANN VINEYARD SHIRAZ
(AUSTRALIEN)

CT99(2018), RP95-96: It has a seductive nose of prunes, dried mulberries, chocolate box and licorice with hints of sandalwood, incense, and cinnamon stick. The palate is bold and buxom, with a generously endowed full body and 17.5%-declared alcohol, with robust flavors to match and velvety tannins, finishing just a little warm. Tasted 2016. F: BON; E: sehr gut. (26421-59)

1 FLASCHE
EUR 290 - 390

854
PETALUMA 2015 0,75L
EVANS VINEYARD CAB. SAU.
(AUSTRALIEN)

JR17/20: Includes 15% Merlot. Nicely behaved. Well balanced even if not that intense. Very much aimed at balance rather than intensity. A light vegetal note on the end but the fruit is sufficiently ripe, and the whole is easy to drink and enjoy. Long and quite subtle. F: HF; E: sehr gut. (25970-23)

6 FLASCHEN
EUR 180 - 330





855
VEGA SICILIA 2010 0,75L
UNICO GRAN RESERVA
(RIBERA DEL DUERO, SPANIEN)

RP97: It feels quite ripe and somehow old style, dominated by ripe black fruit, with a rustic and earthy touch. It has an ample palate, concentrated and powerful, with some earthy tannins. F: IN; E: sehr gut. (26449-5)

3 FLASCHEN OHK
EUR 660 - 1260

856
VEGA SICILIA 2009 0,75L
UNICO GRAN RESERVA
(RIBERA DEL DUERO, SPANIEN)

RP98: It feels young and somewhat undeveloped, younger than it is. It has a touch that made me think of the old vintages of Único on the nose but with very polished tannins and a soft mouthfeel that provides elegance. F: IN; E: 2x sehr gut, 1x minimalst beschädigt. (26449-4)

3 FLASCHEN OHK
EUR 750 - 1260

857
VEGA SICILIA 2006 0,75L
UNICO GRAN RESERVA
(RIBERA DEL DUERO, SPANIEN)

RP98: It's clearly the best Único produced in the last few years. It's a fantastic modern Vega Sicilia in the making, powerful and clean, still very young and marked by the élevage with a whiff of American oak and a creamy texture in the palate. F: IN; E: sehr gut. (26449-3)

3 FLASCHEN OHK
EUR 750 - 1260

858
VEGA SICILIA 1995 0,75L
UNICO GRAN RESERVA
(RIBERA DEL DUERO, SPANIEN)

RP97: There are notes of earth, licorice, hard wood charcoal, and black currants. Full-bodied, and powerful, the wine has beautiful balance with a multi-dimensional character and the structure to last for 25-40 years. Tasted 2007. F: IN; E: minimal verschmutzt. (26573-2)

1 FLASCHE
EUR 280 - 440

Thrilling 1968

859
VEGA SICILIA 1968 0,75L
UNICO GRAN RESERVA
(RIBERA DEL DUERO, SPANIEN)

WT99, RP98: The nose offers up copious aromas of sweet, jammy, black plums, black-cherries, and cassis, as well as gorgeous, smoky, vanillin, floral, and licorice scents that tease the olfactory senses

with the promise of considerable thrills. F: TS; E: minimal verschm., minimal beschädigt; Z: intensives Granatrot. Wenig, sehr feines Depot. (26421-100)

1 FLASCHE
EUR 1050 - 1650

860
VEGA SICILIA 1968 0,75L
UNICO GRAN RESERVA
(RIBERA DEL DUERO, SPANIEN)

siehe oben. F: VTS; E: leicht verschm., minimal beschädigt; Z: wunderschönes Schmuckgranatrot. fast kein staubfeines Depot. (26420-35)

1 FLASCHE
EUR 1050 - 1650

Legendary Unico



Lot 859

Lot 860

Lot 861

861
VEGA SICILIA 1942 0,75L
UNICO GRAN RESERVA
(RIBERA DEL DUERO, SPANIEN)

CT96, RP92-98, JR19.5/20: Lustrous dark ruby with wonderful evolution. Mint is the top note. Great breadth of fine fruit. Quite staggering to think of the circumstances in which this marvel was made. Tasted 2012. F: TS; E: verschm., beschädigt; Z: reifes Granatapfelrot. Mittlere Menge grobblockiges Depot. Kapsel korrodiert. (26420-33)

1 FLASCHE
EUR 640 - 890



862
VEGA SICILIA RELEASE 2019 0,75L
UNICO RESERVA ESPECIAL
(RIBERA DEL DUERO, SPANIEN)

RP95: In this case, it's 2006, 2007 and 2009. It has a similar character to the 2009, perhaps a little more subtle and elegant but not really more complex, with some tannins and a medium-bodied palate. F: IN; E: sehr gut. (26449-7)

3 FLASCHEN OHK
EUR 570 - 960

863
VEGA SICILIA RELEASE 2020 0,75L
UNICO RESERVA ESPECIAL
(RIBERA DEL DUERO, SPANIEN)

RP98: Unico Reserva Especial 2020 Release is a non-vintage blend of 59 barrels from 2008, 2009 and 2010. This has finesse and some of the Burgundian style of the blends of yesteryear. F: IN; E: sehr gut. (26449-8)

3 FLASCHEN OHK
EUR 570 - 960

864
VEGA SICILIA RELEASE 2018 0,75L
UNICO RESERVA ESPECIAL
(RIBERA DEL DUERO, SPANIEN)

RP95: Unico Reserva Especial 2018 Release is composed of a blend of 58 barrels from the vintages 2005, 2006 and 2007. It has a classical profile, with polished tannins and nice subtlety. F: IN; E: sehr gut. (26449-6)

2 FLASCHEN IN 3ER OHK
EUR 380 - 640

865
VEGA SICILIA 1995 0,75L
VALBUENA 5 ANOS RESERVA
(RIBERA DEL DUERO, SPANIEN)

WS94: The fruit is vibrant, with blackberry and currant flavors, the tannins are muscular but well-integrated and the finish is clean. F: VTS; E: gut. (26433-17)

2 FLASCHEN
EUR 180 - 300

Silky Vigna Pedrosa



Lot 867

Lot 866

866
PASCUAS, HERMANOS 1990 0,75L
VIGNA PEDROSA GRAN RESERVA
(RIBERA DEL DUERO, SPANIEN)

Keine Bewertungen zum Jahrgang zu finden.
GAL93 für 1994: This silky red offers black cherry and chocolate flavors with notes of spice and lilac. It's pretty, yet firm tannins give it the backbone for food. The finish shows complex notes of spice, tobacco and lilac. F: IN; E: 1x TS, 1x HS. (26433-23)

2 FLASCHEN
EUR 120 - 200

867
PASCUAS, HERMANOS
GRAN RESERVA 1996 0,75L
(RIBERA DEL DUERO, SPANIEN)

GAL95: Offers great fat and sweetness in the middle, but the wine's saline impression of extract and bright acids give it great delineation, energy and grip. A powerfully structured, extremely long Ribera del Duero classic, finishing with sweet tannins and outstanding freshness. F: BON; E: sehr gut. (26573-1)

1 FLASCHE
EUR 170 - 270

868
ALION 2000 0,75L
(RIBERA DEL DUERO, SPANIEN)

RP92: Produced by Vega Sicilia's owners. A gorgeous perfume of espresso roast, smoked herbs, roasted meat, and black currant liqueur is followed by rich, full-bodied flavors, a velvety texture, and a long, luscious finish. F: IN; E: 2x sehr gut, 1x minimalst verschmutzt. (26433-18)

3 FLASCHEN
EUR 135 - 270

Lopez de Heredia



869
DE HEREDIA, LOPEZ 2001 0,75L
MATADOR PARRENO
(RIOJA, SPANIEN)

RP100: The texture is velvety, with resolved tannins, great concentration, finesse and elegance, with incredible balance and an aftertaste full of exotic spices, orange peel, tobacco and ripe berry fruit. The flavors linger in your mouth forever after you swallow. 3,000 bottles were filled on December 14th, 2017. Take this as a unique, one-off, super Gran Reserva from Viña Tondonia. - 2058. F: IN; E: sehr gut; Z: originale Lackversiegelung. (25777-1)

3 FLASCHEN OHK
EUR 2790 - 3990

870
DE HEREDIA, LOPEZ 2001 0,75L
MATADOR PARRENO
(RIOJA, SPANIEN)

siehe oben. F: IN; E: gut; Z: intensives reifes Granatrot. Kein Depot. Originale Lackversiegelung. (25404-20)

1 FLASCHE
EUR 890 - 1490

Vina Tondonia 1934

871
DE HEREDIA, LOPEZ 1934 0,75L
VINA TONDONIA
(RIOJA, SPANIEN)

CT93-100, WT94: Vina Tondonia von Lopez de Heredia hatte 2014 tiefes Rot mit wenig Orangerand, sehr würzig und kräuterig die Nase, sehr druckvoll und mit enormem Tiefgang der Gaumen mit enormer Länge, da ist noch Musik für lange

Jahre drin. F: TS-HS; E: verschm., leicht beschädigt; Z: intensives Granatapfelrot, fast kein Depot. Leichter Farbabrieb an der Kapsel, minimal beschädigt, leicht verknittert. (26420-39)

1 FLASCHE
EUR 320 - 420

872
DE HEREDIA, LOPEZ 1920 0,75L
VINA TONDONIA
(RIOJA, SPANIEN)

101 Jahre alter Rioja! WT: Ein legendärer Jahrgang in Spanien. Er zeigte deutlich, dass die Suche nach gut gelagerten Riojas aus den 20ern sehr lohnend sein kann. Paternina und Marques de Legarda haben beeindruckende, große, sehr ausgewogene und druckvolle Weine erzeugt. F: HS-MS; E: verschm., leicht beschädigt; Z: schönes Granatapfelrot, wenig feines Depot. Im Haus wachversiegelt. (26290-27)

1 FLASCHE
EUR 390 - 590

Rosado 1957

873
DE HEREDIA, LOPEZ 1957 0,75L
VINA TONDONIA ROSADO
(RIOJA, SPANIEN)

homepage: Seit 139 Jahren widmen sich die Generationen der Familie López de Heredia der Erzeugung außergewöhnlicher und einzigartiger Weine. Meisterwerke, die verkörpern, was der Gründer des Unternehmens Rafael López de Heredia y Landeta Ende des 19. Jh. als „Rioja Supremo“ bezeichnete. Hier eine alte Sonderedition des Rosados mit Künstleretikett. F: 2,7cm; E: leicht verschm., leicht beschädigt; Z: intensives, klares Himbeerrose. Sehr wenig, feines Depot. Kapsel mit alten Steuerbanderolen. (26420-27)

1 FLASCHE
EUR 190 - 280

874
DE HEREDIA, LOPEZ 1957 0,75L
VINA TONDONIA ROSADO
(RIOJA, SPANIEN)

siehe oben. F: 4,0cm; E: minimal verschm., leicht beschädigt; Z: leuchtende Aprikotfarbe, kein Depot. Leichter Farbabrieb an der Kapsel. (26420-42)

1 FLASCHE
EUR 190 - 280

RP94 Unique Rosé

875
DE HEREDIA, LOPEZ 2010 0,75L
VINA TONDONIA ROSADO GRAN RES.
(RIOJA, SPANIEN)

RP94+: The wine is developing beautifully, gaining in complexity; the salty/umami feeling seems to be increasing with the time in bottle. It feels fresher than the 2009, and the nose has more nuances, with some mineral, diesel-like notes, nuts, decayed flowers and hints of wet stones. A unique rosé. F: HF-IN; E: sehr gut bis minimal verschm., minimalst beschädigt. (26438-79)

3 FLASCHEN
EUR 135 - 240



Vina Bosconia 1954

876
DE HEREDIA, LOPEZ 1954 0,75L
VINA BOSCONIA GRAN RESERVA
(RIOJA, SPANIEN)

CT92-98(2011): It gave off aromas of mushrooms, red berries, roses, tobacco, slight hints of mint and spices. It tasted of red berries, cassia, tobacco, rose petals, slight mint and rhubarb. Nice long aftertaste! This wine is nowhere near finished, it has at least 10 to 20+ more years in it. F: 4,2cm; E: leicht verschm., leicht beschädigt; Z: reifes Granatrot. Wenig, sehr feines Tannin. (26291-20)

1 FLASCHE
EUR 190 - 280

877
DE HEREDIA, LOPEZ 1954 0,75L
VINA BOSCONIA
(RIOJA, SPANIEN)

CT94(2014): Vegetal charred aroma with cooked hedge fruit elements. Flavour concentrated black fruit, tar and dusty integrated tannins but with considerable finesse, medium bodied with good length. Complex and very fine. F: 3,5cm; E: verschm., beschädigt; Z: herrliches Schmuckgranatrot, mittlere Menge mittelgrobes Depot. Kapsel leicht beschädigt. (26421-17)

1 FLASCHE
EUR 190 - 280

Hedonismus Pur

878
CVNE 1970 0,75L
VINA REAL RESERVA ESPECIAL
(RIOJA, SPANIEN)

WT92: Der einfache Vina Real war 2010 Hedonismus pur, würzige Frucht, Karamell, Korinthen, traumhafte Fülle und reichlich süßer Schmelz, hatte ich noch nie so gut im Glas. F: 3,5cm-4,2cm; E: verschm., 1x minimal, 1x leicht beschädigt; Z: reifes Granatapfelrot, sehr wenig, sehr feines Depot. Minimaler bis leichter Farbabrieb an den Kapseln, 1x minimal beschädigt. Rückenetiketten leicht beschädigt. (26160-12)

2 FLASCHEN
EUR 140 - 240

879
CVNE 1962 0,75L
VINA REAL RESERVA ESPECIAL
(RIOJA, SPANIEN)

WT96, RP97: It's really splendidous, polished, elegant, intense, subtle and chameleonic, full of

spices, autumn forest aromas, smoke, meat, and fruit. Tasted 2015. F: 2,0cm; E: minimal verschmutzt; Z: wunderschönes, intensives Granatrot. Wenig mittelgrobes Depot. (26421-55)

1 FLASCHE
EUR 190 - 290

880
CVNE 1962 0,75L
VINA REAL RESERVA ESPECIAL
(RIOJA, SPANIEN)

siehe oben. F: 2,0cm; E: minimal verschm., minimal beschädigt; Z: intensives reifes Granatrot. Mittlere Menge mittelgrobes Depot. Bleikapsel minimal korrodiert. (26420-25)

1 FLASCHE
EUR 190 - 290

RP100 Astonishing



Lot 872

Lot 886

Lot 887

881
CVNE 1959 0,75L
VINA REAL RESERVA ESPECIAL
(RIOJA, SPANIEN)

SED18.8/20(2019), RP100, JR19.5/20: für den normalen Gran Reserva: Great nose, crunchy, alive, spicy, with cherries, slightly smoky. The mouth is polished, terribly complex, and full. Harmonious and young. Unbelievable. Astonishing. F: 3,5cm; E: verschm., stark beschädigt; Z: wunderschönes, intensives Granatrot. Sehr feines Depot. Kapsel stark beschädigt und korrodiert. (26290-5)

1 FLASCHE
EUR 220 - 320

882
CVNE 1959 0,75L
VINA REAL RESERVA ESPECIAL
(RIOJA, SPANIEN)

siehe oben. F: 3,0cm; E: stark verschm., beschädigt; Z: schönes Granatrot, mittlere Menge feines Depot. Leichter Farbabrieb an der Kapsel, leicht verknittert. Rückenetikett verschmutzt, leicht beschädigt. (26160-11)

1 FLASCHE
EUR 180 - 300

883
CVNE 1959 0,75L
VINA REAL RESERVA ESPECIAL
(RIOJA, SPANIEN)

siehe oben. F: 3,0cm; E: stark verschm., stark beschädigt; Z: wunderschönes, reifes Granatrot.

Mittlere Menge mittelgrobes Depot. Kapsel minimal korrodiert, Farbabrieb, leicht verknittert. (26421-21)

1 FLASCHE
EUR 290 - 490

884
CVNE 1959 0,75L
VINA REAL RESERVA ESPECIAL
(RIOJA, SPANIEN)

siehe oben. F: 2,6cm; E: stark verschm., beschädigt; Z: schönes Granatrot, mittlere Menge feines Depot. Minimaler Farbabrieb an der Kapsel, minimal beschädigt, verknittert. Rückenetikett verschmutzt, leicht beschädigt. (26160-10)

1 FLASCHE
EUR 200 - 340

885
CVNE 1959 0,75L
VINA REAL RESERVA ESPECIAL
(RIOJA, SPANIEN)

siehe oben. F: 2,5cm; E: stark verschm., sehr stark beschädigt; Z: wunderschönes, reifes Granatrot. Wenig, mittelgrobes Depot. Kapsel leicht beschädigt. (26421-20)

1 FLASCHE
EUR 290 - 490

886
CVNE 1949 0,75L
VINA REAL RESERVA ESPECIAL
(RIOJA, SPANIEN)

JR18.5/20, WT96: Vina Real Reserva Especial von CVNE wirkte 2010 recht jung mit einer immer noch sehr dichten Farbe, ein Rioja-Klassiker mit ungeheurem, aromatischem Druck am Gaumen, mit verschwenderischer Fülle und wunderbarer, karamelliger Süße. Vino de Crianza eine länger gelagerte Hausreserve. F: 5,0cm; E: verschm., stark beschädigt; Z: wunderschönes, intensives Granatrot. Hauch staubfeines Depot. Kapsel minimaler Farbabrieb, leicht verknittert. (26421-18)

1 FLASCHE
EUR 240 - 360

Vina Real 1926

887
CVNE 1926 0,75L
VINA REAL RESERVA ESPECIAL
(RIOJA, SPANIEN)

Bought from the racks of CVNE winery in 2001. Stored in private cellar up to today. This is one of the first vintages of Viña Real Reserva Especial bottled by CVNE (the brand was launched in 1920). Filled in a rare leaning bottle from the last third of the 19th century. It's supposed to be vinified and fermented for 12 to 24 months in a wooden vat, from the founding time of the winery, in 1879. Just a few casks survived this period. F: 4,5 cm; E: verschm., stark beschädigt; Z: reifes Granatrot. Mittlere Menge mittelfeines Depot. Handgefertigte Flasche. Kapsel leicht beschädigt und minimal überstehend. (26420-26)

1 FLASCHE
EUR 390 - 590

Imperial GR 1932

888
CVNE 1932 0,75L
IMPERIAL GRAN RESERVA
(RIOJA, SPANIEN)

Der Spitzenwein des Hauses CVNE in einem sehr seltenen Jahrgang. Mindestens 70% Tempranillo mit 5-10% Viura. F: TS-HS; E: stark verschm., beschädigt; Z: schönes Granatrot, wenig, feines Depot. Kapsel verschmutzt, leicht verknittert. (26420-40)

1 FLASCHE
EUR 290 - 420

Rioja ab 1915



Lot 889

Lot 893

Lot 896

889
CRUZADO, GOMEZ 1915 0,75L
HONORABLE GRAN RESERVA
(RIOJA, SPANIEN)

Die Bodegas Gomez Cruzado wurde 1886 gegründet, als der Herzog von Moctezuma beschloss, in Haro, dem Herzen der Weinregion Rioja, Qualitätsweine zu produzieren und abzufüllen. Heute umfasst das Weingut 40 ha Anbaufläche. Sehr seltener klassischer Rioja aus den Zeiten Prä Consejo regulador. Sehr guter Erhaltungszustand. F: 2,8cm; E: verschm., leicht beschädigt; Z: wunderschönes, intensives Granatrot. Wenig, kleinflockiges Depot. Originalkapsel mit Abrieb. (25778-11)

1 FLASCHE
EUR 390 - 590

890
BODEGAS MUERZA 1939 0,75L
CLARETE ROMANCERO
(RIOJA, SPANIEN)

A very limited production was vinified in 1939 and it was supposed to be bottled gradually in the course of the second half of the 40s, after 7 to 8 years in cask. The wine was not bottled, due to the serious financial difficulties experienced at the time by Bodegas Ugalde y Muerza in the post Spanish Civil War (1936-1939). The whole vintage remained in an old wooden vat for 12 more years. Racked and bottled in 1959 by the former Bodegas del Romeral, in Fuenmayor. Those bottles were never placed on the market, reserved for the family owners and company commitments given, only bottle by bottle, to loyal customers. F: BON; E: sehr gut; Z: intensives, reifes Granatrot. Wenig mittelfeines Depot. Neu ausgestattet aus der Privatsammlung Paternina. (26421-53)

1 FLASCHE
EUR 320 - 520

891
BERBERANA 1950 0,75L
GRAN RESERVA
(RIOJA, SPANIEN)

WT93-95: Berberana Gran Reserva war 2013 ein großer, deutlich jünger wirkender Rioja ohne die so oft anzutreffende „Gemüsenase“ mit schöner, reintoniger Frucht und guter Säure. Wirkte sehr harmonisch mit burgundischen Anklängen und war lang am Gaumen. F: 2,8cm-3,6cm; E: leicht verschm., leicht beschädigt; Z: reifes Granatapfelrot, viel, groblättriges Depot. (26160-13)

2 FLASCHEN
EUR 120 - 200

Enormer Tiefgang

892
AGE 1928 0,75L
GRAN RESERVA CENTENARIO
(RIOJA, SPANIEN)

CT93, WT94-97: Legte 2016 noch deutlich eins drauf mit einfach genialer Nase und immer noch so junger Farbe, am Gaumen komplex mit enormem Tiefgang, einfach ein zeitloser, großer Wein. F: 3,5cm; E: gut; Z: intensives Granatrot, Depot nicht sichtbar. Kapsel minimal beschädigt. Sonderausgabe zum 100. Firmenjubiläum 1981. (26421-25)

1 FLASCHE IN GESCHENKKARTON
EUR 250 - 390

Ugalde Y Muerza

893
UGALDE Y MUERZA 1937 0,75L
DON DIEGO GRAN GESERVA
(RIOJA, SPANIEN)

A very limited production was vinified in 1937, during the Spanish Civil War (1936-1939). It was supposed to be bottled gradually in the course of the second half of the 40s, after 8 to 10 years in cask. The wine was not bottled, due to the serious financial difficulties experienced at the time by Bodegas Ugalde y Muerza in the post war. The whole vintage remained in an old wooden vat until 1953 when it was bottled by the former Bodegas del Romeral, in Fuenmayor. F: BON; E: minimal verschm., minimal beschädigt; Z: wunderschönes, reifes Granatrot. Wenig mittelfeines Depot. Kapsel leicht beschädigt. (26421-51)

1 FLASCHE
EUR 370 - 550

894
RIOJANAS 1959 0,75L
VINA ALBINA VIEJA RESERVA
(RIOJA, SPANIEN)

1959 Viña Albina First Centenary Edition (1890-1990). Abgefüllt im Jahr 1990 zum Gedenken an das 100-jährige Bestehen der Bodegas Riojanas. F: BON; E: leicht verschm., beschädigt; Z: schönes Granatrot, wenig feines Depot. (26106-81)

1 FLASCHE OHK
EUR 190 - 290

895
RIOJANAS 1954 0,75L
VINA ALBINA VIEJA RESERVA
(RIOJA, SPANIEN)

rarewineco.com: One of the grand old names of Rioja, Riojanas has produced heroic wines since its founding in 1890. Until Felipe Nalda's retire

ment in 2013, Riojanas' winemaker had been with the bodega for 49 years (since the great 1964 vintage). F: VTS-TS; E: leicht verschm., leicht beschädigt; Z: schönes Granatrot, mittlere Menge feines Depot. Leichter Farbabbrieb an den Kapseln, minimal beschädigt, leicht verknittert. (26160-17)

3 FLASCHEN
EUR 240 - 420

896
RIOJA SANTIAGO 1930ERN 0,75L
GRAN FINO ENOLOGICA
(RIOJA, SPANIEN)

Gran Fino Enológica was the top wine produced by Bodegas Rioja Santiago in the first half of the 20th century. A very limited production was vinified in the course of the 1930s blending different vintages from 1925 to 1935. The outbreak of the Spanish Civil War (1936-1939) stopped it. The wine was not bottled and it remained in wooden vat until early-40s and then 20 more years in cask. Bottled in 1961-1962. Reserved by the owners to be launched in 1970 to celebrate the Centenary of Bodegas Rioja Santiago (1870-1970). F: 3,5cm; E: gut; Z: sehr schönes Granatrot, kein Depot. originale Lackkapsel mit Firmenwappen. (26106-76)

1 FLASCHE
EUR 190 - 290

Super Fragrant

897
REMIREZ DE GANUZA 2001 0,75L
RIOJA RESERVA
(RIOJA, SPANIEN)

RP97: The "regular" 2001 Reserva is super fragrant and becoming approachable. Dense, sweet, harmonious, and altogether charming, this is a great wine. -2035. F: IN; E: sehr gut. (26433-16)

2 FLASCHEN
EUR 120 - 200

Kaffee Ohne Ende

898
PATERNINA, FEDERICO 1928 0,75L
GRAN RESERVA
(RIOJA, SPANIEN)

SED18.3/20, WT97/100: Zuletzt 2013 verkostet. Kraftvoll, würzig, kräutrig mit Kaffee ohne Ende und gutem Säuregerüst. Äußerst rar und großer Jahrgang (****) von Federico Paternina, dem Lieblings-Weingut von Ernest Hemingway. F: TS; Z: wunderschönes Schmuckgranatrot. Wenig, sehr feines Depot. Kapsel mit leichtem Farbabbrieb. (26291-17)

1 FLASCHE
EUR 200 - 300

899
PATERNINA, FEDERICO 1928 0,75L
GRAN RESERVA
(RIOJA, SPANIEN)

siehe oben. F: TS; E: leicht verschm., leicht beschädigt; Z: wunderschönes Schmuckgranatrot. Mittlere Menge mittelfeines Depot. Kapsel leicht beschädigt. (26291-16)

1 FLASCHE
EUR 200 - 300

900
PATERNINA, FEDERICO 1928 0,75L
GRAN RESERVA
(RIOJA, SPANIEN)

siehe oben. F: VTS; E: leicht verschm., minimal beschädigt; Z: intensives reifes Granatrot, mittlere Menge mittelfeines Depot. Kapsel leicht verknittert. (26420-34)

1 FLASCHE
EUR 200 - 290

901
PATERNINA, FEDERICO 1920 0,75L
GRAN RESERVA
(RIOJA, SPANIEN)

Das Lieblingsweingut von Ernest Hemingway. Mindestens sechs Jahre ausgebaut, 90 % Tempranillo, 10 % Mazuelo und Garnacha. WT98: 2014 auf Syllt so jung, so kräftig und unglaublich lang, baut enorm im Glas aus. F: MS; E: verschm., leicht beschädigt; Z: Granatapfelrot, wenig, feinkörniges Depot. Leichter Farbabbrieb an der Kapsel, minimal beschädigt, verknittert. (26160-15)

1 FLASCHE
EUR 150 - 280

Gewaltige Aromen



Lot 901

Lot 902

Lot 904

902
MARQUES DE RISCAL 1941 0,75L
VERMUTLICH RESERVA
(RIOJA, SPANIEN)

Extrem seltene Flasche aus dem guten Jahrgang 1941 im Rioja. Leider keinerlei Bewertungen gefunden. Grandioser Zustand! F: VTS; E: leicht verschmutzt; Z: wunderschönes, reifes Granatrot. Wenig, feinkörniges Depot. Alte Bleikapsel mit Steuerbanderole. (26421-50)

1 FLASCHE
EUR 350 - 550

903
MARQUES DE MURRIETA 1917 0,75L
CASTILLO YGAY RESERVA ESPECIAL
(RIOJA, SPANIEN)

SED19.5+/20: Lovely intact red fruit, great forest soil, cinnamon, vanilla, walnuts, pecans, what a powerful nose. Ditto on the palate. Great length in the finish, tastes of grilled nuts and cinnamon. Tasted 2014. F: TS-HS; E: minimal beschädigt; Z: schönes Zinnoberrot. Mittlere Menge mittelgrobes Depot. Kapsel leicht korrodiert, leichter Farbabbrieb. (25959-11)

1 FLASCHE IN GESCHENKKARTON
EUR 990 - 1390

Castillo Ygay 1925

904
MARQUES DE MURRIETA 1925 0,75L
CASTILLO YGAY RESERVA ESPECIAL
(RIOJA, SPANIEN)

SED19.5/20, WT100(2013): Einer der größten Weine, die ich je getrunken habe. Ein gewaltiges Aromenbündel mit dekadenter Süße, mit reichlich Kaffee, hoher Mineralität, enormer Kraft und immer noch dichter Farbe, wurde diesmal seinem legendären Ruf wieder voll gerecht. F: TS-HS; E: stark verschm., beschädigt; Z: schönes, reifes Granatrot, wenig, sehr feinkörniges Depot. Rückenetikett Vino de Crianza = spät abgefüllte Gran Reserva Hausreserve. (26421-49)

1 FLASCHE
EUR 490 - 790

905
LACUESTA, MARTINEZ 1922 0,75L
RESERVA ESPECIAL
(RIOJA, SPANIEN)

WT97: Portige Töne, Lakritz, sehr lang am Gaumen. Zuletzt 2013 immer noch mit gewaltigem Potential, wurde im Glas immer besser und steigerte sich bis auf 97 Punkte. Abfüllung zu Ehren des Firmengründers Felix Martinez Lacuesta, der 1922 verstarb. Flaschen reserviert für die Familie und Stammkunden. 1976 wurde die letzte Tranche abgefüllt. F: VTS-HS; E: leicht verschm., minimal beschädigt; Z: importato da D6G, Bologna. Helles Granatrot, mittlere Menge sehr feines Depot. Kapsel verknittert. Flaschenboden minimal beschädigt. (26160-14)

1 FLASCHE
EUR 200 - 360

Pre-Phylloxera Rioja

906
LACORT, MARIANO 1904 0,75L
RESERVA ESPECIAL
(RIOJA, SPANIEN)

This is one of the rarest and oldest wines I've ever seen from Rioja. The winery was owned by Mariano Lacort, the co-founder in 1890 of the former „Sociedad Vinicola de la Rioja Alta“ currently known as La Rioja Alta S.A., and Federico Paternina winery in 1896. Federico Paternina winery bought the firm in 1951 and the cellars were bought by Muga family in the 60s. Mariano J. Lacort Gran Reserva was vinified from the extraordinary vintage of 1904 in Rioja, one of the best harvests of the first third of the 20th century. Produced mainly from old pre-phylloxera Tempranillo and Garnacha. The wine was vinified and matured in a big wooden vat and then racked to cask and aged until early 40s, when casks were sold and shipped to Sociedad Mercantil Vinicola Navarra, in Biurrun village. Bottled from 1940 to 1950. No specific date of bottling or release. F: 1,1cm; E: gut; Z: intensives, reifes Granatrot. Wenig mittelfeines Depot. Kapsel mit alter Steuerbanderole. (26421-52)

1 FLASCHE
EUR 690 - 1190

907
LA RIOJA ALTA 1989 0,75L
GRAN RESERVA 904
(RIOJA, SPANIEN)

WE92, TAN92, RP90: The 1989 Gran Reserva 904 exhibits a dark garnet color, as well as a wood smoke, burning embers, charcoal, lead pencil,

sweet strawberry and cherry-scented nose with cedar, tobacco, and a remarkable Graves-like character. Complex, elegant, savory, subtle. F: IN-BON; E: minimalst beschädigt. (26454-3)

2 FLASCHEN
EUR 160 - 260

908
LA RIOJA ALTA 1985 0,75L
GRAN RESERVA 890
(RIOJA, SPANIEN)

TAN95: Vibrant, pungent aromas of redcurrant, cranberry, pomegranate seed, leather, hung game and cedary oak; ineffably complex and aromatic. Then silky, refined and aristocratic on the palate, with vibrant flavors of kirsch and licorice perfectly framed by ripe, harmonious acidity. This opens and expands in the mouth like a top-notch Medoc from the 1950s. Finishes with very suave, smooth tannins and great subtle persistence. F: BON; E: gut. (26433-21)

1 FLASCHE
EUR 120 - 210

909
DEL ROMERAL 1953 0,75L
GRAN RESERVA
(RIOJA, SPANIEN)

Die Marke Bodegas del Romeral gehört heute zu AGE Bodegas Unidas. Der Marques de Romeral Gran Reserva wird 12 Monate im Holzbottich und 36 Monate im Fass ausgebaut. 60% Tempranillo Anteil. F: BON; E: gut; Z: wunderschönes, reifes Granatrot. Wenig mittelfeines Depot. Neu ausgestattet aus der Privatsammlung Paternina. (26421-54)

1 FLASCHE
EUR 150 - 250

Spectacular Pintia

910
PINTIA 2001 0,75L
(TORO, SPANIEN)

RP95: The spectacular 2001 boasts wonderful aromas of creme de cassis, melted licorice, truffles, and smoky, toasty oak. Intensely concentrated but not overdone, this voluptuously thick, rich red possesses fine acidity as well as well-integrated, sweet tannin. F: IN; E: minimalst verschmutzt. (26433-22)

2 FLASCHEN
EUR 160 - 280

White Rioja Gems



Lot 911

Lot 913

Lot 923

911
PATERNINA, FEDERICO 1928 0,75L
GRAN RESERVA BLANCO
(RIOJA, SPANIEN)

Das weiße Pendant zum grandiosen roten Gran Reserva 1920 / 1928. Ausprobieren!!! 100% Viura. F: BON; E: stark verschm., beschädigt; Z: rötliche Bernsteinfarbe, mittlere Menge feines Depot. Leichter Farbabrieb an der Kapsel, minimal beschädigt, leicht verknittert. (26160-16)

1 FLASCHE
EUR 290 - 420

Zum Niederknien

912
PATERNINA, FEDERICO
VERMUTLICH 1920 0,75L
GRAN RESERVA BLANCO
(RIOJA, SPANIEN)

SED19.8/20(2020): Intensives Bukett mit Hasel- und Wallnüssen. Karamelnoten aber auch eine wunderschöne Frische. Voller Körper, intensiv, auch hier wieder Nüsse und Karamell. Balancierende Frische, ein Hauch Tanningerüst, lange anhaltender Abgang. Großer klassischer weißer Rioja. F: VTS; E: verschm., beschädigt; Z: orangefarbenes Bernstein, kein Depot. Kapsel leicht korrodiert. (26420-41)

1 FLASCHE
EUR 240 - 360

Ein Weinerlebnis!

913
PATERNINA, FEDERICO 1912 0,75L
BRILLANTE RIOJA RES. BLANCO
(RIOJA, SPANIEN)

SED19.8/20(2020): Ein atemberaubendes Weinerlebnis! This is one of the oldest and rarest white wines in Spain. It was produced in conjunction between Federico Paternina and Franco Espanolas. It was supposedly aged in cask from 1912 to the 40s for about 30 years. It has no Rioja seal because the D.O. Rioja was created in 1925. F: BON-VTS; E: minimalst beschädigt; Z: intensives, wunderschönes Bernstein. Perfekt gelagert und neu ausgestattet im Raritätenkeller von Federico Paternina. (26420-31)

1 FLASCHE
EUR 790 - 1090

914
PATERNINA, FEDERICO 1912 0,75L
BRILLANTE RIOJA RES. BLANCO
(RIOJA, SPANIEN)

siehe oben. F: TS; E: minimal verschmutzt; Z: goldene Bernsteinfarbe, kein Depot. Minimaler Farbabrieb an der Kapsel, oben mit kleinem Loch, verknittert. (26420-38)

1 FLASCHE
EUR 750 - 1090

915
PATERNINA, FEDERICO 1912 0,75L
BRILLANTE RIOJA RES. BLANCO
(RIOJA, SPANIEN)

siehe oben. F: MS; E: leicht verschm., leicht beschädigt; Z: klares, intensives Altgold. Kapsel mit leichtem Farbabrieb. (25777-9)

1 FLASCHE
EUR 490 - 890

Vina Tondonia Blanco

916
DE HEREDIA, LOPEZ 2007 0,75L
VINA TONDONIA RESERVA BLANCO
(RIOJA, SPANIEN)

RP96: The wine is vibrant, lively and tasty, with a dry, umami/salty finish. López de Heredia considers 2007 a great vintage for their wines—extraordinary, with freshness and almost as good as 2010. F: IN; E: sehr gut bis minimalst verschm., minimalst beschädigt. (26449-56)

4 FLASCHEN
EUR 200 - 360

917
DE HEREDIA, LOPEZ 2006 0,75L
VINA TONDONIA RESERVA BLANCO
(RIOJA, SPANIEN)

RP95: With the aromatic profile closer to a white Hermitage than any other white I can think of. The palate is bone dry, with some austerity and pungent flavors, where the flavors include lemon peel, beeswax, herbal tea and dry hay. F: IN; E: sehr gut bis minimalst verschm., minimal beschädigt. (26438-6)

3 FLASCHEN
EUR 150 - 270

918
DE HEREDIA, LOPEZ 2005 0,75L
VINA TONDONIA RESERVA BLANCO
(RIOJA, SPANIEN)

RP95: It's very interesting comparing this with the Gravonia from 2008, as this showed higher ripeness and a lot more developed aromas, nuttier with hints of hay and straw, honey and also chamomile and dried flowers. But the oak is never obvious in the wine, it only adds spiciness but no wood aromas. F: IN; E: sehr gut. (26449-47)

3 FLASCHEN
EUR 150 - 270

Plantacion Blanco

919
DE HEREDIA, LOPEZ NV 0,7L
VINA TONDONIA PLANTACION
BLANCO 1913/1914
(RIOJA, SPANIEN)

Sonderabfüllung von Lopez de Heredia zur Feier der Weinbergsanpflanzung für die Tondonia Weine 1913 und 1914. Sehr alte Abfüllung des als 6 Anos etikettierten Weißweines, wahrscheinlich vor den 50er Jahren. F: VTS; E: verschm., leicht beschädigt; Z: wunderschönes klares Goldgelb. Minimale Menge feines Depot. (25777-3)

1 FLASCHE
EUR 350 - 590

920
DE HEREDIA, LOPEZ NV 0,7L
VINA TONDONIA PLANTACION
BLANCO 1913/1914
(RIOJA, SPANIEN)

siehe oben. F: TS; E: leicht verschm., leicht beschädigt; Z: wunderschönes klares Goldgelb. Minimale Menge feines Depot. Kapsel leicht beschädigt. (25778-52)

1 FLASCHE
EUR 330 - 590

921
DE HEREDIA, LOPEZ NV 0,7L
VINA TONDONIA PLANTACION
BLANCO 1913/1914
(RIOJA, SPANIEN)

siehe oben. F: TS; E: verschm., leicht beschädigt; Z: wunderschönes klares Goldgelb. Minimale Menge feines Depot. (25777-2)

1 FLASCHE
EUR 350 - 590

922
DE HEREDIA, LOPEZ 1934 0,7L
VINA TONDONIA BLANCO
(RIOJA, SPANIEN)

Extrem seltener Jahrgang 5/5 Consejo Regulador des weißen Vina Tondonia. 1964 CT94, 1961 CT97, 1957 CT98. Absolute Rarität für Kenner der weißen Spitzenrioja. F: TS; E: verschm., leicht beschädigt; Z: intensives Gelbgrün, minimales Depot. Original Lopez de Heredia Kapsel & Korken. (25777-6)

1 FLASCHE
EUR 790 - 1290

Tondonia Blanco '22

923
DE HEREDIA, LOPEZ 1922 0,75L
VINA TONDONIA BLANCO
(RIOJA, SPANIEN)

WT zum Jahrgang: Durch die Bank sehr gute Weine wurden jenseits der Pyrenäen erzeugt. Der Jahrgang galt in Rioja als hervorragend. Extrem seltener weißer Rioja von einem der besten Winzer Spaniens, Lopez de Heredia. Berühmt für seine roten und weißen Vina Tondonia. F: TS; E: verschm., leicht beschädigt; Z: intensives, klares grünliches Gelb. Kein Depot. Kapsel mit Steuerbänderolen beklebt. Etikett über dem Drahtgeflecht. (26420-30)

1 FLASCHE
EUR 990 - 1590

924
DE HEREDIA, LOPEZ 1922 0,75L
VINA TONDONIA BLANCO
(RIOJA, SPANIEN)

siehe oben. F: TS; E: leicht verschm., leicht beschädigt; Z: intensives, klares grünliches Gelb. Kein Depot. Kapsel mit Steuerbänderolen beklebt. Etikett über dem Drahtgeflecht. (26420-29)

1 FLASCHE
EUR 990 - 1590

925
CVNE 1952 0,75L
MONOPOL BLANCO SECO
(RIOJA, SPANIEN)

CT97(2013): Am Gaumen ist er dick und cremig, sehr trocken, mit salzigen und Kamillen Noten. Lang, konzentriert, mit einem ewigen Nachgeschmack, der nicht vergeht. Ich bin sprachlos. 80% Viura, 15% Malvasia riojana y Garnacha blanca, 5% Palomino Fino. F: 0,3cm; E: gut; Z: klar, hell und kein Depot. Kapsel mit alter Steuerbänderole beklebt. (26420-32)

1 FLASCHE
EUR 190 - 280

926
VIU, ANDRES 1957 0,75L
BLANCO SECO
(PENEDES, SPANIEN)

Caves Andres Viu, San Sadurn de Noya. Offensichtlich sehr seltener Weißwein aus Penedes bei Barcelona. Nichts zu finden. F: 1,9cm; E: minimal verschmutzt; Z: Klares, helles Goldgelb. (26421-57)

1 FLASCHE
EUR 120 - 190

Kellerfund 1890

927
VIDEVA SIGLO XIX 1890 0,7L
(VALDEPENAS, SPANIEN)

Siglo XIX 1890, Bodegas Videva - Valdepeñas Gran Reserva. Sehr seltener 130 Jahre alter Wein. Abgefüllt 1977. Wine bought from a retired wine distributor in Haro, la Rioja, in 2012. The winery discovered a few old casks from the vintage 1890 stored in the winery. Im CT wir der Wein als ein Cuvee aus Macabeo, Parellada und Xarel-lo angegeben. F: IN; E: gut; Z: klar, minimale, feines Depot. Original Lackversiegelt mit Zertifikat. Flasche 4872 von 5350. (26106-113)

1 FLASCHE
EUR 490 - 790

White Rioja Dulce



Lot 928

Lot 929

Lot 930

928
CASTEL DEL REMEY 1920 0,72L
RIOJA BLANCO CEPA SEMILLON
(RIOJA, SPANIEN)

100 Jahre alter weißer Spanier! Cepa Semillon deutet auf einen Sauternes ähnlichen Süßwein. Unbedingt dekantieren. Gold Medal in the exhibitions of BRUSSELS, TURIN, VIENNA, ATHENS AND BUDAPEST as well as 1929 BARCELONA INTERNATIONAL Grand Prix. F: HS; E: verschm., leicht beschädigt; Z: orangefarbenes Bernstein, kein Depot. Minimaler Farbabrieb an der Kapsel, verknittert. (26420-37)

1 FLASCHE
EUR 280 - 390

929
MONTECILLO 1950 0,75L
RIOJA BLANCO SEMI DULCE
(RIOJA, SPANIEN)

100% viura grapes. Vinified and matured for 24 months in big wooden vat, from the founding time of the winery (1870), with no temperature control.

Poured to cask and aged for 20 more years. Bottled directly from the barrel in 1972. Not filtered. This limited-edition wine was barely placed on the market and it's supposed to be a test to measure the quality of the white vineyards of the winery, as well as to verify the ageing potential of the white grapes. Just a few cases were stored in Logroño cellars until 2002 when last bottles were sold to loyal clients. This wine is one of them. F: BON; E: verschm., leicht beschädigt; Z: intensives, klares Altgold. Alte Kapsel mit Steuerbanderolen. (26421-58)

1 FLASCHE
EUR 290 - 450

930
DE HEREDIA, LOPEZ
AUS DEN 50ERN 0,75L
VINO ZACONIA 6° AÑO ABOCADO
(RIOJA, SPANIEN)

CT100 für eine jüngere Flasche aus den 60ern. Zunehmend offen und sauber vom Holz und seinem langen Aufenthalt in der Flasche. Es endet mit Noten von geröstetem Apfel, Zitronenschale und einer sehr weichen Vanille. Was für ein Auftritt! Wir würden für eine Schachtel dieses Weins töten!! Tasted 2014. Der süße weiße Lopez de Heredia (90% Viura, 10% Malvasia). Etikettiert als 6anos, also mindestens für 6 Jahre ausgebaut, de facto aber meist viel, viel länger. F: TS; E: leicht verschmutzt; Z: wunderschönes, klares Altgold. Minimale Menge staubfeines Depot. Kapsel mit alter Steuerbanderole beklebt. (26420-28)

1 FLASCHE
EUR 320 - 480

Burgund Teil II



931
ROTY, JOSEPH 2012 0,75L
CHARMES CHAMBERTIN
GC CUVEE TRES VV
(BURGUND, FRANKREICH)

RP(93-95): The palate is medium-bodied with a fleshy, well-delineated opening. There is a spicy tincture here, almost as if someone had put a touch of chili oil into the vat! Great tension and vivacity here, the finish has the concentration to suggest that it will subsume that oak in time. F: 0,3cm-0,5cm; E: sehr gut. (26370-3)

2 FLASCHE
EUR 400 - 700

932
PERROT MINOT 2009 0,75L
VOSNE ROMANEE
CHAMPS PERDRIX VV
(BURGUND, FRANKREICH)

GAL91: Aromas of redcurrant, minerals, menthol and flowers, plus a hint of chocolate liqueur. Sweet on entry, then fat and suave in the middle, with live-



ly acidity framing and carrying the fruit. The long finish shows lush, sweet tannins. F: 0,5cm; E: 1x minimal verschm., 1x leicht beschädigt. (26597-25)

2 FLASCHE
EUR 180 - 300

933
PERROT MINOT 2008 0,75L
CHAMBOLE MUSIGNY VV
(BURGUND, FRANKREICH)

RP89: Cardamom, dried ginger, and mocha tinged cherry and black raspberry are underlain by salted meat stock. A glycerin-rich sense of fat coats the wine's abundant but fine tannins, and is leavened by freshness of fruit, and invigorating impingement of fruit skin. F: 0,7cm-0,9cm; E: 1x sehr gut, 2x minimalst verschmutzt. (26430-15)

3 FLASCHE
EUR 210 - 330

Odoul Coquard

934
ODOUL COQUARD 2011 0,75L
MOREY ST. DENIS 1ER CRU
LES MILLANDES
(BURGUND, FRANKREICH)

SED17.5-17.9/20: Fruchtig, speckig, kräutig, trotzdem mit exzellenter Eleganz und tollem Muskelspiel am Gaumen. Perfekt balanciert, der würzigste der 1er Crus. F: 0,3cm-0,5cm; E: minimal bis leicht beschädigt. (26441-9)

3 FLASCHE
EUR 170 - 270

935
ODOUL COQUARD 2010 0,75L
MOREY ST. DENIS 1ER CRU
LES MILLANDES
(BURGUND, FRANKREICH)

KLwines.com: This has a supple and lovely mouthfeel, with terrific energy and drive. The tannins are extremely fine in character, and very well-robbed. This is solid and rich, without being at all blocky or backwards. Bravo! F: 0,5cm; E: sehr gut bis minimalst beschädigt. (26441-16)

3 FLASCHE
EUR 170 - 270

936
ODOUL COQUARD 2011 0,75L
GEVREY CHAMBERTIN 1ER CRU
AUX COMBOTTES
(BURGUND, FRANKREICH)

CT92(2020): In the beginning the bouquet comes with raspberry and dusty minerality, with time sour cherries join the flavour profile. The palate is quite

fresh with some bitter notes and a medium body. -2030. F: 0,7cm-1,0cm; E: sehr gut. (26441-20)

3 FLASCHE
EUR 180 - 300

937
ODOUL COQUARD 2011 0,75L
GEVREY CHAMBERTIN 1ER CRU
AUX COMBOTTES
(BURGUND, FRANKREICH)

siehe oben. F: 0,7cm-1,1cm; E: sehr gut. (26425-8)

3 FLASCHE
EUR 150 - 240



938
ODOUL COQUARD 2010 0,75L
GEVREY CHAMBERTIN 1ER CRU
AUX COMBOTTES
(BURGUND, FRANKREICH)

Kleinste Produktionsmengen, die fast nur auf den Salons de Vin in Frankreich zu bekommen sind. WS90 für den 2006er Jahrgang. Viele dieser Weine haben wir im Oktober 2012 vor Ort verkostet dürfen, hier gibt es wirklich exzellenten Wein, der so manch grossen Namen im Burgund in den Schatten stellt. F: 0,7cm-1,1cm; E: sehr gut. (26425-7)

3 FLASCHE
EUR 150 - 270

Charmes mit Power

939
ODOUL COQUARD 2010 0,75L
CHARMES CHAMBERTIN GC
(BURGUND, FRANKREICH)

Kleinste Produktionsmengen, die fast nur auf den Salons de Vin in Frankreich zu bekommen sind. Die Grand Crus sind quasi gar nicht erhältlich! Auf dem Salon des Vins Strasbourg 2013 haben wir uns persönlich von diesem aussergewöhnlichen Wein überzeugen können. F: 0,1cm-0,3cm; E: sehr gut. (26425-1)

3 FLASCHE
EUR 210 - 360

940
ODOUL COQUARD 2011 0,75L
CHAMBOLE MUSIGNY 1ER CRU
LES BAUDES
(BURGUND, FRANKREICH)

SED17.5-17.9/20: Dicht, kräftig, dunkle Früchte, Brombeeren, exzellente Mineralik und Eleganz, dito im Abgang. F: 0,3cm-0,5cm; E: sehr gut bis minimal beschädigt. (26441-12)

3 FLASCHE
EUR 170 - 270

Noellat Eleganz



Lot 941

Lot 942

Lot 943

941
NOELLAT, GEORGES 2013 0,75L
GRANDS ECHEZEAX GC
(BURGUND, FRANKREICH)

RP92-94: It has a perfumed bouquet that is more nuanced and complex than the Echézeaux: very fine delineation and more expressive mineralité. The palate is medium-bodied with filigree tannin and a feminine touch. There is plenty of tension here, plenty of mineral tones with a long and sensual finish. F: 1,0cm; E: sehr gut. (26370-25)

1 FLASCHE
EUR 330 - 590

942
NOELLAT, CHARLES 1976 0,73L
VOSNE ROMANEE 1ER CRU LES
BEAUX MONTS
(BURGUND, FRANKREICH)

Schöner Vosne Romanee eines Spitzenerzeugers aus einem klassischen Burgunderjahrgang. Weinberge heute bei Domaine D'Auverny/Leroy. CT92(2011): Ethereal, elegant, still very much alive. Beautiful nose of mushrooms, some fruit left, especially after about an hour in the glass. Silky elegant. F: 1,8cm; E: verschmutzt; Z: herrliches Schmuckgranatrot, mittlere Menge mittelgrobes Depot. Originale Lackkapsel. (26484-2)

1 FLASCHE
EUR 190 - 290

943
NOELLAT, CHARLES 1966 0,73L
ROMANEE ST. VIVANT GC
(BURGUND, FRANKREICH)

CT93, SED17.9/20: Full bodied, very intense, coffee, nougat, black tea, sweet dried fruit notes, present acid, need decanting. Powerful on the palate, very high sweet extract, plums, nougat, cherries, black tea, present acid. Gains considerably with 1 hour of air in the decanter. Impressive dinner Burgundy. F: 3,5cm; E: verschmutzt; Z: herrliches Rubinrot, viel, feines Depot. Originale Lackkapsel minimal beschädigt. (26484-1)

1 FLASCHE
EUR 590 - 890

944
NOELLAT, CHARLES 2008 0,75L
ECHEZEAX GC
(BURGUND, FRANKREICH)

CT93: Pretty nose with candied violets, florals, and red fruit. Medium plus acid, good weight, not a ton of structure. A pretty wine. Tasted 2020. F:

0,1cm-1,0cm; E: 5x sehr gut, 1x minimalst verschmutzt; Z: minimalster Farbabrieb an den Kapseln. (26376-51)

6 FLASCHEN
EUR 780 - 1200

945
NOELLAT, CHARLES 2008 0,75L
ECHEZEAX GC
(BURGUND, FRANKREICH)

siehe oben. F: 0,1cm; E: sehr gut; Z: minimalster Farbabrieb an den Kapseln. (26376-50)

6 FLASCHEN
EUR 780 - 1200



946
NOELLAT, CHARLES 2004 0,75L
CHAMBERTIN GC
(BURGUND, FRANKREICH)

idealwine.com: Domaine Charles Noëllat had ideally located plots in Vosne, especially the grand cru Richebourg. The domaine was bought in 1988 by Lalou Bize-Leroy to become the future Domaine Leroy. Today, collectors eagerly grasp the few remaining bottles. F: 0,1cm-0,3cm; E: sehr gut; Z: minimalster Farbabrieb an den Kapseln. (26376-49)

6 FLASCHEN
EUR 840 - 1200

947
NOELLAT, CHARLES 2004 0,75L
CHAMBERTIN GC
(BURGUND, FRANKREICH)

siehe oben. F: 0,1cm-0,6cm; E: sehr gut bis minimalst verschm., 1x minimalst beschädigt; Z: minimalster Farbabrieb an den Kapseln. (26376-48)

6 FLASCHEN
EUR 840 - 1200

Seductive Mugneret

948
MUGNERET, GERARD 2008 0,75L
VOSNE ROMANEE 1ER CRU
LES SUCHOTS
(BURGUND, FRANKREICH)

AM90: It is pure, elegant and unmistakably complements perfectly the rich, pure and refined middle weight flavors that possess a seductive mid-palate and culminate in a linear, focused and vibrant finish that delivers very good if not truly spectacular persistence. F: 0,8cm-1,0cm; E: minimalst verschmutzt; Z: minimalster Farbabrieb an den Kapseln, minimal verknittert. (26430-26)

3 FLASCHEN
EUR 300 - 480



949
MUGNERET, GERARD 2008 0,75L
ECHEZEAX GC
(BURGUND, FRANKREICH)

GAL95: The 2008 Echézeaux is flat-out great. It is a deep wine graced with exquisite balance, lovely inner perfume and a layered, eternal finish. Everything of the Echézeaux is first-class. F: 0,7cm-0,9cm; E: minimalst verschm., 1x minimalst, 1x minimal beschädigt; Z: minimalster Farbabrieb an den Kapseln, minimal verknittert. (26430-24)

3 FLASCHEN
EUR 390 - 690

950
MORTET, DENIS 2010 1,5L
GEVREY CHAMBERTIN VV
(BURGUND, FRANKREICH)

GAL91-93, WS91: A pure, elegant style, with lively acidity pushing the bright cherry, strawberry and spice flavors to the fore. Firm, succulent and long, with a chalky texture on the finish. -2030. F: 1,0cm; E: sehr gut. (26437-25)

1 MAGNUM
EUR 140 - 240

Charming Mortet

951
MORTET, DENIS 2010 1,5L
GEVREY CHAMBERTIN 1ER CRU
LAVAUX ST. JACQUES
(BURGUND, FRANKREICH)

RP(92-94), AM93, WS94: A charming, velvety red, boasting black cherry, raspberry, licorice, smoke and sweet spice flavors. Reveals intensity and richness, with a fresh finish. Lingering oak spice notes grace the aftertaste. -2035. F: 1,0cm; E: minimalst verschmutzt. (26437-19)

1 MAGNUM
EUR 450 - 690

Dense Richebourg

952
MONGEARD MUGNERET 2017 0,75L
RICHEBOURG GC
(BURGUND, FRANKREICH)

AM92-94: The middle weight and more mineral-inflected flavors are not as dense however though they do flash better power and driving on the youthfully austere, compact and very firm finale. F: 0,2cm; E: sehr gut; Z: Kapsel minimalst verknittert. (24321-28)

1 FLASCHE IN
EDELHOLZSCHATULLE
EUR 475 - 600



953
MONGEARD MUGNERET 2017 0,75L
RICHEBOURG GC
(BURGUND, FRANKREICH)

AM92-94: The middle weight and more mineral-inflected flavors are not as dense though they do flash better power and driving on the youthful austere, compact and very firm finale. F: 0,2cm; E: sehr gut; Z: Kapsel minimalst verknittert. (24321-30)

1 FLASCHE IN
EDELHOLZSCHATULLE
EUR 475 - 600

954
MONGEARD MUGNERET 2016 0,75L
NUITS ST. GEORGES LES PLATEAUX
(BURGUND, FRANKREICH)

AM87-89: Moderate reduction masks the underlying fruit at present though there is very good freshness and punch to the detailed and lightly mineral-inflected medium weight flavors. F: 0,1cm; E: sehr gut. (25415-4)

3 FLASCHE
EUR 180 - 240

Burgund 1937

955
UNBEKANNT 1937 0,75L
GEVREY CHAMBERTIN AC
(BURGUND, FRANKREICH)

B****: Der unstrittig beste Jahrgang dieses schwierigen Jahrzehnts. WT: Großartiges Burgunderjahr. F: 5,7cm; E: verschm., leicht beschädigt; Z: wenig größeres Depot, klares Granatrot. Neutrale blaue belgische Kapsel minimal beschädigt. (26567-116)

1 FLASCHE
EUR 80 - 160

Complex Whites



Lot 951

Lot 955

Lot 963

956
UNBEKANNT 1937 0,75L
CHAMBOLLE MUSIGNY AC
(BURGUND, FRANKREICH)

B****: Der unstrittig beste Jahrgang dieses schwierigen Jahrzehnts. Ausprobieren! WT: Großartiges Burgunderjahr. F: 6,8cm; E: verschm., minimalst beschädigt; Z: kaum feines Depot, schönes Granatrot. Neutrale grüne belgische Kapsel. (26567-109)

1 FLASCHE
EUR 75 - 150

Musigny GC 1967

957
SAINT FERDINAND
MUSIGNY GC 1967 0,73L
(BURGUND, FRANKREICH)

Musigny aus einem seltenen Jahr. Für 1967er Fans sicherlich ein interessanter Tropfen. F: 4,6cm; E: verschm., beschädigt; Z: schönes Granatapfelrot, wenig, mittelfeines Depot. Minimaler Farbabrieb an der Kapsel, leicht beschädigt. (26376-27)

1 FLASCHE
EUR 160 - 290



958
SAINT FERDINAND
CHAMBOLLE MUSIGNY 1966 0,75L
(BURGUND, FRANKREICH)

Saint Ferdinand ist ein zuverlässiges Handelshaus in Mercurey. Der Wein wurde 1972 von der Confrerie des Chevaliers du Tastevin ausgewählt. Solider Jahrgang. F: 2,5cm-3,0cm; E: minimal bis leicht verschm., minimalst bis leicht beschädigt; Z: Kapseln leicht korrodiert. (26376-29)

3 FLASCHE
EUR 120 - 240

959
SAINT FERDINAND
CHAMBOLLE MUSIGNY 1ER CRU
LES CHARMES 1972 0,74L
(BURGUND, FRANKREICH)

Saint Ferdinand ist ein zuverlässiges Handelshaus in Mercurey. Guter Jahrgang. F: 2,1cm-4,3cm; E: verschm., minimal bis leicht beschädigt; Z: Granatapfelrot, mittlere Menge feinförniges Depot. Kapseln leicht beschädigt, 1x leicht korrodiert. (26376-36)

4 FLASCHE
EUR 140 - 240

Chambertin 1972

960
SAINT FERDINAND
CHAMBERTIN GC 1972 0,74L
(BURGUND, FRANKREICH)

Saint Ferdinand ist ein zuverlässiges Handelshaus in Mercurey. Guter Jahrgang. F: 3,1cm; E: verschm., leicht beschädigt; Z: intensives Granatapfelrot, mittlere Menge mittelfeines Depot. Minimaler Farbabrieb an der Kapsel, minimal beschädigt. (26376-12)

1 FLASCHE
EUR 160 - 290

961
SAINT FERDINAND
CHAMBERTIN GC 1972 0,74L
(BURGUND, FRANKREICH)

siehe oben. F: 4,9cm; E: verschm., leicht beschädigt; Z: intensives Granatapfelrot, wenig, mittelfeines Depot. Minimaler Farbabrieb an der Kapsel, minimal beschädigt. (26376-34)

1 FLASCHE
EUR 140 - 280

962
SAINT FERDINAND
CHAMBERTIN GC 1972 0,74L
(BURGUND, FRANKREICH)

siehe oben. F: 4,0cm; E: verschm., leicht beschädigt; Z: intensives Granatapfelrot, mittlere Menge mittelfeines Depot. Minimaler Farbabrieb an der Kapsel, leicht beschädigt. (26376-25)

1 FLASCHE
EUR 160 - 290

963
SAINT FERDINAND
CHAMBERTIN GC 1972 0,74L
(BURGUND, FRANKREICH)

siehe oben. F: 3,8cm; E: verschm., minimal beschädigt; Z: intensives Granatapfelrot, wenig, mittelfeines Depot. Minimaler Farbabrieb an der Kapsel. (26376-30)

1 FLASCHE
EUR 160 - 290

964
L'AIGUELIERE 1998 0,75L
COTE ROUSSE
(LANGUEDOC, FRANKREICH)

WS93: Concentrated and brooding, with a fat, bacony aroma followed up by rich and ripe flavors of mocha, dark plum, dark cherry and spice. F: IN-BON; E: gut bis minimalst beschädigt. (25016-33)

6 FLASCHE
EUR 240 - 420



Mammoth Truffiers

965
CH. DE LA NEGLY 2016 0,75L
COTEAUX DU LANGUEDOC
CLOS DES TRUFFIERS
(LANGUEDOC, FRANKREICH)

RP98: It's a huge, full-bodied, rich wine of absolutely mammoth proportions. Grace notes of vanilla and chocolate accent concentrated blueberries and blackberries on the creamy-textured palate and linger through the long, supple finish. F: 0,1cm-0,5cm; E: sehr gut; Z: 1x minimaler Farbabrieb an der Kapsel, minimalst verknittert. (26438-62)

6 FLASCHEN
EUR 420 - 720

966
CH. DE LA NEGLY 2015 0,75L
COTEAUX DU LANGUEDOC
CLOS DES TRUFFIERS
(LANGUEDOC, FRANKREICH)

RP(96-99): It has sensational notes of blackcurrants, cassis, lead pencil and graphite. It's a gorgeous wine that should unquestionably be one of the wines of the vintage. F: 0,3cm-0,5cm; E: sehr gut; Z: minimalster Farbabrieb an den Kapseln. (26449-19)

5 FLASCHEN IN 6ER OHK
EUR 350 - 600

967
GAUBY LA MUNTADA 2014 0,75L
(ROUSSILLON, FRANKREICH)

LRF18.5/20, RP93: Lovely floral and garrigue notes. It's a delicate, red-fruited wine, with raspberries and cherries mingling with wild herbs and subtle hints of savory spice. F: IN; E: sehr gut. (26370-14)

4 FLASCHEN
EUR 200 - 360

Banyuls GC 1929

968
SIVIR BANYULS GC 1929 0,75L
(ROUSSILLON, FRANKREICH)

vinogourmets.com: Complex nose, blond tobacco, mocha and plum brandy. Ample, gourmet palate, dominated by prune with an evolution towards aromas of roasting, chocolate and sour cherry. Exceptional persistence, on the flesh of cooked prunes. F: IN; E: leicht verschmutzt; Z: sehr schönes Granatpfelrot, viel feinblättriges Depot. Kapsel minimal verknittert. (26597-16)

1 FLASCHEN
EUR 160 - 260

Rare Destillate

969
MARTELL 1906 - 1981 0,7L
COGNAC JUBILEE RES. SPECIALE
(COGNAC, FRANKREICH)

45% Vol. Eine auf 600Fl. Limitierte Sammlerabfüllung der Jahrgänge 1906 bis 1981, speziell zusammengestellt von Martell für Koopmans & Bruinier, dem Generalimporteur in den Niederlanden. Ausschließlich Brände aus den Paradiskeller wurden für die sensationelle Abfüllung verwendet.

F: TS; E: minimal verschm., minimal beschädigt; Z: wunderschönes, klares Wallnussbernstein. Originale Lackversiegelung beschädigt. (25778-33)

1 FLASCHEN
EUR 650 - 1290

Gracefull Triomphe

970
HINE NV 0,7L
TRIOMPHE TRES VIEILLE GRANDE
CHAMPAGNE COGNAC
(COGNAC, FRANKREICH)

40% Vol. Blend aus 40-50 Jahre alten Cognacs der Grande Champagne aus dem Paradies. WE90-95: The palate entry is sweet with overtones of marzipan and light caramel; at midpalate the taste profile highlights the oaky vanilla and honey elements. Concludes gracefully, integrated and semisweet. F: 5,0cm=TS; E: sehr gut; Z: leuchtende dunkle Bernsteinfarbe. Minimaler Farbabrieb an der Kapsel. Alte Abfüllung!. (26597-37)

1 FLASCHEN IN LEDERBOX
EUR 230 - 450



Lot 972

Lot 970

971
HENNESSY NV 0,7L
COGNAC PARADIS RARE
(COGNAC, FRANKREICH)

WE92, CT95(2017): I could have smelled this all day! I was so intrigued by the lovely, layered nose that minutes passed sniffing those great floral notes in combination with fruity, orange and raisiny/ grapy aromas as well as spices, beautiful clove and even nuts. The aromas were mirrored on the palate. I bowed my head, admiring! F: 2,5cm; E: sehr gut. (26606-3)

1 GLASKARAFFE IN GESCHENK-
KARTON
EUR 440 - 680



972
HARDY NV 0,75L
COGNAC TRES ANCIENNE
GRANDE CHAMPAGNE
(COGNAC, FRANKREICH)

42% Vol. cognac-paradise.de: Anthony Hardy gründete das Unternehmen 1863. Der Londoner Importeur verlagerte seinen Wohnsitz nach Cognac, um seine Bestände besser kontrollieren zu können. Ursprünglich besaß die Familie Weinberge, doch inzwischen hat sich das Unternehmen auf den Ankauf und die Destillation von Wein spezialisiert. F: 1,4cm; E: sehr gut; Z: Reserve de la Famille. Intensive Bernsteinfarbe. Originale Lackkapsel beschädigt. (26597-15)

1 FLASCHEN
EUR 220 - 400

973
DOMAINE DU CHENE 1936 0,7L
RARE COGNAC FINE PETITE
CHAMPAGNE EXCEPTIONNEL
(COGNAC, FRANKREICH)

40% Vol. Sehr alte Flasche und Abfüllung. Hochinteressant für Cognac Liebhaber. Im Besitz von Michel und Guy Couilloud, die Brände wurden 1936 vom Großvater destilliert. F: MS; E: leicht verschmutzt; Z: Laut Zertifikat destilliert 1936 von Amedei Jules, dem Großvater von Michel und Guy Couilloud. Etwas trübe rötliche Bernsteinfarbe, kein Depot. Originale Lackkapsel beschädigt. Im Haus zur Sicherheit wachsversiegelt. (26264-8)

1 FLASCHEN OHK
EUR 250 - 500

Lafite Tres Vieille



974
CH. LAFITE ROTHSCHILD NV 0,7L
COGNAC TRES VIEILLE RESERVE
(COGNAC, FRANKREICH)

40.5% Vol. 100% Borderies-Brände, die aus der Zeit zwischen 1900 und 1920 stammen, ergeben einen außergewöhnlich kraftvollen und dabei herb-trockenen Cognac mit einem wundervollen Veilchenaroma. Den englischen Weinautor Michael Broadbent erinnert dieser Cognac in seinem Stil an Cognac aus der viktorianischen Zeit vor 1914. Noch in der alten Abfüllung mit Tres Vieille Reserve auf dem Etikett. F: HS; E: minimalst verschmutzt; Z: rötliche Honigfarbe. Originale Lackkapsel. Schöne mundgeblase Flasche. (26597-39)

1 FLASCHEN IN WEIDENFLECHT-
KORB
EUR 440 - 690

Marc 1923

975
POMMERY ET GRENO 1923 0,75L
MARC DE CHAMPAGNE
(CHAMPAGNE, FRANKREICH)

In der Regel um die 40% Vol. Alkohol. Geschenkflasche ex Keller Pommery. Etikett ohne Alkohol und Größenangabe für dieses wirklich rare Destillat aus der Champagne. F: 7,8cm; E: minimal verschmutzt; Z: helles Bernstein.

1 FLASCHE
EUR 190 - 360

Rousseau Vieille Fine

976
ROUSSEAU, ARMAND 1978 0,7L
VIEILLE FINE BOURGOGNE
(BURGUND, FRANKREICH)

40% Vol. The Vieille Fine de Bourgogne from Armand Rousseau is a spirit distilled from wine and lees. A rare collectors item! F: 1,8cm; E: gut; Z: intensive Bernsteinfarbe. Minimaler Farbabrieb an der Kapsel, minimal beschädigt. (25455-8)

1 FLASCHE
EUR 950 - 1590

977
ROUSSEAU, ARMAND 1976 0,7L
VIEILLE FINE BOURGOGNE
(BURGUND, FRANKREICH)

40% Vol. The Vieille Fine de Bourgogne from Armand Rousseau is a spirit distilled from wine and lees. A rare collectors item! F: 2,0cm; E: minimal beschädigt; Z: schöne helle Bernsteinfarbe. Minimaler Farbabrieb an der Kapsel. (25455-3)

1 FLASCHE
EUR 950 - 1590



978
CASTAREDE 1947 0,5L
BAS ARMAGNAC
(ARMAGNAC, FRANKREICH)

40% Vol. hawesko: Der traditionsreiche Familienbetrieb Castarède wurde 1832 gegründet und ist das älteste Armagnac-Haus in Produktion. In den Kellern lagern großartige Schätze allerbesten gereifter Armagnacs zurück bis 1881. F: TS; E: leicht beschädigt; Z: originale Lackkapsel. Abgefüllt 2007, also 60 Jahre Fassreife. (26483-9)

1 FLASCHE OHK
EUR 150 - 260

979
CASTAGNON, ROBERT 1940 0,7L
ARMAGNAC
(ARMAGNAC, FRANKREICH)

whiskyauktioneer: This armagnac was distilled by father and son and all the grapes in this vintage were grown in the same year. F: 5,1cm; E: verschm., leicht beschädigt; Z: rotliche Bernsteinfarbe, kein Depot sichtbar. Originale Wachskapsel verschmutzt. Alte mundgeblasene Flasche. (26376-8)

1 FLASCHE
EUR 130 - 230

980
GLENFARCLAS 1978 0,7L
SINGLE HIGHLAND MALT CASK
STRENGTH EDITION NUMBER 1
(SPEYSIDE, SCHOTTLAND)

51,7% Vol. abgefüllt ist die Edition Bonnie Prince Charlie 1996, also 18 Jahre alt. Distilled and bottled by J. & G. Grant. Limitiert auf 1200 Flaschen - Sammlerrarität! F: BON; E: gut; Z: Bottle 72 of only 1200. Cask Strength. (26261-1)

1 FLASCHE OHK
EUR 790 - 1090

Port Ellen 1978



981
PORT ELLEN 1978 0,7L
24 YEARS OLD 2ND RELEASE
(ISLAY, SCHOTTLAND)

59,35% Vol. amshop.de: This rare Vintage 1978 Port Ellen 24 years old Second Annual Release Limited Edition Islay Single Malt Scotch Whisky is today without question one of the most sought-after original bottlings from the closed distillery Port Ellen. An almost legendary and rare bottling from the closed distillery Port Ellen in limited edition for collectors, connoisseurs and gourmets of first-class Scotch whiskies. F: BON; E: minimal verschmutzt; Z: bottled 2002, limited Edition numbered bottle. Intensive Bernsteinfarbe. Rückenetikett minimal verschmutzt. (26597-36)

1 FLASCHE IN GESCHENKKARTON
EUR 1390 - 2090

982
BRUICHLADDICH NV 0,5L
LINKS COLLECTION ST. ANDREWS
SWILCAN BRIDGE
(ISLAY, SCHOTTLAND)

46% Vol. whisky.auction.com: The Bruichladdich Links collection was created in partnership with Graeme Baxter the world-famous golf course artist. In all, eleven whiskies were released in the Links series, each featuring different golf courses.

F: VTS; E: sehr gut; Z: Sonderabfüllung. The International Paris. Sehr helle Honigfarbe. (23332-65)

1 HALBFL. IN GESCHENKDOSE
EUR 120 - 220

King George V

983
JOHNNIE WALKER NV 0,7L
KING GEORGE V
(BLENDED, SCHOTTLAND)

43% Vol. Whisky Advocate 94: Highland toffee, dried banana, salted caramel. Sweet toffee meets cinnamon, pepper, and clove, as an express train of smoke clatters through, leaving intense citrus peel oils and green fruits in the backwash. Leave me now, I have everything I need. Tasted 2018. F: 3.5cm=TS; E: sehr gut. (26606-4)

1 GLASKARAFFE IN
GESCHENKKARTON
EUR 220 - 390



984
BRUICHLADDICH 1990 0,7L
28 YEARS OLD SIGNATORY CASK
STRENGTH COLLECTION
(ISLAY, SCHOTTLAND)

52,1% Vol. whiskysuedholstein.de: Ein fruchtiger Duft von süßen Beeren und leichten Gewürzen. Am Gaumen sanfte Noten von würziger Eiche sowie süßer Schokolade und saftigen Früchten. F: 1,9cm; E: sehr gut; Z: bottle 217 of 463. (26446-6)

1 FLASCHE IN GESCHENKDOSE
EUR 370 - 490

Portwein ab 1904

985
PEREIRA, JOAQUIM 1904 0,75L
COLHEITA RESERVA PRIVATA
(PORTWEIN, PORTUGAL)

Ein über 100 Jahre alter Tawny aus dem Hause Joaquim Pereira für die private Reserve des Hauses. F: 5,6cm; E: verschm., leicht beschädigt; Z: originale Wachskapsel leicht beschädigt. (25933-5)

1 FLASCHE
EUR 290 - 500

986
NIEPOORT 1970 0,75L
VINTAGE PORT
(PORTWEIN, PORTUGAL)

B****, WS93, CT95: Still some lively fruit, with some initial fennel that is slowly evolving into herbal notes. A touch of cinnamon and cherry on the

palate. Great tannins and acidity. Tasted 2019.
F: IN; E: gut; Z: sehr schöne Bernsteinfarbe, mittlere Menge mittelgrobes Depot. Originale Lackkapsel. (26469-12)

1 FLASCHE
EUR 200 - 350

Niepoort Porto VV

987
NIEPOORT PORTO VV NV 0,75L
(PORTWEIN, PORTUGAL)

SED20/20: Das Spitzenprodukt des Hauses Niepoort. Ein uralter Garrafeira der nur 1x pro Generation der Familie hergestellt wird. Einer der besten Portweine der Welt. F: VTS; E: leicht beschädigt; Z: rötliche Bernsteinfarbe, mittlere Menge blättriges Depot. Originale Lackkapsel. Halsbanderole und Rückenetikett verschmutzt. (26446-16)

1 FLASCHE
EUR 1090 - 1490



Lot 987

Lot 988

988
DELAFORCE 1904 0,75L
TROCADERO PORT
(PORTWEIN, PORTUGAL)

B**** für den Jg. 25 Shippers declared. Eleganter, klassischer Jahrgang. Delaforce wurde 1868 gegründet. Seltener alter Port, in sehr guter Erhaltung, mit Originalkapsel und Steuerbanderole. F: BON-VTS; E: leicht verschm., minimal beschädigt; Z: Intensives, noch rötliches Bernstein. Mittlere Menge blättriges Depot. Originalkapsel leicht korrodiert. (26420-43)

1 FLASCHE
EUR 190 - 360

RP100 Magnum

989
TORO ALBALA 1946 1,5L
DON PX CONVENTO SELECCION
(MONTILLA MORILES, SPANIEN)

RP100: Bottled in September 2011. It is unbelievably powerful, both in the nose and the palate, full of umami, with sweet cinnamon, Christmas cake, camphor, petrol, lemongrass, Belgian chocolate and butter. Incredibly complex and rich, sweet, balanced and smooth in the palate. -2060. F: IN; E: sehr gut; Z: Originale Lackkapsel. Mit einer kleinen gefüllten Fiole zum Probieren. Fl. 364 von 375 abgefüllten Magnum. (26463-36)

1 MAGNUM OHK
EUR 380 - 560

990
BYASS, GONZALEZ 1964 0,75L
FINEST DRY OLOROSO SHERRY
(JEREZ, SPANIEN)

SED20/20: Perfect brilliant amber, dense to the rim. Full bodied, extremely intense mouth filling bone dry pure elegance, walnuts, almonds and nougat dominating at first, dried fruit, and roasted aromas appearing with air, immense finish of 120sec.++ Perfect in its own way. F: IN; E: sehr gut; Z: originale Lackkapsel. (26573-4)

1 FLASCHE IN GESCHENKKARTON
EUR 190 - 320

991
BYASS, GONZALEZ 1964 0,75L
FINEST DRY OLOROSO SHERRY
(JEREZ, SPANIEN)

siehe oben. F: IN; E: sehr gut; Z: originale Lackkapsel. (26573-3)

1 FLASCHE IN GESCHENKKARTON
EUR 190 - 320

Sensationelle Kamille

992
CASTELL DEL REMEY NV 0,75L
LICOR DE CAMOMILLA
(CATALUNYA, SPANIEN)

SED18.8/20: Intensiv, kräftiger Alkohol, sicherlich um die 40°. Trotzdem feine, komplexe Noten von Kamille, Minze, Hauch Menthol. Am Gaumen sehr ölig, sehr stoffig und gleichzeitig komplex. Feine Kräuternuancen, Kamille, Hauch Mineralik, Menthol, extrem langer Abgang. Ein echter Hochgenuss für Likörfreunde. F: IN; E: leicht verschm., leicht beschädigt. (26106-52)

1 FLASCHE
EUR 130 - 240

Massandra Madeira

993
MASSANDRA 1934 0,75L
MADEIRA NO. 83
(KRIM, UKRAINE)

hedonism wines: The Massandra Winery was founded in 1894 by Tsar Nicholas II on the outskirts of Yalta, on the Crimean Peninsula, and was the official supplier of fine wines to the royal family whilst they were on vacation at their summer palace in Livadia. F: TS-HS; E: leicht verschmutzt; Z: helles Bernstein. Wenig mittelgrobes Depot. Originale Lackversiegelung. Pergamentfolie im Haus entfernt, Etikett direkt auf Flasche. (26569-1)

1 FLASCHE
EUR 190 - 340



Oremus Tokaji Aszu

994
OREMUS TOKAJI COLLECTION 1975,
1989, 1993 0,5L
5 PUTTONYOS ASZU
(TOKAJI, UNGARN)

Tokaji Aszu 5 puttonyos 1975: 12% Vol. Zucker 166g/l, Säure 8,9g/l. RP(94-96): A lovely nose of creme-brulee, marmalade and honey. The palate is not as unctuous as I expected, but with great definition and balance. Honey, citrus lemon and almond. Quite feminine and very harmonious. This is a really beautiful Tokaji.

Tokaji Aszu 5 puttonos 1989: 12% Vol. WS90: An exciting dessert wine that exhibits more grace than power. Complex, showing mandarin orange, crème brûlée and spice notes, with an underlying acidity that carries the flavors to a refreshing finish. Tokaji Aszu 5 puttonos 1993: 11,5% Vol. Zucker 126g/l, Säure 9,5g/l. WS90: Well made, with mineral, stone, honey, lemon and spice character. Medium in body, with a rather subdued finish. Don't expect a showy wine. F: HF-1,0cm; E: sehr gut. (25120-7)

3 FLASCHE IN COLLECTORS BOX
EUR 150 - 240



995
OREMUS TOKAJI ASZU COLLECTION
1975, 1981, 1983 0,5L
5 PUTT., 6 PUTT, ASZU ESZENCIA
(TOKAJI, UNGARN)

Tokaji Aszu 5 puttonyos 1975: 12% Vol. Zucker 166g/l, Säure 8,9g/l. RP(94-96): A lovely nose of creme-brulee, marmalade and honey. The palate is not as unctuous as I expected, but with great definition and balance. Honey, citrus lemon and almond. Quite feminine and very harmonious. This is a really beautiful Tokaji.

Tokaji Aszu 6 puttonos 1981: 11,5% Vol. Zucker 163g/l, Säure 9,1g/l. WS91: Moderately sweet, showing lovely balance and freshness. The apricot, orange, honey and nutlike flavors are sublime, followed by a long, walnut finish. Well made. Tokaji Aszu Eszencia 1983: 9% Vol. Zucker 222g/l, Säure 8,9g/l. CT92-97: Candied sugar, black tea, peach, white grapefruit, extremely elegant, rich, opulent yet balanced and nearly light for such a massive wine. Stunning! Tasted 2019. F: HF-0,1cm; E: sehr gut. (25222-11)

3 FLASCHE IN COLLECTORS BOX
EUR 210 - 360

996
OREMUS TOKAJI ASZU COLLECTION
1975, 1981, 1983 0,5L
5 PUTT., 6 PUTT, ASZU ESZENCIA
(TOKAJI, UNGARN)

siehe oben. F: HF-0,3cm; E: sehr gut. (25222-7)

3 FLASCHE IN COLLECTORS BOX
EUR 210 - 360

997
OREMUS 1975 0,5L
TOKAJI ASZU 5 PUTTONYOS
(TOKAJI, UNGARN)

12,0% Vol. Zucker 166g/l, Säure 8,9g/l. RP(94-96): A lovely nose of creme-brulee, marmalade and honey. The palate is not as unctuous as I expected, but with great definition and balance. Honey, citrus lemon and almond. Quite feminine and very harmonious. This is a really beautiful Tokaji. F: 0,7cm-1,1cm; E: sehr gut; Z: schöne Bernsteinfarbe. (22800-10)

3 FLASCHEN
EUR 210 - 360

Fascinating Swiss

998
GANTENBEIN PINOT NOIR 2014 0,75L
(SCHWEIZ)

RP93: Silky, pure and fresh on the palate, it is delicate but firm and persistently salty, with a tight and concentrated finish. This Pinot is fascinating in its purity and stimulating salinity, a great finessed and elegant red from slate soils. -2034. F: HF; E: minimalst beschädigt. (26160-9)

2 FLASCHEN
EUR 220 - 380

999
GANTENBEIN PINOT NOIR 2013 0,75L
(SCHWEIZ)

FAL95: Wunderbares, würziges Bukett mit feinsten Holznote, rote Beeren, Kirschen, Röstaromen. Im Gaumen enorme Konzentration ohne jede Schwere, kompakt, samtige Tannine, passende Säure, tolle Fruchtssüße, sehr spannungsreich. Enorme Länge. Atemberaubender Wein aus einem atypischen Jahrgang. Tasted 2020. F: HF; E: minimalst verschm., minimalst beschädigt. (26463-15)

1 FLASCHE
EUR 110 - 180

1000
GANTENBEIN PINOT NOIR 2010 0,75L
(SCHWEIZ)

Vinum18.5/20: Zeigt die ganze Eleganz eines eher kühlen Jahres. Anflug von Erdbeeren, aber vor allem Waldbeeren, herbale Noten, zurückhaltende Würze. Im Gaumen saftig und animierend, getragen von einer tollen Säure. F: HF; E: minimal beschädigt; Z: minimaler Farbabrieb an der Kapsel. (26463-3)

1 FLASCHE
EUR 120 - 210



Lot 1000

Lot 1001

Lot 1002

1001
GANTENBEIN 2008 0,75L
CHARDONNAY
(SCHWEIZ)

RP95: It is a full-bodied, rich, fiery, powerful, firm, fresh and salty Chardonnay from calcareous slate. It is juicy on the palate but also very mineral and fresh and develops an enormously long, vital, complex and persistently structured finish. Impressive! -2027. F: HF; E: sehr gut; Z: Kapsel minimaler Farbabrieb. (26567-15)

1 FLASCHE
EUR 120 - 210

1002
TERROIR AL LIMIT 2008 0,75L
LES TOSSES
(PRIORAT, SPANIEN)

GAL95: Offers sexy, sweet red fruit and floral pastille flavors and notes of gingerbread and licorice. Subtle, fine-grained tannins add shape to an extremely long and highly perfumed finish. This wine's clarity and vivacity are pretty remarkable. F: 2,0cm; E: leicht verschmutzt; Z: originale Wackskapsel. (26461-9)

1 FLASCHE
EUR 100 - 180



1003
BARBIER, RENE 2002 0,75L
CLOS MOGADOR
(PRIORAT, SPANIEN)

RP90: Sweet aromas of blackberries, minerals, and a cold steel-like character. Its fragrant personality is backed up by medium to full-bodied flavors with fine density, purity, and overall equilibrium. F: IN; E: gut. (26454-10)

6 FLASCHEN
EUR 270 - 450

1004
BARBIER, RENE 1997 0,75L
CLOS MOGADOR
(PRIORAT, SPANIEN)

RP91: It boasts a fat, dense, concentrated, black currant, mineral-infused character, full body, layers of concentration, sweet tannin, and a 35-second finish. Impressive and pure, with nicely integrated toasty oak. F: BON-VTS; E: minimal verschmutzt. (26295-44)

3 FLASCHEN
EUR 150 - 240

Torres ab 1953

1005
TORRES, MIGUEL 1966 0,72L
GRAN CORONAS RESERVA
(PENEDES, SPANIEN)

SED18/20(2021): Ein Wein für Freunde der reifen Eleganz. 100% sauber, stoffig, Leder, Pferdesattel, rote Früchte. Ein Hauch Kirsche und Pflaume. Feine Tanninstruktur und präsenste Säure. Ein hochgradig eleganter Wein, auch zum Essen bestens geeignet. Langer, feiner Abgang. F: 3,0cm; E: verschm., beschädigt; Z: wunderschönes, intensives Granatrot. Sehr wenig feines Depot. Kapsel mit Farbabrieb. (26291-67)

1 FLASCHE
EUR 120 - 200

1006
TORRES, MIGUEL 1953 0,75L
GRAN CORONAS RESERVA
(PENEDES, SPANIEN)

Produced with a blending of the oldest family-vineyards owned by Torres winery in Penedes region, mainly tempranillo and monastrell (mourvèdre). Fermented and matured in wooden vat for 18-24 months and then aged for 10 years in cask. Racked once every 6 months with the traditional cask-to-cask method. Bottled directly from the barrel. Not filtered. F: 1,9cm; E: sehr gut; Z: intensives, reifes Granatrot, wenig feines Depot. 1979 newly labelled and corked. (26106-36)

1 FLASCHE
EUR 190 - 320

1007
TORRES, MIGUEL 1955 0,75L
GRAN CORONAS GRAN RESERVA
(PENEDES, SPANIEN)

Extremely good storage condition. Produced with a blending of the oldest family-vineyards owned by Torres winery in Penedes region, mainly Tempranillo and Monastrell. Fermented and matured in wooden vat for 18-24 months and then aged for 10 years in cask. F: 3,3cm; E: stark verschm., beschädigt; Z: wunderschönes Granatrot, wenig feines Depot. Sticker: Reserva Privada de la Familia Torres. (26106-56)

1 FLASCHE
EUR 150 - 250



Lot 1007



Lot 1009

1008
CASTELL DEL REMEY 1910S 0,75L
RESERVA
(CATALUNYA, SPANIEN)

SED18.0/20(2021): Klar, schönes Zinnborrot. Intensive Kaffeenoten, Cabernet, Waldboden, Altterssüße aber keine Tempranillosüße, elegant und

ungewöhnlich fein strukturiert. Die unten stehende Geschichte des Weins ist durchaus nachvollziehbar. Allgemeine Info: A very limited production was vinified in the course of the 1910's blending different vintages from 1905 to 1920. It was supposed to be bottled gradually in the course of the first half of the 20's. Market from 1932 to 1934. The production was extremely limited, just a few thousand bottles. 90% Cabernet Sauvignon, 10% Merlot. Pre-phyloxera vines pulled up in Médoc, from different Châteaux (Cabernet) and a small part of Merlot from Haut-Brion, in order to make a new plantation. Vines acquired at the end of the 19th century (1898-1900) by the owners of the bodega, Girona family. The winery was closed after the Spanish Civil War (1936-1939) and then faded away. F: VTS; E: verschm., stark beschädigt; Z: schönes Granatrot, sehr wenig feines Depot. Bodegas Kapsel leicht verknittert mit Farbabrieb. (26106-60)

1 FLASCHE
EUR 190 - 350

1009
CASTELL DEL REMEY 1910S 0,75L
RESERVA
(CATALUNYA, SPANIEN)

siehe oben. F: BON; E: verschm., beschädigt;
Z: klar, schönes Granatrot, sehr wenig, feines Depot. Bodegakapsel mit Farbabrieb, minimal verknittert. (26421-9)

1 FLASCHE
EUR 190 - 350

1010
CASTELL DEL REMEY 1910S 0,75L
RESERVA
(CATALUNYA, SPANIEN)

siehe oben. F: BON-VTS; E: verschm., beschädigt;
Z: schönes Granatrot, sehr wenig feines Depot. Bodegakapsel leicht verknittert mit Farbabrieb. (26106-64)

1 FLASCHE
EUR 190 - 350

Etched in Stone

1011
DAL FORNO, ROMANO 2013 0,75L
AMARONE
(VENETIEN, ITALIEN)

RP98: Carefully etched aromas of black cherry, rum cake, dark chocolate and toasted espresso. The grapes finished a slow and steady ripening process over an extended growing season. The effect is graceful and focused. F: IN; E: gut. (26613-1)

1 FLASCHE
EUR 190 - 320

1012
DAL FORNO, ROMANO 1999 0,75L
VALPOLICELLA SUPERIORE
(VENETIEN, ITALIEN)

RP90, WS91: Fantastic nose, with ripe, earthy fruit and loads of smoke and grilled meat. Full-bodied, with rich fruit and violets on the palate, soft, velvety tannins and a long, long fruit and mineral finish. Very polished, with a subtle use of new French oak barrels. F: BON; E: minimalst verschmutzt. (26570-20)

1 FLASCHE
EUR 70 - 120

Amarone Focus



Lot 1011



Lot 1014

1013
DAL FORNO, ROMANO 1999 0,75L
VALPOLICELLA SUPERIORE
(VENETIEN, ITALIEN)

siehe oben. F: IN; E: 1x sehr gut, 1x minimalst,
1x leicht beschädigt. (26570-17)

3 FLASCHEN
EUR 210 - 360

1014
BERTANI 1961 0,72L
AMARONE
(VENETIEN, ITALIEN)

CT95(2017): Excellent wine which does not show its age. Classic Bertani aromas of dried fruits, cocoa powder. Very nice bottle. F: 4,9cm; E: verschm., leicht beschädigt; Z: intensives Granatrot, sehr wenig, groblättriges Depot. Minimaler Farbabrieb an der Kapsel. (26421-79)

1 FLASCHE
EUR 150 - 240

1015
MASI 1988 9L
CAMPOFIORIN RIPASSO
(VENETIEN, ITALIEN)

CT92(2017): Complex, full and expressive, it displays layers of dried fruits, flowers and hints of new leather. The flavours are warm and comforting, and the wine has become very silky on the finish. F: 5,7cm=TS; E: leicht verschm., leicht beschädigt; Z: intensives, reifes Granatrot. Kein Depot. Minimale Laufspur an der originalen Wachskapsel. (26421-102)

1 SALMANAZAR OHK OHNE DECKEL
EUR 360 - 540



Amarone Lamarein

1016
MAYR, JOSEPHUS 2017 0,75L
LAMAREIN
(SÜDTIROL, ITALIEN)

CT93, karl-kerler.de: Herrliches Bukett von Heidelbeeren und Schwarzen Johannisbeeren, der Geschmack fast lieblich und konzentriert wie ein Sirup machen einem Weinliebhaber grosse Freude. F: IN; E: sehr gut. (26482-2)

6 FLASCHEN
EUR 420 - 720

1017
KELLEREI KALTERN 1998 0,75L
CAB. SAUV. PFARRHOF RISERVA
(SÜDTIROL, ITALIEN)

feinkost-partner.de: Mächtiges, jedoch feinkörniges Tannin am Gaumen, das dem Wein Länge gibt; kraftvoll entfaltet er im Abgang feine Tabak- und Lakritznoten. F: IN-BON; E: sehr gut bis minimalst wellig. (26295-7)

6 FLASCHEN OHK
EUR 120 - 210

1018
KELLEREI KALTERN 1998 0,75L
CAB. SAUV. PFARRHOF RISERVA
(SÜDTIROL, ITALIEN)

siehe oben. F: IN-BON; E: sehr gut bis minimal wellig. (26295-6)

6 FLASCHEN OHK
EUR 120 - 210

Utterly Brilliant Miani

1019
MIANI REFOSCO CALVARI 1998 0,75L
(FRIAUL, ITALIEN)

GAL95: The wine's poise and sense of harmony are utterly brilliant. Medium in body, the 1998 emerges with the essence of mocha, roasted coffee beans, grilled herbs, tar, licorice and plums. Everything is in the right place. F: IN; E: minimal verschmutzt; Z: minimalster Farbabrieb an der Kapsel. Rückenetikett leicht verschmutzt. (26570-6)

1 FLASCHE
EUR 420 - 630

1020
MIANI REFOSCO CALVARI 1998 0,75L
(FRIAUL, ITALIEN)

siehe oben. F: IN; E: leicht verschmutzt;
Z: Rückenetikett leicht verschmutzt. (26570-5)

1 FLASCHE
EUR 420 - 630

1021
MIANI REFOSCO CALVARI 1998 0,75L
(FRIAUL, ITALIEN)

siehe oben. F: IN; E: minimalst verschmutzt;
Z: minimalster Farbabrieb an der Kapsel. Rückenetikett minimal verschmutzt. (26570-4)

1 FLASCHE
EUR 420 - 630

Incredibly Opulent



Lot 1024

Lot 1025

Lot 1032

1022

MIANI REFOSCO CALVARI 1997 0,75L
(FRIAUL, ITALIEN)

RP94, GAL95: Soft, opulent, it flows from the glass with gorgeous inner sweetness and a seamless personality endowed with refined tannins. Roasted coffee beans, mocha, flowers and dark fruit. F: IN; E: minimal verschmutzt; Z: minimalster Farbabrieb an der Kapsel. Rückenetikett minimal verschmutzt. (26570-2)

1 FLASCHE
EUR 490 - 720

1023

MIANI REFOSCO CALVARI 1997 0,75L
(FRIAUL, ITALIEN)

siehe oben. F: IN; E: leicht verschmutzt; Z: minimalster Farbabrieb an der Kapsel. Rückenetikett minimal verschmutzt, minimalst beschädigt. (26570-3)

1 FLASCHE
EUR 490 - 720

1024

MIANI REFOSCO CALVARI 1997 0,75L
(FRIAUL, ITALIEN)

siehe oben. F: IN; E: minimal verschmutzt; Z: minimaler Farbabrieb an der Kapsel. (26570-1)

1 FLASCHE
EUR 490 - 720

1025

MIANI REFOSCO CALVARI 1996 1,5L
(FRIAUL, ITALIEN)

RP91, GAL96: The fruit is incredibly opulent and massive. Jammy dark blueberries, minerals, spices and truffles are some of the nuances that emerge from a Calvari that beautifully reconciles elegant, complex aromatics. F: IN; E: sehr gut; Z: Rückenetikett leicht verschmutzt, leicht beschädigt. (26570-18)

1 MAGNUM
EUR 820 - 1220

1026

MIANI REFOSCO CALVARI 1996 1,5L
(FRIAUL, ITALIEN)

siehe oben. F: IN; E: minimalst verschmutzt; Z: Rückenetikett verschmutzt, minimal beschädigt. (26570-16)

1 MAGNUM
EUR 820 - 1220

1027

MIANI REFOSCO CALVARI 1996 1,5L
(FRIAUL, ITALIEN)

siehe oben. F: IN; E: minimalst verschmutzt; Z: Rückenetikett minimal verschmutzt, minimal beschädigt. (26570-15)

1 MAGNUM
EUR 820 - 1220

Merlot 1994 – 2000

1028

MIANI 2000 0,75L
MERLOT COLLI ORIENTALI DI FRIULI
(FRIAUL, ITALIEN)

RP93, GAL94: The 2000 Merlot is beautifully balanced, especially considering the less than optimal conditions that year, but it understandably lacks the explosive quality that informs Miani's very finest vintages. F: IN; E: sehr gut. (26570-12)

1 FLASCHE
EUR 190 - 350

1029

MIANI 1999 0,75L
MERLOT COLLI ORIENTALI DI FRIULI
(FRIAUL, ITALIEN)

GAL97(Magnum): It marries power to elegance in a style that foreshadows the wines of recent years. Everything is right there in the glass; inner perfume, ripeness and complexity all come together in a profound Merlot of the highest level. F: IN; E: leicht verschmutzt; Z: minimalster Farbabrieb an der Kapsel. Rückenetikett leicht verschmutzt, minimalst faltig. (26570-11)

1 FLASCHE
EUR 260 - 400

1030

MIANI 1998 0,75L
MERLOT COLLI ORIENTALI DI FRIULI
(FRIAUL, ITALIEN)

GAL95(Magnum): It is another firm, tightly-wound wine. Suggestions of graphite and minerals add complexity on the cool, refreshing close. F: IN; E: minimal verschm., minimal beschädigt; Z: minimaler Farbabrieb an der Kapsel. (26570-10)

1 FLASCHE
EUR 260 - 400

1031

MIANI 1997 0,75L
MERLOT COLLI ORIENTALI DI FRIULI
(FRIAUL, ITALIEN)

GAL97: This muscular Merlot flows with the essence of graphite, minerals, grilled herbs, spices and dark fruit. The 1997 is perhaps the most unctuous, opulent Merlot in Miani's history. F: IN; E: minimalst verschmutzt; Z: minimaler Farbabrieb an der Kapsel. (26570-9)

1 FLASCHE
EUR 260 - 400

1032

MIANI 1994 0,75L
MERLOT COLLI ORIENTALI DI FRIULI
(FRIAUL, ITALIEN)

GAL95: Layers of dark fruit, grilled herbs, spices and tobacco emerge from this medium-bodied yet surprisingly rich wine. Refined, elegant tannins

frame the fruit all the way through to a long finish that practically lasts into the next day. F: BON; E: leicht verschm., minimal beschädigt; Z: minimalster Farbabrieb an der Kapsel. Rückenetikett minimalst verschmutzt, minimal beschädigt. (26570-8)

1 FLASCHE
EUR 270 - 420

1033

TERLAN 2015 1,5L
SAUVIGNON QUARZ
(SÜDTIROL, ITALIEN)

RP93: It delivers an impressive sense of purity and razor-sharp varietal precision. There is a lot of vertical depth on the bouquet, with deeply layered aromas that span from stone fruit and white mineral to soy sauce and dried rosemary. The effect is very beautiful and also a bit unusual in a flirtatious, exotic way. F: HF; E: sehr gut. (26431-69)

2 MAGNUM
EUR 150 - 260

Persistent Arneis



1034

CORNAREA 2015 0,75L
ROERO ARNEIS ENRITARD
(PIEMONTE, ITALIEN)

Homepage allgemein zum Wein: The Arneis' full body and its persistence make this wine a unique one. The aftertaste is rich and mineral, thanks to the presence of magnesium, which is to be found abundantly in the Cornarea hill soil. F: 1,0cm-1,4cm; E: minimalst beschädigt. (26417-32)

6 FLASCHE
EUR 110 - 160

1035

CORNAREA 2015 0,75L
ROERO ARNEIS ENRITARD
(PIEMONTE, ITALIEN)

siehe oben. F: 1,0cm-1,4cm; E: minimalst beschädigt. (26417-31)

6 FLASCHE
EUR 110 - 160

Gravner Breg 1998

1036

GRAVNER BIANCO BREG 1998 1,5L
(FRIAUL, ITALIEN)

CT95: The first year where Gravner actively went looking for botrytis in his grapes, and there is a decided botrytis character on the nose, even slightly volatile perhaps. It's full of ripe redcurrant fruit, and an attractive supple texture - really lively, almost sharp and incredibly youthful. Tasted 2017. F: IN; E: sehr gut. (26597-38)

1 MAGNUM IN GESCHENKKARTON
EUR 100 - 180

Coulee de Serrant

1037

JOLY, NICOLAS 1990 0,75L
CLOS DE LA COULEE DE SERRANT
(LOIRE, FRANKREICH)

SED18.5+/20, WS94: With a spicy, exotic nose and ginger and cardamom notes, this shows the richness of the vintage, with additional notes of pear, baked apple and dough. Yet all are kept lively and firm by juicy, lemony acidity. F: 2,2cm - 2,7cm; E: gut, leicht faltig. (26465-10)

4 FLASCHEN
EUR 320 - 560

1038

HUET 1997 0,75L
VOUVRAY LE HAUT LIEU SEC
(LOIRE, FRANKREICH)

CT93: Fantastic showing, just like my last bottle. Drinking brilliantly right now with the fruit still very fresh and vibrant, but showing lots of developed savoury goodness as well, and so well balanced with really bright acidity to cut through the sweetness. F: 0,1cm-0,9cm; E: 5x gut, 1x minimal beschädigt. (26454-6)

6 FLASCHEN
EUR 210 - 360

1039

BERNAUDEAU 2014 0,75L
CHENIN BLANC LES NOURRISSONS
(LOIRE, FRANKREICH)

vivino.com: Natural unicorn wine with powerful and distinct fresh characteristics. Aromas of citrus, natural yeasty nose, minerality and green apples high acidity lime taste with zesty, fresh and spicy aftertaste. F: 1,0cm; E: minimal verschmutzt; Z: originale Wackskapsel. (26571-2)

1 FLASCHE
EUR 160 - 250

White Burgundy II



Lot 1039

Lot 1040

Lot 1041

1040

FAVELEY 2013 0,75L
CORTON CHARLEMAGNE GC
(BURGUND, FRANKREICH)

WS94: An elegant white, featuring stunning aromas and flavors of lime blossom, peach, apple and mineral, with a dose of sweet spices. This is balanced, with fine length. F: 0,2cm; E: minimalst verschm., minimalst besch., minimal wellig. (26424-10)

1 FLASCHE
EUR 100 - 180

1041

ENTE, ARNAUD 2011 0,75L
MEURSAULT LES PETITS CHARRONS
(BURGUND, FRANKREICH)

GAL91: Aromas of soft citrus fruit, hazelnut, oatmeal and spices, plus a sexy sulfidey nuance; very Meursault! At once glyceric and brisk, with citrus, herb and almond flavors enlivened by invigorating acidity. F: 0,3cm; E: sehr gut; Z: originale Wackskapsel, minimal beschädigt. (24845-15)

1 FLASCHE
EUR 740 - 1060

1042

DE MOOR, A. ET O. 2018 0,75L
CHABLIS L'HUMEUR DU TEMPS
(BURGUND, FRANKREICH)

GAL92: The well-balanced palate features orange peel and mandarin on the entry, modest depth, a fine bead of acidity and a linear, focused, marmalade-tinged finish that delivers the acidity to urge another sip. Superb. F: 1,5cm; E: sehr gut; Z: originale Wackskapseln, 1x beschädigt. (26461-5)

3 FLASCHEN
EUR 135 - 225

1043

BOUZEREAU, MICHEL 2015 0,75L
MEURSAULT 1ER CRU PERRIERES
(BURGUND, FRANKREICH)

RP(91-93): The palate is very composed on the entry, the acidity extremely well judged and it builds nicely in the mouth towards a very flattering, lightly spiced, quite structured finish. F: HF-1,5cm; E: minimal verschmutzt; Z: teilweise minimalster Farbrieb an den Kapseln, minimal verknittert, 1x minimal beschädigt. (26376-53)

6 FLASCHEN
EUR 420 - 660

Brimming Bouchard

1044

BOUCHARD PERE & FILS 2004 0,75L
LE MONTRACHET GC
(BURGUND, FRANKREICH)

AM96: Airy white flower, ripe orchard fruit and spice notes. Powerfully focused finish brimming with minerality. This is big and intense but impeccably well-balanced and actually comes across almost like a great Chevalier-Montrachet. F: 0,2cm-0,5cm; E: sehr gut. (26567-12)

3 FLASCHEN
EUR 840 - 1350

1045

BOUCHARD PERE & FILS 2004 0,75L
LE MONTRACHET GC
(BURGUND, FRANKREICH)

siehe oben. F: 0,2cm-0,5cm; E: sehr gut. (26567-10)

6 FLASCHEN OHK
EUR 1680 - 2700

1046

BONNEAU DU MARTRAY 2011 0,75L
CORTON CHARLEMAGNE GC
(BURGUND, FRANKREICH)

AM92, RP93: The palate is clean and fresh with supremely well-judged acidity. Touches of apricot and mango lie in the background with the citrus element playing the main role. Beautifully balanced,

this is the Corton-Charlemagne of the flight with impressive tension and persistence. F: 0,2cm-0,4cm; E: 1x sehr gut, 1x minimal verschmutzt; Z: 1x Kapsel minimalst beschädigt. (26438-3)

2 FLASCHEN
EUR 240 - 420

1047

BONNEAU DU MARTRAY 2001 0,75L
CORTON CHARLEMAGNE GC
(BURGUND, FRANKREICH)

WS90, RP91. AN90-92: Extremely fresh and wonderfully pure chardonnay fruit suffused through and through by an intense stoniness followed by relatively big and still quite tight middle weight, taut, muscular flavors of considerable tension and breed. F: 0,2cm-0,5cm; E: minimal verschmutzt; Z: OHK ohne Deckel. (26567-4)

7 FLASCHEN IN 12ER OHK
EUR 630 - 1050



1048

BONNEAU DU MARTRAY 1994 0,75L
CORTON CHARLEMAGNE GC
(BURGUND, FRANKREICH)

RP90: The outstanding 1994 Corton-Charlemagne has a pure mineral, nut, cream, and almond-laden nose. On the palate, this medium-bodied and velvety-textured wine offers mouth-coating, precise, and crisp stone-like flavors intermingled with ripe white fruits. F: 0,7cm-1,6cm; E: sehr gut. (26567-14)

3 FLASCHEN
EUR 330 - 570

Delightful Boillot

1049

BOILLOT, JEAN MARC 1996 1,5L
PULIGNY MONTRACHET 1ER CRU
LES FOLATIERES
(BURGUND, FRANKREICH)

WS93: Striking silkiness and exciting ripe fruit make this a most delightful, harmonious and balanced '96 white Burgundy. Packed with lime, pear, vanilla, spice, pineapple and toasted coconut. F: 1,1cm; E: minimal verschm., minimal beschädigt. (26441-11)

1 MAGNUM
EUR 320 - 550

1050

BOILLOT, HENRI 2013 0,75L
PULIGNY MONTRACHET 1ER CRU
CLOS DE LA MOUCHERE
(BURGUND, FRANKREICH)

JR18/20, RP91, TAN93: Supple, silky and highly concentrated, offering extremely smooth flavors of stone fruits and flowers. An outstanding 2013 with a very long, pliant back end. F: 0,5cm-0,8cm; E: sehr gut. (26370-19)

3 FLASCHEN
EUR 210 - 360

Terrific H. Boillot



Lot 1049

Lot 1052

1051
BOILLOT, HENRI 2006 0,75L
PULIGNY MONTRACHET 1ER CRU
CLOS DE LA MOUCHERE
(BURGUND, FRANKREICH)

AM93, TAN93+: Musky aromas of ripe apricot, nut oil and smoke. Fat, sweet and rich, boasting superb volume and a round, seamless texture. This would be almost too much today were it not for the wine's solid underlying spine. F: 0,2cm-0,6cm; E: sehr gut. (26567-1)

12 FLASCHEN OHK
EUR 1080 - 1560

1052
BOILLOT, HENRI 2014 0,75L
CORTON CHARLEMAGNE GC
(BURGUND, FRANKREICH)

TAN95+, RP94+: A backward style of wine with notes of honeyed pears, subtle citrus, candle wax, orange zest and lemon butter, this medium to full-bodied, rich wine has terrific acidity and a long, long finish. -2050. F: 1,3cm; E: sehr gut; Z: original Wachskapsel leicht beschädigt. (26370-8)

1 FLASCHE
EUR 130 - 220

1053
BACHELET, J. CLAUDE 2014 0,75L
PULIGNY MONTRACHET 1ER CRU
SOUS LE Puits
(BURGUND, FRANKREICH)

CT93(2019): Extremely well-made PM, really liked this. No need to cellar any longer but will last a bit more. F: 0,3cm-0,4cm; E: sehr gut. (26370-15)

2 FLASCHEN
EUR 100 - 180

Bordeaux Teil II

1054
CH. CADET PIOLA 2006 0,75L
ST. EMILION GC CLASSE
(BORDEAUX, FRANKREICH)

CT85(2017): Well balanced, good representation of merlot, Bordeaux blend, hints of oak but milder aromas than typical St Emilions. Medium body and low acidity. F: BON-VTS; E: sehr gut. (26437-2)

6 FLASCHEN OHK
EUR 150 - 270



1055
CH. BRANE CANTENAC 2000 0,75L
MARGAUX 2EME CRU CLASSE
(BORDEAUX, FRANKREICH)

RP93: It has a really wonderful bouquet that is coming into its own: potent with black truffle and gravel infusing the red berry fruit. There is impressive length here and genuine complexity on the finish, with black truffle, cedar and tobacco notes vying for attention. -2035. F: 5x IN, 1x BON; E: minimal beschädigt; Z: minimaler Farbabrieb an den Kapseln. (26451-4)

6 FLASCHEN
EUR 420 - 720

Elegant & Silky '59

1056
CH. BRANE CANTENAC 1959 0,75L
MARGAUX 2EME CRU CLASSE
(BORDEAUX, FRANKREICH)

GAL91, JL92: Bouquet of flowers, cigar box, cherries, cedar and wet earth, Medium-bodied, bordering on light, the wine is elegant, refined and silky, with sweet red berries, earth and cigar wrapper on the palate and in the finish. This is a text-book example of what a pretty wine tastes and feels like. Tasted 2020. F: LMS; E: leicht verschm., leicht beschädigt; Z: schönes reifes Granatrot, mittlere Menge feines Depot. Kapsel minimal verknittert. (26276-4)

1 FLASCHE
EUR 120 - 220

1057
CH. BRANAIRE DUCRU 2003 0,75L
ST. JULIEN 4EME CRU CLASSE
(BORDEAUX, FRANKREICH)

WS93, RP94: This fully mature, gorgeous 2003 Branaire Ducru possesses silky tannins, lots of cedary, spice box, floral, black cherry, forest floor and velvety leather-like notes, full body, and an opulent, complex yet elegant style. A beauty of complexity, richness and finesse. F: BON; E: 11x sehr gut, 1x leicht beschädigt; Z: minimaler Farbabrieb an den Kapseln. (26444-4)

12 FLASCHEN OHK
EUR 540 - 900



1058
CH. BELGRAVE 1959 0,75L
HAUT MEDOC 5EME CRU CLASSE
(BORDEAUX, FRANKREICH)

Keinerlei Bewertungen. Großer Jahrgang (B****): A great vintage), tolle Farbe, exzellentes Füllniveau, sicherlich ein wunderschöner, klassischer Bordeaux von Andre Guges dem Besitzer von Ch. Belgrave zu dieser Epoche. F: TS; E: verschm., leicht beschädigt; Z: schönes reifes Granatrot, mittlere Menge mittelfeines Depot. Kapsel seitlich geöffnet. Jahrgang und Chateau klar lesbar. (26276-7)

1 FLASCHE
EUR 160 - 250

Benchmark 2010

1059
CH. BATAILLEY 2010 0,75L
PAUILLAC 5EME CRU CLASSE
(BORDEAUX, FRANKREICH)

RP95: The palate is medium-bodied, but it is the detail and precision that achieves a level that makes the 2010 a benchmark for the Pauillac estate. It sashays towards a tensile, tar and graphite-tinged finish that lingers in the mouth. F: IN; E: minimalst beschädigt; Z: minimaler Farbabrieb an den Kapseln. (26438-1)

6 FLASCHEN
EUR 360 - 600



1060
CH. BATAILLEY 1996 0,75L
PAUILLAC 5EME CRU CLASSE
(BORDEAUX, FRANKREICH)

GAB18/20: Saftiger Gaumen, weiche Gerbstoffe, viel Souplesse, reife Adstringenz, fett. Wiederum ein grosser Batailley, wobei die Frucht sanft marmeladig ist und somit dem Finale ein gewisses Dörrfrüchtearoma abgibt. F: IN; E: minimal beschädigt. (26454-24)

12 FLASCHEN OHK
EUR 480 - 840

La Mondotte

1061
CH. LA MONDOTTE 1993 0,75L
ST. EMILION GC
(BORDEAUX, FRANKREICH)

Aus den frühen Zeiten der Neipperg Ära. Schöner Jahrgang F: BON; E: sehr gut; Z: OHK Deckel gebrochen. (26455-17)

6 FLASCHEN OHK
EUR 240 - 420



1062
CH. LA MONDOTTE 1993 0,75L
ST. EMILION GC
(BORDEAUX, FRANKREICH)

siehe oben. F: BON; E: sehr gut bis minimalst
beschädigt. (26455-16)

6 FLASCHEN OHK
EUR 240 - 420

1063
CH. LA MONDOTTE 1988 0,75L
ST. EMILION GC
(BORDEAUX, FRANKREICH)

WT: Zu den großen Geheimtipps zählt er lange,
der Jahrgang 1988. F: IN-VTS; E: minimalst bis
minimal verschmutzt. (26455-19)

6 FLASCHEN
EUR 270 - 480



1064
CH. LA MONDOTTE 1988 0,75L
ST. EMILION GC
(BORDEAUX, FRANKREICH)

siehe oben. F: BON-VTS; E: sehr gut bis minimalst
verschm., minimalst beschädigt; Z: OHK Deckel
gebrochen. (26455-18)

6 FLASCHEN OHK
EUR 270 - 480

1065
CH. LA MONDOTTE 1987 0,75L
ST. EMILION GC
(BORDEAUX, FRANKREICH)

Seltener Sammlerjahrgang. F: IN-VTS; E: minimalst
bis leicht beschädigt. (26455-14)

6 FLASCHEN OHK
EUR 210 - 360

1066
CH. LA MONDOTTE 1993 0,75L
ST. EMILION GC
(BORDEAUX, FRANKREICH)

siehe Lot 1061. F: BON; E: sehr gut. (26455-15)

6 FLASCHEN OHK
EUR 240 - 420

1067
CH. LA LAGUNE 2009 0,75L
HAUT MEDOC 3EME CRU CLASSE
(BORDEAUX, FRANKREICH)

WS(93-96), RP91-95: Notes of Chinese black
tea, cedarwood and forest floor also make an
appearance in the singular aromatic and flavor
profiles. This sumptuous, full-bodied La Lagune
possesses low acidity, abundant but ripe, sweet
tannin and a long, 45-second finish. -2047. F: IN;
E: sehr gut. (26599-1)

9 FLASCHEN IN 12 ER OHK
EUR 540 - 855



1068
CH. LA LAGUNE 2001 0,75L
HAUT MEDOC 3EME CRU CLASSE
(BORDEAUX, FRANKREICH)

GAL89: It is quite plush in the mouth, surprisingly
so for a 2001 Left Bank, with candied redcurrants
and strawberry pastille that frame a rounded, if
slightly simple, easy-going finish. F: IN; E: sehr gut.
(26433-28)

12 FLASCHEN OHK
EUR 385 - 660



1069
LA CROIX ST. GEORGES 2008 0,75L
POMEROL AC
(BORDEAUX, FRANKREICH)

CT92, RP91: Sweet aromas of chocolatey black
cherry and black currant fruit intertwined with a
notion of wood smoke. Fashioned from a blend of
92% Merlot and 8% Cabernet Franc, it is a round,
opulent, pure, elegant effort. F: IN; E: sehr gut.
(26450-2)

12 FLASCHEN OHK
EUR 480 - 840

1070
CH. HAUT MARBUZET 1990 0,75L
ST. ESTEPHE CRU BOURGEOIS
(BORDEAUX, FRANKREICH)

CT90: On the nose, red fruit with a luscious cherry
and some cassis or blackberry; secondary notes of
wet forest, tobacco and slight oak/toast. Absolutely
luxurious tannins. Soft, almost sublime cherry
notes with a lovely finish. F: 1x BON, 5x VTS; E: 3x
minimal besch., 2x leicht besch., 1x beschädigt.
(26465-34)

6 FLASCHEN
EUR 215 - 390

1071
CH. HAUT BAILLY 2003 0,75L
PESSAC LEOGNAN CRU CLASSE
(BORDEAUX, FRANKREICH)

JS93, CT92, RP91: It has aged beautifully. It offers
fresh tobacco leaf, red and black currant notes,
and hints of burning embers and charcoal. Having
put on weight over the last eleven years, it is more
complete and fuller than I expected. F: BON;
E: sehr gut; Z: leichter Farbabrieb an den Kapseln.
(26444-9)

12 FLASCHEN OHK
EUR 540 - 960

1072
HAUT BAGES LIBERAL 2003 0,75L
PAUILLAC 5EME CRU CLASSE
(BORDEAUX, FRANKREICH)

WS91: Dark in color, with intense aromas of
crème de cassis, mineral and light vanilla. Full-
bodied, with very well-integrated tannins and a
long finish. F: BON; E: sehr gut. (26444-8)

12 FLASCHEN OHK
EUR 420 - 720

1073
CH. GRAND VILLAGE 2000 0,75L
BORDEAUX SUPERIEUR
(BORDEAUX, FRANKREICH)

weinkenner.de: Der Wein dieses Chateau ist kein
Geheimtipp mehr. Viele Bordeauxtrinker schätzen
ihn, weil er wie ein Grand Cru schmeckt, aber so
preiswert ist wie ein Bordeaux Supérieur (tatsäch-
lich ist er ein Bordeaux Supérieur). Das Besondere:
Hinter ihm stehen Sylvie und Jacques Guinaudeau,
bekannt als Besitzer von Chateau Lafleur aus
Pomerol. F: IN-BON; E: sehr gut bis minimalst
verschm., minimalst beschädigt. (26455-22)

12 FLASCHEN
EUR 145 - 216

1074
CH. GRAND VILLAGE 2000 0,75L
BORDEAUX SUPERIEUR
(BORDEAUX, FRANKREICH)

siehe oben. F: BON-VTS; E: sehr gut bis minimalst
verschmutzt. (26455-21)

12 FLASCHEN
EUR 145 - 216

1075
CH. GRAND VILLAGE 2000 0,75L
BORDEAUX SUPERIEUR
(BORDEAUX, FRANKREICH)

siehe oben. F: IN-BON; E: sehr gut bis minimalst
verschmutzt. (26455-20)

12 FLASCHEN
EUR 145 - 216

Succulent GPL '83

1076
CH. GRAND PUY LACOSTE 1983 1,5L
PAUILLAC 5EME CRU CLASSE
(BORDEAUX, FRANKREICH)

RP86: The 1983 has a very attractive bouquet.
There is good depth here with succulent cran-
berry and redcurrant towards the finish. F: 2,7cm=
BON; E: verschmutzt, leicht beschädigt.
(26465-28)

1 MAGNUM
EUR 170 - 280

1077
CH. GRAND PUY LACOSTE 1983 1,5L
PAUILLAC 5EME CRU CLASSE
(BORDEAUX, FRANKREICH)

siehe oben. F: 2,3cm=IN-BON; E: verschmutzt,
minimal beschädigt. (26465-33)

1 MAGNUM
EUR 170 - 280



1078
CH. GLORIA 2005 0,75L
ST. JULIEN CRU BOURGEOIS
(BORDEAUX, FRANKREICH)

RP90-92, WS92: Licorice, blackberry and fresh cèpe on the nose. Full and velvety-textured, with lots of fruit and a long, caressing finish. Pretty and rich. The best Gloria in years. -2030. F: BON; E: sehr gut. (26450-3)

12 FLASCHEN OHK
EUR 360 - 660

1079
CH. GLORIA 1982 0,75L
ST. JULIEN CRU BOURGEOIS
(BORDEAUX, FRANKREICH)

CT90, RP91, WS89: Big, warm and ripe. Fresh and fruity, with perfume, berry and raspberry aromas. Medium-bodied, with berry, cherry and chocolate flavors, medium tannins and a medium finish. F: 9x TS, 3x HS; E: leicht beschädigt. (26465-40)

12 FLASCHEN OHK
EUR 720 - 1200

Tänzelte Förmlich



Lot 1076

Lot 1080

Lot 1082

1080
CH. GLORIA 1959 0,7L
ST. JULIEN CRU BOURGEOIS
(BORDEAUX, FRANKREICH)

Keinerlei Bewertungen. Großer Jahrgang (B*****: A great vintage), tolle Farbe, exzellentes Füllniveau, ein wunderschöner, klassischer Bordeaux der sicherlich den Versuch Wert ist. F: TS; E: leicht verschm., leicht beschädigt; Z: Negociantabfüllung A. Dejean & Cie, Bordeaux. Intensives, reifes Granatrot. Wenig, feines Depot. Kapsel gekürzt, Negociant auf Kork lesbar. (26276-9)

1 FLASCHE
EUR 120 - 180



1081
CH. FAUGERES 2003 0,75L
ST. EMILION GC
(BORDEAUX, FRANKREICH)

RP89: The 2003 is a dense, corpulent effort with a dark ruby/purple color, impressive intensity, and aromas of charcoal, white flowers, blueberries, black currants, and smoke. F: BON; E: sehr gut. (26444-7)

12 FLASCHEN OHK
EUR 240 - 420

1082
CH. DESMIRAIL 1928 0,75L
MARGAUX 3EME CRU CLASSE
(BORDEAUX, FRANKREICH)

Hervorragender Jahrgang B*****. WT95: Zuletzt 2013 so filigran, so elegant, so präsent mit feiner, rotbeeriger Frucht, tänzelte förmlich auf der Zunge, sehr mineralisch und immer noch recht jung wirkend. F: HS; E: verschmutzt; Z: schönes Granatapfelrot, mittlere Menge mittelgrobes Depot. Gekürzte Chateaukapsel leicht beschädigt und verknittert. Ch. und Jg. klar auf Korken lesbar. Stempel: Selection Nicolas. (26421-11)

1 FLASCHE
EUR 320 - 520

Amazing Effort

1083
CH. D'AIGUILHE 2005 0,375L
COTES DE CASTILLON
(BORDEAUX, FRANKREICH)

RP93: This wine has loads of Christmas fruitcake, licorice and crushed chalk along with plenty of blackcurrant and blackberry fruit. Full-bodied, rich, still structured and tannic, but super-concentrated, this is an amazing effort in 2005. F: IN; E: sehr gut. (26567-8)

24 HALBFLASCHEN OHK
EUR 265 - 480

1084
CH. D'AIGUILHE 2005 0,375L
COTES DE CASTILLON
(BORDEAUX, FRANKREICH)

siehe oben. F: IN; E: sehr gut bis minimal verschm., 2x beschädigt. (26567-27)

24 HALBFLASCHEN
EUR 265 - 480

1085
CH. D'AIGUILHE 2005 0,375L
COTES DE CASTILLON
(BORDEAUX, FRANKREICH)

siehe oben. F: IN; E: sehr gut bis minimal verschmutzt. (26567-26)

24 HALBFLASCHEN
EUR 265 - 480

1086
CH. D'AIGUILHE 2005 0,375L
COTES DE CASTILLON
(BORDEAUX, FRANKREICH)

siehe oben. F: IN; E: sehr gut bis minimal verschm., minimalst beschädigt. (26567-30)

24 HALBFLASCHEN
EUR 265 - 480

1087
CLOS DU COMMANDEUR 1955 0,75L
POMEROL AC
(BORDEAUX, FRANKREICH)

Exzellenter Jahrgang im Bordeaux, insbesondere bei Vandermeulen vom rechten Ufer. Die Flasche die Achim Becker hatte war reif mit 85/100. Ausprobieren. F: LMS; E: leicht verschm., leicht beschädigt; Z: Vandermeulenabfüllung mit Falz und Brand. Reifes Granatrot. Wenig, grobes Depot. Kapsel minimal korrodiert. (26291-7)

1 FLASCHE
EUR 150 - 280



1088
CH. MONBRISON 1988 0,75L
MARGAUX CRU BOURGEOIS
(BORDEAUX, FRANKREICH)

JMQ93, RP90, WS90: A superb bottle from this underappreciated estate, which made superb wines during this period. Inky in color, with berry, grape and vanilla aromas and flavors. Full-bodied, with big, velvety tannins and a long, long finish. F: 1x VTS, 3x TS, 5x HS; Z: Kapseln korrodiert. (26465-41)

9 FLASCHEN IN 12ER OHK
EUR 180 - 315



1089
CH. MEYNEY 2009 0,75L
ST. ESTEPHE CGBE
(BORDEAUX, FRANKREICH)

RP92, GAL92-94: The palate is medium-bodied with firm tannin, very well judged acidity. Good grip and quite stocky/broad-shouldered in style with a persistent but at the moment, still a tightly wound finish. F: BON; E: sehr gut. (26437-3)

6 FLASCHEN IN 12ER OHK
EUR 150 - 270

1090
CH. LILIAN LADOUYS 2010 0,75L
ST. ESTEPHE CRU BOURGEOIS
(BORDEAUX, FRANKREICH)

CT88-91 (2021): Aromas of leather, baked earth, farmyard, meaty notes, plums and mushrooms, a little sweet spice, cassis and blackcurrant underpinning this. In the mouth it has juicy acidity and is quite dry; tannins are tight and drying, a little chalky textured with tarragon notes and a touch of bitter herbs. F: BON; E: sehr gut. (26437-4)

12 FLASCHEN OHK
EUR 205 - 360

1950er Bordeaux



Lot 1087

Lot 1091

Lot 1093

1091

CH. LES ORMES DE PEZ 1959 0,75L
ST. ESTEPHE CGB
(BORDEAUX, FRANKREICH)

Keinerlei Bewertungen. Großer Jahrgang (B****): A great vintage), tolle Farbe, exzellentes Füllniveau, sicherlich ein wunderschöner, klassischer Bordeaux der berühmten Winzerfamilie Cazes, den Besitzern von Lynch Bages. Bis 1961 wurde Les Ormes auf Lynch Bages ausgebaut und gelagert. F: HS; E: leicht verschm., minimal beschädigt; Z: klares, reifes Granatrot. Mittlere Menge feines Depot. Kapsel gekürzt. Jahrgang und Chateau klar lesbar. (26276-8)

1 FLASCHE
EUR 150 - 240

1092

CLOS MARSALETTE 2008 0,75L
PESSAC LEOGNAN AC
(BORDEAUX, FRANKREICH)

JR16.5/20, RP91: Medium-bodied with excellent fruit intensity, supple tannins and a round, generous, medium to full-bodied finish, this sleeper of the vintage is a complex, Graves-styled effort. F: BON-VTS; E: minimal verschmutzt. (26450-13)

6 FLASCHE
EUR 120 - 180

1093

CHATEAU MOULINS 1959 0,75L
SAINT EMILION AC
(BORDEAUX, FRANKREICH)

Keinerlei Bewertungen. Großer Jahrgang (B****): A great vintage), schöne Farbe, bemerkenswertes Füllniveau. Chateauabfüllung. Besitzer Robert Macau in St. Christophe de Bardes, Gironde. F: TS; E: verschm., stark beschädigt; Z: schönes, reifes Granatrot. Wenig feines Depot. Kapsel minimal korrodiert. (26276-12)

1 FLASCHE
EUR 90 - 150

Crushed Rocks 6L

1094

CH. VILLARS 2009 6L
FRONSAC AC
(BORDEAUX, FRANKREICH)

RP89+: Opaque purple-colored, this is a relatively structured, tightly knit wine that offers up notes of crushed rocks, black raspberries and hints of black currant and underbrush. It is structured, masculine and medium to full-bodied, with some moderate

tannins that still need to be resolved. F: 2,7cm = IN-BON; E: gut; Z: Originale Lackkapsel beschädigt. (26446-22)

1 IMPERIAL OHK
EUR 100 - 180

Komplexer Salzberg

1095

HEINRICH, GERNOT 2012 0,75L
SALZBERG
(BURGENLAND, ÖSTERREICH)

FAL96: Attraktive schwarze Fruchtnuancen, Herzkirschen, ein Hauch von Lakritze, feine Edelholznoten, facettenreiches Bukett. Saftig, gute Komplexität, elegant, intensive Kirschfrucht, straff, gut eingebaute Tannine, schokoladiger Nachhall, sehr gute Länge, wird von Flaschenreife profitieren. Tasted 2015. F: IN; E: gut; Z: minimaler Farbabrieb an den Kapseln. (26438-55)

3 FLASCHE
EUR 180 - 300



1096

HEINRICH, GERNOT 2015 0,75L
SALZBERG
(BURGENLAND, ÖSTERREICH)

FAL95: Feine Holzwürze, tabakig, zart nach schwarzen Kirschen, Kräuter, Mandarinenzesten, dunkle Beeren im Hintergrund. Saftig, seidige Tannine, feine Säurestruktur, mineralisch, dezente Extraktsüße im Finish, sehr gute Länge. F: IN; E: sehr gut. (26438-75)

3 FLASCHE
EUR 150 - 270

1097

HEINRICH, GERNOT 2016 0,75L
SALZBERG
(BURGENLAND, ÖSTERREICH)

FAL95: Zart nussig-krauterwürzig unterlegte schwarze Beerenfrucht, Nuancen von reifem Cassis und Brombeeren, tabakig-animalische Nuancen. Stoffig, extraktsüße Textur, reife Herzkirschen, feine Tannine, mineralisch-salziger Nachhall, bleibt gut haften, rotbeeriger Touch. F: IN; E: 2x sehr gut, 1x minimalst verschmutzt. (26438-74)

3 FLASCHE
EUR 150 - 270

1098

HEINRICH, GERNOT 2017 0,75L
SALZBERG
(BURGENLAND, ÖSTERREICH)

FAL97: Saftig, seidige Textur, extraktsüß, feine, tragende Tannine, balanciert, mineralisch und lebendig strukturiert, salzig im Finale, sehr gute Länge. F: IN; E: sehr gut. (26438-59)

3 FLASCHE
EUR 180 - 300

Mariental Purity



1099

TRIEBAUMER, ERNST 2002 0,75L
RIED MARIENTAL BLAUFRÄNKISCH
(BURGENLAND, ÖSTERREICH)

WS93, FAL92-94: Tiefdunkles Rubingranat, opake Farbe, am Gaumen dicht und süß, dabei voll Finesse, die Holzkomponente ist perfekt eingebunden, zeigt eine große Frische, gute Länge, zarte Röstaromen, großes Zukunftsversprechen. F: IN; E: sehr gut. (26454-13)

3 FLASCHE
EUR 150 - 270

1100

TRIEBAUMER, ERNST 2005 0,75L
RIED MARIENTAL BLAUFRÄNKISCH
(BURGENLAND, ÖSTERREICH)

FAL91-93, RP88: Firm in feel, but with persistent fresh fruit juiciness and admirable purity. F: IN; E: 2x sehr gut, 1x minimal besch., minimalst verschmutzt. (26439-4)

3 FLASCHE
EUR 135 - 240

1101

UMATHUM 2003 3L
FRAUENKIRCHNER HAIDEBODEN
(BURGENLAND, ÖSTERREICH)

CT91, GAL89: Elegant and silky in the mouth, with flavors of red berries, hedgerow flowers and a delicate touch of citrus. The finish is harmonious and long. F: IN; E: minimalst verschmutzt. (26570-23)

1 DOPPELMAGNUM
EUR 80 - 140

1102

UMATHUM 2003 3L
FRAUENKIRCHNER HAIDEBODEN
(BURGENLAND, ÖSTERREICH)

siehe oben. F: IN; E: minimalst beschädigt. (26570-24)

1 DOPPELMAGNUM
EUR 80 - 140



Große Veltliner-Klasse

1103
BRÜNDLMAYER 2015 0,75L
GRÜNER VELTLINER LAMM RES.
(KAMPTAL, ÖSTERREICH)

FAL97: Sehr komplex, engmaschig, feine weiße Apfelfrucht, lebendige Säurestruktur, ungemein balanciert, perfekt strukturiert und lange anhaltend, ein Hauch von Zitrus im Abgang, große Veltliner-Klasse. F: 1cm-1,6cm; E: sehr gut. (26570-22)

6 FLASCHEN
EUR 210 - 360

Viscous Honivogl

1104
HIRTZBERGER, FRANZ 1999 0,75L
SPITZER HONIVOGL GRÜNER
VELTLINER SMARAGD
(WACHAU, ÖSTERREICH)

FAL95-97, RP93, WS94: Candied almond and pear give way to rich, intense violet and vegetal flavors in this impressive Austrian white. Full-bodied and unevolved, it has a viscous texture and a palate-coating finish, with some heat. F: 1,5cm; E: minimalst beschädigt. (26441-4)

1 FLASCHE
EUR 130 - 250



Lot 1104

Lot 1101

1105
HIRTZBERGER, FRANZ 1994 0,75L
SPITZER SINGERRIEDEL
RIESLING SMARAGD
(WACHAU, ÖSTERREICH)

RP95: On the palate, this medium-bodied wine has awesome depth, purity, and focus. Its never ending character is slathered with almonds, chamomile, verbena, and pulpy pears. F: 1,2cm; E: leicht beschädigt; Z: Kapsel minimaler Farbabrieb. Rückenetikett leicht beschädigt. (26441-18)

1 FLASCHE
EUR 150 - 320

1106
HIRTZBERGER, FRANZ 1999 0,75L
SPITZER SINGERRIEDEL
RIESLING SMARAGD
(WACHAU, ÖSTERREICH)

WS93, JR18/20, RP94: This medium-bodied, silky-textured, and crystalline wine possesses depth, power, and richness. It is exceptionally well-balanced, and is packed with mineral, pear, apple, and verbena flavors that linger in its long, precise finish. Bravo! F: 1,0cm; E: sehr gut. (26441-8)

1 FLASCHE
EUR 150 - 280

Mineralisch Schütt

1107
KNOLL, EMMERICH 2014 0,75L
DÜRSTEINER RIED SCHÜTT
RIESLING SMARAGD
(WACHAU, ÖSTERREICH)

FAL(93-94): Einladende gelbe Pfirsichfrucht, Nuancen von reifen Ringlotten, zarter Blütenhonig, mineralisch unterlegt. Saftig, feine weiße Frucht, zarter Steinobsttouch, frisch strukturiert, filigran und mineralisch, ein fein ziseliertes Rieslingstil. F: HF; E: sehr gut. (26466-17)

6 FLASCHEN
EUR 210 - 330

G. V. Unendlich



1108
PICHLER, F. X. 2018 0,75L
GRÜNER VELTLINER UNENDLICH
(WACHAU, ÖSTERREICH)

FAL(97-99): Kraftvoll, saftig, zart nach Papaya und Honig, dezenter Holzkuss, weißer Nougat im Abgang, kräuterwürzig im Nachhall, sehr gute Länge, sicheres Reifepotenzial für viele Jahre, ein Meditationswein par excellence, salziger Rückgeschmack. F: HF; E: sehr gut. (26466-16)

3 FLASCHEN
EUR 330 - 540

Riesling Unendlich

1109
PICHLER, F. X. 2013 0,75L
RIESLING SMARAGD UNENDLICH
(WACHAU, ÖSTERREICH)

GAL96: Subtly creamy, enveloping palate. A dark, deeply savory, resonant finish certainly makes a serious effort at living up to the name "Endless", adding a welcome touch of saliva-stimulating salinity. F: HF; E: sehr gut. (26466-14)

1 FLASCHE
EUR 130 - 220

1110
PICHLER, F. X. 2019 0,75L
RIESLING SMARAGD UNENDLICH
(WACHAU, ÖSTERREICH)

FAL99: Komplex, extraktsüß, feiner Pfirsichtouch, präzise Mineralität, straffe Säurestruktur, salzig und anhaftend, besitzt große Präzision und Länge, helle Frucht im Nachhall, enormes Reifepotenzial, pikanter Abgang. F: HF; E: minimalst beschädigt. (26466-15)

3 FLASCHEN
EUR 330 - 540



KOMMENDE WEINAUKTIONEN 2021

NÄCHSTE ONLINE-WEINAUKTION

Samstag, **27. März 23:59**

bis Dienstag, **06. April 22:00**

NÄCHSTE PRÄSENZ-WEINAUKTION

Samstag, **12. Juni 2021**

Einlieferungsschluß: **14. Mai 2021**



INDEX | 68. PRÄSENZ-WEINAUKTION

AUSTRALIEN | AUSTRALIA

Hardys Eileen Hardy Shiraz 2015 0,75l	849
Hardys Winemaker's Rare Release Shiraz 2008 1,5l	848
Houghton Jack Mann Cabernet Sauvignon 2015 0,75l	850
Penfolds Grange BIN 95 2001 0,75l	846
Petaluma Evans Vineyard Cab. Sauv. 2015 0,75l	854
Ringland, Chris Hoffmann Vineyard Shiraz 2008 0,75l	853
St Hallett Blackwell Shiraz 2017 0,75l	852
St Hallett Old Block Shiraz 2015 0,75l	851
Two Hands Yacca Block Shiraz 2012 0,75l	847

CHILE

Vina Sena Sena 1998 0,75l	845
---------------------------	-----

DEUTSCHLAND | GERMANY

BADEN

Dr. Heger Achkarrer	
Schlossberg Spätburgunder GG 2016 0,75l	844
Dr. Heger Ihringer Winklerberg	
Spätburgunder Häusleboden GG 2016 0,75l	843
Huber, B. Wildenstein Spätburgunder R 2010 0,75l	842
Koch, Holger Pinot Noir *** 2016 0,75l	841
Koch, Holger Pinot Noir *** 2017 0,75l	840
Koch, Holger Pinot Noir Reserve 2017 0,75l	839

MOSEL-SAAR-RUWER

Bischöfl. Weing. Trier	
Scharzhofberger Riesl. Ausl. Eiswein 1971 0,7l	826

Haag, Fritz	
Brauneberger Juffer Sonnenuhr Riesl. BA 1994 0,375l	364
Brauneberger Juffer Sonnen Riesl. TBA GK 2006 0,375l	363

Molitor, Markus	
Ürziger Würzgarten Riesl. Ausl. *** 2011 0,75l	825
Zeltinger Sonnenuhr Riesl. Eiswein 1998 0,375l	824
Zeltinger Sonnenuhr Riesl. Eiswein 1998 0,375l	823
Zeltinger Sonnenuhr Riesl. TBA* GK 2012 0,75l	821
Zeltinger Sonnenuhr Riesl. TBA* GK 2012 0,75l	822

Müller, Egon	
Scharzhofberger Riesl. Ausl. Eiswein GK 1980 0,35l	362
Scharzhofberger Riesl. Ausl. Eiswein GK 1980 0,75l	361
Scharzhofberger Riesl. TBA 2005 0,375l	360
Scharzhofberger Riesl. TBA 2010 0,75l	359
Scharzhofberger Riesl. TBA 2011 0,75l	358

Prüm, J. J.	
Wehlener Sonnenuhr Riesl. Spätlese 1982 0,75l	835
Schmitt-Wagner	
Longuicher Maximiner Herrenberg Ausl. 1937 0,7l	834

NAHE

Dönnhoff, Hermann	
Niederhäuser Hermannshöhle Riesl. GG 2007 0,75l	523
Niederhäuser Hermannshöhle Riesl. GG 2011 0,75l	522
Niederhäuser Hermannshöhle Riesl. Spätl. 2010 0,75l	833

Emrich Schönleber	
Monzinger Frühlingsplätzchen Riesl. Ausl. 2005 0,75l	832
Niederthaler Hof Böchinger Bischofsk. TBA 1976 0,35l	831

Schäfer Fröhlich	
Bockenauer Felseneck Riesl. GG 2018 0,75l	520
Bockenauer Felseneck Riesl. GG 2018 0,75l	519
Bockenauer Felseneck Riesl. GG 2019 0,75l	518

Schlossgut Diel	
Cuvee Victor 2005 0,75l	521
Dorsheimer Goldloch Riesl. Brut Nature 2008 0,75l	441
Riesl. Eiswein 2002 1,5l	830

PFALZ

Dr. Bürklin Wolf	
Forster Kirchenstück Riesl. G.C. 2019 0,75l	517
Forster Pechstein Riesl. G. C. 2017 0,75l	516
Forster Pechstein Riesl. G. C. 2018 0,75l	515
Forster Pechstein Riesl. G. C. 2019 0,75l	514
Forster Ungeheuer Riesl. G.C. 2017 0,75l	513
Forster Ungeheuer Riesl. G.C. 2019 0,75l	512
Ruppertsberger Gaisböhl Riesl. GC 2019 0,75l	511

Knipser Chardonnay**** 2009 0,75l	510
-----------------------------------	-----

Koehler Ruprecht	
Kallstadter Saumagen Riesl. Ausl. tr. 2007 0,75l	509
Kallstadter Saumagen Riesl. Ausl. tr. 2009 0,75l	506
Kallstadter Saumagen Riesl. Ausl. tr. 2010 0,75l	505
Kallstadter Saumagen Riesl. Ausl. tr. RR 2007 0,75l	504
Kallstadter Saumagen Riesl. Ausl. tr. RR 2007 0,75l	507
Kallstadter Saumagen Riesl. Ausl. tr. RR 2007 0,75l	508
Kallstadter Saumagen Riesl. Ausl. tr. RR 2009 0,75l	503

RHEINGAU

Baron Knyph. Edition Constitutional Green 2011 0,75l	502
Baron Knyph. Edition Imperial Yellow 2013 0,75l	501
Baron Knyph. Edition Royal Blue 2010 0,75l	500

Breuer, Georg	
Rüdesheimer Berg Schlossberg Riesl. GG 2007 0,75l	499
Rüdesheimer Berg Schlossberg Riesl. GG 2009 0,75l	498
Rüdesheimer Berg Schlossberg Riesl. GG 2010 0,75l	496
Rüdesheimer Berg Schlossberg Riesl. GG 2010 0,75l	497
Rüdesheimer Berg Schlossberg Riesl. GG 2011 0,75l	495
Rüdesheimer Berg Schlossberg Riesl. TBA 2005 0,75l	829

Schloss Schönborn	
Hattenheimer Nussbrunnen Riesl. Ausl. 1971 0,75l	828
Hattenheimer Nussbrunnen Riesl. Ausl. 1971 0,75l	827

Staatsweingüter Eltville	
Assmannshäuser Höllenbg. Spätbg. Cab. 1953 0,7l	367
Rauenthaler Gehrn Riesl. TBA 1989 0,375l	365
Steinberger Riesl. BA 1971 0,7l	366

RHEINHESSEN

Frank, W. E.	
Experiment IV 1 Erstaunen Riesl. 2016 0,75l	494
Ludwigshöher Teufelskopf Riesl. 1. Lage 2016 0,75l	493
Niersteiner Hipping Riesl. Gr. Lage 2016 0,75l	492
Niersteiner Ölberg Riesl. Gr. Lage 2016 0,75l	485
Niersteiner Orbel Riesl. Gr. Lage 2015 0,75l	490
Niersteiner Orbel Riesl. Gr. Lage 2015 0,75l	489
Niersteiner Orbel Riesl. Gr. Lage 2015 0,75l	491
Niersteiner Orbel Riesl. Gr. Lage 2016 0,75l	488
Niersteiner Pettenthal Riesl. Gr. Lage 2015 0,75l	487
Niersteiner Pettenthal Riesl. Gr. Lage 2016 0,75l	486

Keller, Klaus	
Abtserde Riesl. GG 2009 0,75l	452
Abtserde Riesl. GG 2010 0,75l	451
Abtserde Riesl. GG 2012 0,75l	450
Abtserde Riesl. GG 2016 0,75l	449
Abtserde Riesl. GG 2016 0,75l	448
Abtserde Riesl. GG 2017 0,75l	447
Abtserde Riesl. GG 2018 0,75l	446
Dalsheimer Hubacker Riesl. GG 2010 0,75l	461
Dalsheimer Hubacker Riesl. GG 2011 0,75l	460

Ch. La Lagune Haut Medoc 3eme CC 2009 0,75l	1067	Ch. Mouton Rothschild Pauillac 1er CC 1972 0,75l	41
Ch. La Mission Haut Brion		Ch. Mouton Rothschild Pauillac 1er CC 1974 0,75l	40
Pessac Leognan CC 1978 6l	91	Ch. Mouton Rothschild Pauillac 1er CC 1977 0,75l	39
Pessac Leognan CC 1982 3l	90	Ch. Mouton Rothschild Pauillac 1er CC 1978 0,75l	38
Pessac Leognan CC 1994 0,75l	82	Ch. Mouton Rothschild Pauillac 1er CC 1978 0,75l	37
Ch. La Mondotte St. Emilion GC 1987 0,75l	1065	Ch. Mouton Rothschild Pauillac 1er CC 1980 0,75l	36
Ch. La Mondotte St. Emilion GC 1988 0,75l	1064	Ch. Mouton Rothschild Pauillac 1er CC 1981 0,75l	35
Ch. La Mondotte St. Emilion GC 1988 0,75l	1063	Ch. Mouton Rothschild Pauillac 1er CC 1982 0,75l	34
Ch. La Mondotte St. Emilion GC 1993 0,75l	1061	Ch. Mouton Rothschild Pauillac 1er CC 1984 1,5l	33
Ch. La Mondotte St. Emilion GC 1993 0,75l	1066	Ch. Mouton Rothschild Pauillac 1er CC 1985 0,75l	30
Ch. La Mondotte St. Emilion GC 1993 0,75l	1062	Ch. Mouton Rothschild Pauillac 1er CC 1985 0,75l	32
Ch. Lafite Rothschild Pauillac 1er CC 1920 0,7l	59	Ch. Mouton Rothschild Pauillac 1er CC 1985 0,75l	31
Ch. Lafite Rothschild Pauillac 1er CC 1962 3l	58	Ch. Mouton Rothschild Pauillac 1er CC 1986 0,75l	29
Ch. Lafite Rothschild Pauillac 1er CC 1979 0,75l	57	Ch. Mouton Rothschild Pauillac 1er CC 1987 0,75l	27
Ch. Lafite Rothschild Pauillac 1er CC 1983 0,75l	56	Ch. Mouton Rothschild Pauillac 1er CC 1987 0,75l	28
Ch. Lafite Rothschild Pauillac 1er CC 1986 0,75l	55	Ch. Mouton Rothschild Pauillac 1er CC 1989 0,375l	26
Ch. Lafite Rothschild Pauillac 1er CC 1987 0,75l	54	Ch. Mouton Rothschild Pauillac 1er CC 1989 0,75l	25
Ch. Lafite Rothschild Pauillac 1er CC 1996 0,75l	53	Ch. Mouton Rothschild Pauillac 1er CC 1989 1,5l	24
Ch. Lafite Rothschild Pauillac 1er CC 2005 0,75l	51	Ch. Mouton Rothschild Pauillac 1er CC 1989 3l	23
Ch. Lafite Rothschild Pauillac 1er CC 2005 0,75l	52	Ch. Mouton Rothschild Pauillac 1er CC 1989 5l	22
Ch. Lafleur Pomerol AC 1947 0,75l	99	Ch. Mouton Rothschild Pauillac 1er CC 1989 6l	21
Ch. Langoa Barton St. Julien 3eme CC 2003 0,75l	141	Ch. Mouton Rothschild Pauillac 1er CC 1990 0,75l	19
Ch. Latour Pauillac 1er CC 1968 0,75l	66	Ch. Mouton Rothschild Pauillac 1er CC 1990 0,75l	18
Ch. Latour Pauillac 1er CC 1990 0,75l	65	Ch. Mouton Rothschild Pauillac 1er CC 1990 0,75l	17
Ch. Latour Pessac Leognan CC 1985 0,75l	64	Ch. Mouton Rothschild Pauillac 1er CC 1990 0,75l	20
Ch. Latour a Pomerol Pomerol AC 1975 1,5l	131	Ch. Mouton Rothschild Pauillac 1er CC 1990 3l	83
Ch. Latour a Pomerol Pomerol AC 2005 0,75l	130	Ch. Mouton Rothschild Pauillac 1er CC 1991 0,75l	16
Ch. L'Eglise Clinet Pomerol AC 2011 0,75l	122	Ch. Mouton Rothschild Pauillac 1er CC 1993 0,75l	14
Ch. L'Eglise Clinet Pomerol AC 2014 0,75l	121	Ch. Mouton Rothschild Pauillac 1er CC 1993 0,75l	15
Ch. L'Eglise Clinet Pomerol AC 2015 0,75l	120	Ch. Mouton Rothschild Pauillac 1er CC 1993 0,75l	13
Ch. L'Eglise Clinet Pomerol AC 2016 0,75l	119	Ch. Mouton Rothschild Pauillac 1er CC 1993 0,75l	12
Ch. Leoville Barton St. Julien 2eme CC 1996 0,75l	136	Ch. Mouton Rothschild Pauillac 1er CC 1997 0,75l	11
Ch. Leoville Barton St. Julien 2eme CC 1996 0,75l	137	Ch. Mouton Rothschild Pauillac 1er CC 1999 0,75l	10
Ch. Leoville Las Cases St. Julien 2eme CC 1989 0,75l	135	Ch. Mouton Rothschild Pauillac 1er CC 2001 0,75l	8
Ch. Leoville Las Cases St. Julien 2eme CC 1990 0,75l	134	Ch. Mouton Rothschild Pauillac 1er CC 2001 0,75l	9
Ch. Leoville Las Cases St. Julien 2eme CC 1999 0,75l	132	Ch. Mouton Rothschild Pauillac 1er CC 2002 0,75l	3
Ch. Leoville Las Cases St. Julien 2eme CC 1999 0,75l	133	Ch. Mouton Rothschild Pauillac 1er CC 2002 0,75l	2
Ch. Leoville Poyferre St. Julien 2eme CC 1990 0,75l	140	Ch. Mouton Rothschild Pauillac 1er CC 2002 0,75l	7
Ch. Leoville Poyferre St. Julien 2eme CC 2000 0,75l	139	Ch. Mouton Rothschild Pauillac 1er CC 2002 0,75l	6
Ch. Leoville Poyferre St. Julien 2eme CC 2003 0,75l	138	Ch. Mouton Rothschild Pauillac 1er CC 2002 0,75l	5
Ch. Les Ormes de Pez St. Estephe CGB 1959 0,75l	1091	Ch. Mouton Rothschild Pauillac 1er CC 2002 0,75l	4
Ch. L'Evangile Pomerol AC 1969 1,5l	118	Ch. Mouton Rothschild Pauillac 1er CC 2006 0,75l	1
Ch. Lilian Ladouys St. Estephe CB 2010 0,75l	1090	Ch. Pape Clement Pessac Leognan CC 1971 0,75l	153
Ch. Lynch Bages Pauillac 5eme CC 2001 0,75l	147	Ch. Petrus Pomerol AC 1920 0,7l	98
Ch. Lynch Bages Pauillac 5eme CC 2001 0,75l	146	Ch. Petrus Pomerol AC 1936 0,7l	97
Ch. Lynch Bages Pauillac 5eme CC 2002 0,75l	145	Ch. Petrus Pomerol AC 1961 0,75l	95
Ch. Lynch Bages Pauillac 5eme CC 2003 0,75l	144	Ch. Petrus Pomerol AC 1961 0,75l	96
Ch. Lynch Bages Pauillac 5eme CC 2004 0,75l	143	Ch. Petrus Pomerol AC 1989 0,75l	94
Ch. Lynch Bages Pauillac 5eme CC 2008 0,75l	142	Ch. Petrus Pomerol AC 1989 1,5l	93
Ch. Malartic Lagraviere Pessac Leognan CC 2003 0,75l	150	Ch. Petrus Pomerol AC 1990 1,5l	92
Ch. Malescot St. Exupery Margaux 3eme CC 2003 0,75l	149	Ch. Pichon Baron Pauillac 2eme CC 1990 0,75l	159
Ch. Malescot St. Exupery Margaux 3eme CC 2003 0,75l	148	Ch. Pichon Baron Pauillac 2eme CC 2003 0,75l	158
Ch. Margaux Margaux 1er CC 1974 0,75l	72	Ch. Pichon Comtesse Pauillac 2eme CC 1985 1,5l	157
Ch. Margaux Margaux 1er CC 1982 3l	85	Ch. Pichon Comtesse Pauillac 2eme CC 2004 1,5l	155
Ch. Margaux Margaux 1er CC 1983 3l	84	Ch. Pichon Comtesse Pauillac 2eme CC 2004 1,5l	156
Ch. Margaux Margaux 1er CC 1986 0,75l	71	Ch. Pichon Comtesse Pauillac 2eme CC 2006 1,5l	154
Ch. Margaux Margaux 1er CC 1990 0,75l	69	Ch. Pontet Canet Pauillac 5eme CC 2009 0,75l	160
Ch. Margaux Margaux 1er CC 1990 0,75l	70	Ch. Poujeaux Moulis CBE 2010 0,75l	179
Ch. Margaux Margaux 1er CC 1996 0,75l	68	Ch. Poujeaux Moulis CBE 2010 1,5l	178
Ch. Margaux Margaux 1er CC 2005 0,75l	67	Ch. Rausan Segla Margaux 2eme CC 1911 0,7l	177
Ch. Meyney St. Estephe CGBE 2009 0,75l	1089	Ch. Smith Haut Lafitte Pessac Leognan CC 1998 0,75l	175
Ch. Monbrison Margaux CB 1988 0,75l	1088	Ch. Smith Haut Lafitte Pessac Leognan CC 1998 0,75l	176
Ch. Montrose St. Estephe 2eme CC 1998 0,75l	152	Ch. Smith Haut Lafitte Pessac Leognan CC 2000 0,75l	174
Ch. Montrose St. Estephe 2eme CC 1998 0,75l	151	Ch. Sociando Mallet Haut Medoc CB 1990 0,75l	173
Ch. Mouton d'Armailhacq Pauillac 5eme CC 1946 0,75l	48	Ch. Taillefer Pomerol AC 1959 0,75l	172
Ch. Mouton Rothschild Pauillac 1er CC 1959 0,75l	46	Ch. Taillefer Pomerol AC 1959 0,75l	171
Ch. Mouton Rothschild Pauillac 1er CC 1964 0,75l	45	Ch. Talbot St. Julien 4eme CC 1947 0,75l	170
Ch. Mouton Rothschild Pauillac 1er CC 1967 0,75l	44	Ch. Talbot St. Julien 4eme CC 1961 0,75l	169
Ch. Mouton Rothschild Pauillac 1er CC 1971 0,75l	43	Ch. Talbot St. Julien 4eme CC 1961 0,75l	168
Ch. Mouton Rothschild Pauillac 1er CC 1972 0,75l	42	Ch. Talbot St. Julien 4eme CC 1961 0,75l	167
		Ch. Talbot St. Julien 4eme CC 2000 0,75l	166

Ch. Teyssier Les Asteries St. Emilion GC 2005 0,75l	165	Nuits St. Georges 1er Cru Les Cailles 2013 0,75l	305
Ch. Trotanoy Pomerol AC 1975 0,68l	164	Nuits St. Georges 1er Cru Les Cailles 2013 0,75l	304
Ch. Trotanoy Pomerol AC 1982 0,75l	162	Comptoir des Entrepots	
Ch. Trotanoy Pomerol AC 1982 0,75l	163	Chambertin Clos de Beze GC 1949 0,75l	302
Ch. Trotanoy Pomerol AC 2008 3l	161	Chambertin Clos de Beze GC 1949 0,75l	303
Ch. Villars Fronsac AC 2009 6l	1094		
Chateau Moulins Saint Emilion AC 1959 0,75l	1093	Comte de Vogüe Bonnes Mares GC 1990 0,75l	213
Clos Marsalette Pessac Leognan AC 2008 0,75l	1092	Comte de Vogüe Bonnes Mares GC 1990 0,75l	212
Le Petit Mouton Zweitw. v. Ch. M. Rothschild 1994 1,5l	47	Comte de Vogüe Bonnes Mares GC 1990 0,75l	214
Mouton Cadet Bordeaux AC 1945 0,75l	49	Comte de Vogüe Musigny GC VV 1990 0,75l	211
Pavillon Rouge Zweitw. v. Ch. Margaux 1983 0,75l	75	Comte de Vogüe Musigny GC VV 1999 0,75l	210
Pavillon Rouge Zweitw. v. Ch. Margaux 1994 0,75l	74	Comte Liger Belair Vosne Romanee AC 2014 0,75l	301
Pavillon Rouge Zweitw. v. Ch. Margaux 2003 0,75l	73		
Vieux Ch. Certan Pomerol AC 2006 0,75l	205	Confuron, Jean Jacques	
Vieux Ch. Certan Pomerol AC 2015 3l	204	Chambolle Musigny 1er Cru 2018 0,75l	300
		Clos Vougeot GC 2017 0,75l	299
		Cote de Nuits Villages Les Vignottes 2014 0,75l	298
		Nuits St. Georges 1er Cru Aux Boudots 2017 0,75l	297
SÜSSE BORDEAUX SAUTERNES			
Ch. Climens Barsac 1er CC 1929 1,5l	798	Domaine de la Romanee Conti	
Ch. Coutet Barsac 1er CC 1995 0,75l	820	La Tache GC 1978 0,75l	208
Ch. Coutet Barsac 1er CC 1996 0,75l	818	La Tache GC 1978 0,75l	209
Ch. Coutet Barsac 1er CC 1996 0,75l	819	La Tache GC 2000 0,75l	207
Ch. D'Arche Sauternes 2eme CC 1941 0,7l	817	Romanee Conti GC 2015 0,75l	206
Ch. D'Arche Sauternes 2eme CC 1942 0,7l	816		
Ch. Doisy Védrières Sauternes 2eme CC 2010 0,75l	815	Drouhin, Joseph Romanee Saint Vivant GC 1994 0,75l	296
Ch. Doisy Védrières Sauternes 2eme CC 2010 0,75l	814	Dufouleur Freres Musigny GC 2005 0,75l	295
Ch. D'Yquem Sauternes 1er GCC 1970 0,75l	806	Dugat, Claude Gevrey Chambertin AC 2004 0,75l	294
Ch. D'Yquem Sauternes 1er GCC 1981 0,75l	805	Esmonin, Sylvie	
Ch. D'Yquem Sauternes 1er GCC 1983 0,75l	804	Gevrey Chambertin 1er Cru Clos St. Jacques 2014 0,75l	293
Ch. D'Yquem Sauternes 1er GCC 1986 0,375l	802		
Ch. D'Yquem Sauternes 1er GCC 1986 0,375l	801	Faiveley	
Ch. D'Yquem Sauternes 1er GCC 1986 0,375l	800	Corton GC Clos des Cortons Faiveley 2018 0,75l	292
Ch. D'Yquem Sauternes 1er GCC 1986 0,375l	803	Mazis Chambertin GC 2002 0,75l	291
Ch. D'Yquem Sauternes 1er GCC 1999 0,375l	799		
Ch. Guiraud Sauternes 1er CC 2011 0,375l	813	Fourrier Gevrey Chambertin VV 2008 0,75l	290
Ch. Guiraud Sauternes 1er CC 2011 0,375l	812	Fourrier Gevrey Chambertin VV 2014 0,75l	288
Ch. Lafaurie Peyraguey Sauternes 1er CC 1996 0,75l	811	Fourrier Gevrey Chambertin VV 2014 0,75l	289
Ch. Rayne Vigneau Sauternes 1er GCC 2002 0,375l	810	Gouges, Henri	
Ch. Rieussec Sauternes 1er CC 2005 0,75l	809	Nuits St. Georges 1er Cru Les Pruliers 2008 0,75l	287
Ch. Suduiraut Sauternes 1er CC 2001 0,75l	808	Groffier, Robert	
		Gevrey Chambertin Les Seuvrees 2010 0,75l	286
		Gros, Anne Richebourg GC 2016 0,75l	285
		Gros, Frere et Soeur Vosne Romanee AC 2008 0,75l	284
WEIN ACCESSOIRES			
Mouton Buch Weinprobe & Kunst 1924 1945-2003	50	Gros, Jean	
		Vosne Romanee 1er Cru Clos des Reas 1971 0,75l	282
		Vosne Romanee 1er Cru Clos des Reas 1971 0,75l	283
WEISSE BORDEAUX WHITE BORDEAUX			
Ch. D'Yquem Y de Yquem Bordeaux blanc 1979 0,75l	807	Gros, Michel	
Ch. Haut Brion Blanc Pessac Leognan AC 1976 0,73l	81	Vosne Romanee 1er Cru Clos des Reas 2009 0,75l	280
Ch. Haut Brion Blanc Pessac Leognan AC 1985 0,75l	80	Vosne Romanee 1er Cru Clos des Reas 2009 0,75l	281
Dom. Chevalier Blanc Pessac Leognan AC 2004 0,75l	793	Vosne Romanee 1er Cru Clos des Reas 2010 0,75l	279
Dom. Chevalier Blanc Pessac Leognan AC 2005 0,75l	792	Vosne Romanee AC 2009 0,75l	278
		Vosne Romanee AC 2010 0,75l	277
BURGUND BURGUNDY			
DESTILLATE SPIRITS			
Rousseau, Armand Vieille Fine Bourgogne 1976 0,7l	977	Hudelot Noellat	
Rousseau, Armand Vieille Fine Bourgogne 1978 0,7l	976	Romanee St. Vivant GC 2013 0,75l	276
		Vosne Romanee 1er Cru Les Beaux Monts 2000 0,75l	275
ROTE BURGUNDER RED BURGUNDY			
Andre, Pierre Gevrey Chambertin AC 1945 0,75l	315	Lamarche La Grande Rue GC 1995 0,75l	274
Arlaud Bonnes Mares GC 2013 0,75l	314	Lamarche La Grande Rue GC 1996 0,75l	273
Bertagna Vougeot 1er Cru Les Cras 1975 0,75l	313	Lamarche La Grande Rue GC 2010 0,75l	272
Boisset, Jean Claude		Lambrays Clos des Lambrays GC 2002 0,75l	259
Nuits St. Georges Les Charbonnieres 2005 0,75l	312	Lambrays Clos des Lambrays GC 2003 0,75l	258
		Lambrays Clos des Lambrays GC 2003 0,75l	257
Bouchard Pere & Fils		Lambrays Clos des Lambrays GC 2004 0,75l	254
Beaune 1er Cru Clos de la Mousse 2005 0,75l	311	Lambrays Clos des Lambrays GC 2004 0,75l	256
Monthelie 1er Cru Les Champs Fulliot 2005 0,75l	310	Lambrays Clos des Lambrays GC 2004 0,75l	255
Pommard 1er Cru Rugiens 2005 0,75l	309	Lambrays Clos des Lambrays GC 2004 1,5l	253
		Lambrays Clos des Lambrays GC 2005 0,75l	252
Bouvier, Rene		Lambrays Clos des Lambrays GC 2005 1,5l	250
Gevrey Chambertin Racines du Temps 2005 0,75l	308	Lambrays Clos des Lambrays GC 2005 1,5l	251
Cathiard, Sylvain		Lambrays Clos des Lambrays GC 2005 3l	249
Vosne Romanee 1er Cru Aux Malconsorts 2008 0,75l	307	Lambrays	
Charlopin, Philippe Chambertin GC 1998 0,75l	306		
Chevillon, Robert			

Jadot, Louis		Lanson Noble Cuvee 2005 0,75l	416
Beaune 1er Cru Greves Le Clos Blanc 2014 0,75l	790	Laurent Perrier	
Beaune 1er Cru Greves Le Clos Blanc 2014 0,75l	791	Grand Siecle Grande Cuvee NV 0,75l	415
Corton Charlemagne GC 2015 0,75l	789	Grand Siecle Lumiere du Millenaire 1990 0,75l	414
Meursault 1er Cru Perrieres 2017 0,75l	788	Moet & Chandon Dom Perignon 1962 0,75l	413
Meursault 1er Cru Perrieres 2017 0,75l	787	Moet & Chandon Dom Perignon 1980 0,75l	412
Savigny Les Beaune 1er Cru Clos d. Guettes 2014 0,75l	786	Moet & Chandon Dom Perignon 1982 0,75l	410
Savigny Les Beaune 1er Cru Clos d. Guettes 2014 0,75l	785	Moet & Chandon Dom Perignon 1982 0,75l	411
Lambrays		Moet & Chandon Dom Perignon 2004 0,75l	408
Puligny Montrachet 1er Cru Les Folatieres 2003 0,75l	782	Moet & Chandon Dom Perignon 2004 0,75l	409
Puligny Montrachet 1er Cru Les Folatieres 2003 0,75l	781	Moet & Chandon Dom Perignon Luminous 2004 1,5l	407
Puligny Montrachet 1er Cru Les Folatieres 2003 0,75l	784	Moet & Chandon Dom Perignon Luminous 2004 1,5l	406
Puligny Montrachet 1er Cru Les Folatieres 2003 0,75l	783	Moet & Chandon Dom Perignon Luminous 2004 1,5l	405
Leflaive, Domaine		Moncuit, Pierre	
Bienvenues Batard Montrachet GC 1993 0,75l	755	Blanc de Blancs GC Brut Millesime 2008 0,75l	404
Puligny Montrachet 1er Cru Clavoillon 2004 0,75l	761	Blanc de Blancs GC Brut Millesime 2010 0,75l	403
Puligny Montrachet 1er Cru Clavoillon 2004 0,75l	760	Blanc de Blancs GC Brut Millesime 2010 1,5l	402
Puligny Montrachet 1er Cru Clavoillon 2004 0,75l	759	Cuvee Moncuit Delos BdB GC Brut NV 0,75l	401
Puligny Montrachet 1er Cru Clavoillon 2005 0,75l	758	Cuvee Moncuit Delos BdB GC Brut NV 1,5l	400
Puligny Montrachet 1er Cru Les Folatieres 1999 0,75l	757	Cuvee Moncuit Delos BdB GC Extra Brut NV 0,75l	399
Puligny Montrachet 1er Cru Les Folatieres 2004 0,75l	756	GC Millesime Extra Brut 2008 0,75l	398
Puligny Montrachet AC 2005 0,75l	762	GC Millesime Extra Brut 2008 0,75l	397
Leflaive, Olivier		Hugues de Coulmet Blanc de Blancs Brut NV 0,75l	396
Batard Montrachet GC 2004 0,75l	766	Hugues de Coulmet Blanc de Blancs Brut NV 0,75l	395
Batard Montrachet GC 2004 0,75l	765	Hugues de Coulmet Blanc de Blancs Brut NV 1,5l	394
Corton Charlemagne GC 2002 0,75l	769	Rose GC Brut NV 0,75l	393
Corton Charlemagne GC 2004 0,75l	767	Mumm Cordon Rouge 1966 0,78l	392
Corton Charlemagne GC 2004 0,75l	768	Perrier Jouet Belle Epoque 1979 0,75l	391
Le Montrachet GC 2004 0,75l	764	Perrier Jouet Belle Epoque 1982 0,75l	390
Le Montrachet GC 2004 0,75l	763	Perrier Jouet Belle Epoque Rose 1982 0,75l	389
Meursault 1er Cru Les Poruzots 2004 0,75l	771	Piper Heidsieck Champagne Florens Louis 1964 0,84l	388
Meursault 1er Cru Les Poruzots 2004 0,75l	770	Piper Heidsieck Florens Louis 1971 0,75l	387
Moreau, Bernard		Piper Heidsieck Rose Sauvage NV 0,75l	386
Chassagne Montrachet 1er Cru Morgeot 2011 0,75l	780	Pol Roger P.R. Reserve Speciale 1979 0,75l	385
Morey, Pierre Corton Charlemagne GC 2015 0,75l	779	Roederer Cristal 1981 0,75l	384
Morey, Pierre Meursault 1er Cru Perrieres 2013 0,75l	778	Roederer Cristal 2004 1,5l	381
Morey, Pierre Meursault 1er Cru Perrieres 2015 0,75l	777	Roederer Cristal 2004 1,5l	383
Prieur, Jacques Le Montrachet GC 2005 0,75l	776	Roederer Cristal 2004 1,5l	382
Ramonet Batard Montrachet GC 1993 1,5l	775	Ruinart Dom Ruinart 1961 0,75l	380
Rapet Corton Charlemagne GC 2014 0,75l	774	Ruinart Dom Ruinart 1964 0,75l	379
Sauzet, Etienne		Ruinart Dom Ruinart 1964 0,75l	378
Batard Montrachet GC 2000 0,75l	773	Ruinart Dom Ruinart 1964 0,75l	377
Puligny Montrachet 1er Cru Les Folatieres 2000 0,75l	772	Ruinart Dom Ruinart Rose 1975 0,75l	376
CHAMPAGNER CHAMPAGNE		Taittinger Comtes de Champagne Rose 2005 0,75l	375
Geoffroy, Rene		Taittinger Comtes de Champagne Rose 2006 0,75l	374
Cumieres Rouge Coteaux Champenois NV 0,75l	438	Veuve Clicquot Brut Carte d'Or 1982 0,75l	373
Empreinte Brut 1er Cru Blanc de Noirs 2014 0,75l	437	Veuve Clicquot La Grande Dame 1962 0,75l	371
Empreinte Brut 1er Cru NV 0,375l	436	Veuve Clicquot La Grande Dame 1962 0,75l	372
Expression NV 0,75l	435	Veuve Clicquot La Grande Dame 1985 0,75l	370
Gimonnet, Pierre		Veuve Clicquot La Grande Dame 1988 1,5l	369
Cuis 1er Cru Brut NV 0,75l	433	Vilmart & Cie.	
Cuis 1er Cru Brut NV 0,75l	434	Cuvee Grand Cellier D'Or Brut 1er Cru 2006 1,5l	368
Millesime de Collection VV 2008 1,5l	432	DESTILLATE SPIRITS	
Oger GC Blanc de Blanc NV 0,75l	430	Pommery et Greno Marc de Champagne 1923 0,75l	975
Oger GC Blanc de Blanc NV 0,75l	431	COGNAC	
Rose de Blancs 1er Cru Brut NV 0,75l	429	Ch. Lafite Rothschild Cognac Tres Vieille Res. NV 0,7l	974
Sp. Club Grands Terroirs de Chardonnay 2014 0,75l	428	Domaine du Chene Rare Cognac	
Guilleminot Blanc de Noirs Brut Tradition NV 0,75l	427	Fine Petite Champagne Exceptionnel 1936 0,7l	973
Guilleminot Blanc de Noirs Brut Tradition NV 0,75l	426	Hardy	
Hattat- Decker Brut 2008 0,75l	425	Cognac Tres Ancienne Grande Champagne NV 0,75l	972
Hattat- Decker Brut 2008 0,75l	424	Hennessy Cognac Paradis Rare NV 0,7l	971
Hattat- Decker Brut 2009 0,75l	423	Hine	
Hattat- Decker Brut 2009 0,75l	422	Triomphe Tres Vieille Gr. Champagne Cognac NV 0,7l	970
Hattat- Decker Brut 2010 0,75l	420	Martell Cognac Jubilee Res. Speciale 1906-1981 0,7l	969
Hattat- Decker Brut 2010 0,75l	421		
Heidsieck & Co. Dry Monopole Brut 1964 0,78l	418		
Heidsieck & Co. Dry Monopole Brut 1964 0,78l	419		
Lanson Noble Cuvee 2005 0,75l	417		

ELSASS | ALSACE

Zind Humbrecht	
Clos St. Urbain Rangen de Thann Pinot Gris 1995 0,75l	796
Clos St. Urbain Rangen de Thann Riesl. 2008 0,75l	795
Clos Windsbuhl Riesl. 2014 0,75l	794

LANGUEDOC

Ch. de la Negly	
Coteaux du Languedoc Clos des Truffiers 2015 0,75l	966
Coteaux du Languedoc Clos des Truffiers 2016 0,75l	965
L'Aigueliere Cote Rousse 1998 0,75l	964

LOIRE

Bernaudeau Chenin Blanc Les Nourrissons 2014 0,75l	1039
Huet Vouvray Le Haut Lieu SEC 1997 0,75l	1038
Huet Vouvray Moelleux Le Haut Lieu 1919 1,5l	797
Joly, Nicolas Clos de la Coulee de Serrant 1990 0,75l	1037

RHONE

ROTE RHONE | RED RHONE

Amouroux	
Chateauneuf du Pape Clos de l'Oratoire 1949 0,75l	336
Chateauneuf du Pape Clos de l'Oratoire 1949 0,75l	335
Benetiere, M. et P. Cote Rotie Cordeloux 2013 1,5l	334

Bois de Boursan

Chateauneuf du Pape 2005 0,75l	333
Chateauneuf du Pape 2005 0,75l	332
Chateauneuf du Pape 2006 0,75l	330
Chateauneuf du Pape 2006 0,75l	331
Chateauneuf du Pape 2007 0,75l	329
Chateauneuf du Pape 2007 0,75l	328
Chateauneuf du Pape Cuvee des Felix 2006 0,75l	327
Chateauneuf du Pape Cuvee des Felix 2007 0,75l	326

Ch. Beaucastel

Chateauneuf du Pape 2009 0,75l	325
Chateauneuf du Pape 2015 0,75l	324
Chateauneuf du Pape 2016 0,75l	323
Chateauneuf du Pape 2017 0,75l	322
Chateauneuf du Pape 2018 0,75l	321
Chateauneuf du Pape Hommage a J. Perrin 2010 0,75l	320
Chateauneuf du Pape Hommage a J. Perrin 2015 0,75l	319
Chateauneuf du Pape Hommage a J. Perrin 2016 0,75l	318
Chateauneuf du Pape Hommage a J. Perrin 2017 0,75l	317
Chateauneuf du Pape Hommage a J. Perrin 2018 0,75l	316

Chapoutier Hermitage La Sizeranne GCvee NV 1,5l	348
Chave, Jean Louis St. Joseph 2014 0,75l	347
Clos des Papes Chateauneuf du Pape 2007 3l	346
Faurie, Bernard Hermitage AC 2013 0,75l	345
Jaboulet Aine Hermitage la Chapelle 1994 0,75l	344
Jaboulet Aine Hermitage la Chapelle 1995 0,375l	343
Jaboulet Aine Hermitage la Chapelle 1999 0,75l	342
Jamet Cote Rotie 2016 1,5l	341
Janasse Chateauneuf du Pape VV 2010 0,75l	340
Ogier Cote Rotie La Belle Helene 2001 0,75l	339
Ogier Cote Rotie La Belle Helene 2007 0,75l	338
Vieux Telegraphe Chateauneuf du Pape 1978 0,75l	337

WEISSE RHONE | WHITE RHONE

Bois De Boursan	
Chateauneuf du Pape Blanc 2004 0,75l	357
Chateauneuf du Pape Blanc 2004 0,75l	356

Ch. Beaucastel Chateauneuf du Pape Blanc 2018 0,75l	355
Ch. Beaucastel Chateauneuf du Pape Blanc 2019 0,75l	354
Ch. Beaucastel Roussanne VV 2018 0,75l	353

Ch. de Fonsalette

Cotes du Rhone Blanc Reserve 2006 0,75l	352
Chapoutier Ermitage de L'Oree 1997 0,75l	351

Chapoutier Ermitage de L'Oree 2005 0,75l	350
Chapoutier Ermitage L'Ermite 2004 0,75l	349

ROUSSILLON

Gauby La Muntada 2014 0,75l	967
Sivir Banyuls GC 1929 0,75l	968

ITALIEN | ITALY

FRIAUL | FRIULI

Gravner Bianco Breg 1998 1,5l	1036
Miani Merlot Colli Orientali di Friuli 1994 0,75l	1032
Miani Merlot Colli Orientali di Friuli 1997 0,75l	1031
Miani Merlot Colli Orientali di Friuli 1998 0,75l	1030
Miani Merlot Colli Orientali di Friuli 1999 0,75l	1029
Miani Merlot Colli Orientali di Friuli 2000 0,75l	1028
Miani Refosco Calvari 1996 1,5l	1025
Miani Refosco Calvari 1996 1,5l	1027
Miani Refosco Calvari 1996 1,5l	1026
Miani Refosco Calvari 1997 0,75l	1024
Miani Refosco Calvari 1997 0,75l	1023
Miani Refosco Calvari 1997 0,75l	1022
Miani Refosco Calvari 1998 0,75l	1019
Miani Refosco Calvari 1998 0,75l	1021
Miani Refosco Calvari 1998 0,75l	1020

PIEMONT | PIEMONTE

Accomasso Barolo Rocche 1995 0,75l	680
Accomasso Barolo Rocche 1997 0,75l	679
Accomasso Barolo Rocche 1999 0,75l	678
Accomasso Barolo Rocche Riserva 2008 0,75l	677
Accomasso Barolo Rochette Riserva 2008 0,75l	676
Accomasso Barolo Vigneto Rocchette 1995 0,75l	675
Accomasso Barolo Vigneto Rocchette 1996 0,75l	674
Accomasso Barolo Vigneto Rocchette 1998 0,75l	673
Accomasso Barolo Vigneto Rocchette 2000 0,75l	672
Bologna, Giacomo Barbera d'Asti Ai Suma 1998 0,75l	697

Borgogno, Giacomo

Barolo Riserva 1961 0,7l	696
Barolo Riserva Speciale 1947 0,7l	695
Barolo Riserva Speciale 1947 0,7l	694
Barolo Riserva Speciale 1952 0,72l	693

Burlotto Barolo Acclivi 2016 0,75l	691
Burlotto Barolo Acclivi 2016 0,75l	692
Burlotto Barolo Cannubi 2016 0,75l	690
Burlotto Barolo Monvigliero 2006 0,75l	689
Burlotto Barolo Monvigliero 2011 0,75l	688
Burlotto Barolo Monvigliero 2012 0,75l	687
Burlotto Barolo Monvigliero 2015 0,75l	686
Burlotto Barolo Monvigliero 2016 0,75l	685

Cavallotto Barolo Bricco Boschis

Vigna San Giuseppe Riserva 2001 0,75l	684
Ceretto Barbaresco Bricco Asili 1997 0,75l	682
Ceretto Barbaresco Bricco Asili 1997 0,75l	681
Ceretto Barbaresco Bricco Asili 1997 0,75l	683
Conterno, Aldo Barolo Colonnello 2008 0,75l	661
Conterno, Aldo Barolo Riserva Speciale 1971 0,72l	659
Conterno, Aldo Barolo Riserva Speciale 1945 0,75l	660

Conterno, Giacomo

Barolo Cascina Francia 2007 0,75l	658
Barolo Cascina Francia 2008 0,75l	657
Barolo Cascina Francia 2009 0,75l	656
Barolo Monfortino Riserva 1997 0,75l	655

Cordero di Montezemolo Barolo Enrico VI 2013 0,75l	701
Cordero di Montezemolo Barolo Enrico VI 2014 0,75l	700
Cordero di Montezemolo Barolo Enrico VI 2015 0,75l	699
Cordero di Montezemolo Barolo Monfalletto 1971 0,72l	698

Cornarea Roero Arneis Enritard 2015 0,75l	1035	TOSKANA TUSCANY	
Cornarea Roero Arneis Enritard 2015 0,75l	1034	Altesino Brunello di Montalcino 2012 0,75l	654
Giacosa, Bruno		Antinori	
Barbaresco Asili 2008 1,5l	671	Chianti Vecchio Della Fattoria Santa Cristina 1958 0,75l	629
Barbaresco Santo Stefano 2000 0,75l	670	Solaia 1985 0,75l	627
Barbaresco Santo Stefano Riserva 1982 0,75l	669	Solaia 2003 0,75l	626
Barbaresco Santo Stefano Riserva 1985 0,75l	668	Tignanello 1971 0,75l	625
Giacosa, Bruno		Tignanello 1988 3l	624
Barolo Collina Rionda 1985 0,75l	667	Tignanello 1990 0,75l	623
Barolo Falletto di Serralunga 2003 0,75l	666	Tignanello 1990 3l	622
Barolo Falletto di Serralunga Riserva 1985 0,75l	665	Tignanello 1999 3l	621
Barolo Le Rocche del Falletto Riserva 2008 3l	664	Tignanello 2012 3l	620
Barolo Le Rocche di Castiglione Falletto 1986 0,75l	663	Tignanello 2017 3l	619
Barolo Villero Riserva Speciale 1978 0,75l	662	Villa Antinori Chianti Classico Riserva 1958 0,72l	628
Grasso, Elio		Argiano Solengo 1998 0,75l	639
Barolo Ginestra Casa Mate 1999 0,75l	718	Baricci Brunello di Montalcino Riserva Nello 2010 0,75l	638
La Ca Növa Barbaresco Montestefano 2017 0,75l	717	Biondi Santi Brunello di Montalcino Riserva 1964 0,72l	637
La Scolca Soldati		Capannelle Vino da Tavola 1990 0,75l	635
D'Antan Rose Spumante Brut 2007 1,5l	439	Capannelle Vino da Tavola 1990 0,75l	634
D'Antan Spumante Brut 2007 1,5l	440	Capannelle Vino da Tavola 1990 0,75l	636
Marchesi di Barolo Barolo 1985 3l	716	Case Basse	
Mascarello, Bartolo Barolo 1988 0,75l	715	Soldera Brunello di Montalcino Intistieti Ris. 1995 0,75l	632
Mascarello, Bartolo Barolo 2011 0,75l	714	Soldera Brunello di Montalcino Intistieti Ris. 1995 0,75l	631
Mascarello, Bartolo Barolo 2011 1,5l	713	Soldera Brunello di Montalcino Intistieti Ris. 1995 0,75l	633
Mascarello, Bartolo Barolo 2015 0,75l	712	Soldera Brunello di Montalcino Ris. 1997 0,75l	630
Mascarello, Giuseppe		Castello di Ama L'Apparita 1995 1,5l	653
Barolo Monprivato 2006 0,75l	711	Felsina Chianti Classico Rancia Riserva 2017 0,75l	652
Barolo Monprivato 2014 0,75l	710	Felsina Fontalloro 2016 0,75l	651
Barolo Monprivato 2015 0,75l	709	Felsina Fontalloro 2017 0,75l	650
Barolo Santo Stefano di Perno 2015 0,75l	708	Fontodi	
Rinaldi, Giuseppe Barolo Brunate Riserva 1982 1,5l	707	Chianti Cl. Gran Selezione Vigna Del Sorbo 2015 0,75l	649
Roagna, A. & G. Barbaresco 1979 0,75l	706	Chianti Cl. Gran Selezione Vigna Del Sorbo 2017 0,75l	648
Roagna, A. & G. Barbaresco Crichtet Paje 1977 0,75l	703	Flaccianello 2015 0,75l	647
Roagna, A. & G. Barbaresco Crichtet Paje 1977 0,75l	702	Flaccianello 2017 0,75l	646
Roagna, A. & G. Barbaresco Crichtet Paje 1977 0,75l	704	Il Carnasciale Il Caberlot 1992 0,75l	645
Roagna, A. & G. Grappa Crichtet Paje 1982 0,75l	705	Il Marroneto	
Rocche dei Manzoni		Brunello di Montalcino Mad. delle Grazie 2004 0,75l	644
Barolo Vigna Capella di S. Stefano 2013 3l	737	Monteverdine Le Pergole Torte 2016 6l	643
Seghesio Barolo La Villa 2004 1,5l	736	Poggio di Sotto Brunello di Montalcino Ris. 2004 1,5l	642
Seghesio Barolo La Villa 2007 1,5l	735	Salvioni Brunello di Montalcino 2006 0,75l	641
Seghesio Barolo La Villa 2015 1,5l	734	San Giusto a Rentennano La Ricolma 2016 3l	640
Serafino, E. Barbaresco 1949 0,72l	733	San Guido Sassicaia 1990 0,75l	610
Serafino, E. Barbaresco Riserva Speciale 1964 0,72l	731	San Guido Sassicaia 1998 3l	609
Serafino, E. Barbaresco Riserva Speciale 1964 0,72l	732	San Guido Sassicaia 1999 0,75l	608
Serafino, E. Barolo 1947 0,7l	730	San Guido Sassicaia 2001 3l	607
Serafino, E. Barolo 1971 0,72l	729	San Guido Sassicaia 2003 0,75l	606
Serafino, E. Barolo Riserva 1949 0,7l	727	San Guido Sassicaia 2003 1,5l	605
Serafino, E. Barolo Riserva 1949 0,7l	728	San Guido Sassicaia 2003 1,5l	604
Serafino, E. Barolo Riserva Speciale 1961 0,72l	726	San Guido Sassicaia 2003 1,5l	603
Serafino, E. Barolo Riserva Speciale 1961 0,72l	725	San Guido Sassicaia 2011 0,75l	602
Settimo, Aurelio Barolo Rocche 1995 0,75l	724	San Guido Sassicaia 2012 0,75l	601
Spinetta Barolo Campe 2001 0,75l	723	San Guido Sassicaia 2016 3l	600
Voerzio, R. Barolo Brunate 2015 0,75l	722	Tenuta Ornellaia Masseto 1995 0,75l	617
Voerzio, R. Barolo Cerequio 2016 0,72l	721	Tenuta Ornellaia Masseto 1995 0,75l	618
Voerzio, R. Barolo La Serra 2016 0,75l	720	Tenuta Ornellaia Masseto 1998 0,75l	616
Voerzio, R. Barolo Rocche dell' Annunziata 2016 0,75l	719	Tenuta Ornellaia Masseto 2000 0,75l	615
		Tenuta Ornellaia Ornellaia 1994 0,75l	614
		Tenuta Ornellaia Ornellaia 1995 0,75l	613
		Tenuta Ornellaia Ornellaia 2001 0,75l	612
		Tenuta Ornellaia Ornellaia 2016 0,75l	611
SÜDTIROL ALTO ADIGE			
Kellerei Kaltern		VENETIEN VENETO	
Cabernet Sauvignon Pfarrhof Riserva 1998 0,75l	1017	Bertani Amarone 1961 0,72l	1014
Cabernet Sauvignon Pfarrhof Riserva 1998 0,75l	1018	Dal Forno, Romano Amarone 2013 0,75l	1011
Mayr, Josephus Lamarein 2017 0,75l	1016	Dal Forno, Romano Valpolicella Superiore 1999 0,75l	1013
Terlan Sauvignon Quarz 2015 1,5l	1033	Dal Forno, Romano Valpolicella Superiore 1999 0,75l	1012
		Masi Campofiorin Ripasso 1988 9l	1015

ÖSTERREICH | AUSTRIA

BURGENLAND

Heinrich, Gernot Salzberg 2012 0,75l	1095
Heinrich, Gernot Salzberg 2015 0,75l	1096
Heinrich, Gernot Salzberg 2016 0,75l	1097
Heinrich, Gernot Salzberg 2017 0,75l	1098
Triebaumer, E. Ried Mariental Blaufränkisch 2002 0,75l	1099
Triebaumer, E. Ried Mariental Blaufränkisch 2005 0,75l	1100
Umathum Frauenkirchner Haideboden 2003 3l	1101
Umathum Frauenkirchner Haideboden 2003 3l	1102

KAMPTAL

Bründlmayer Grüner Veltliner Lamm Res. 2015 0,75l	1103
---	------

WACHAU

Hirtzberger, Franz	
Spitzer Honivogl Grüner Veltliner Smaragd 1999 0,75l	1104
Spitzer Singerriedel Riesl. Smaragd 1994 0,75l	1105
Spitzer Singerriedel Riesl. Smaragd 1999 0,75l	1106
Knoll, Emmerich	
Dürsteiner Ried Schütt Riesl. Smaragd 2014 0,75l	1107
Pichler, F. X. Grüner Veltliner Unendlich 2018 0,75l	1108
Pichler, F. X. Riesl. Smaragd Unendlich 2013 0,75l	1109
Pichler, F. X. Riesl. Smaragd Unendlich 2019 0,75l	1110

PORTUGAL

PORTWEIN | PORT

Delaforce Trocadero Port 1904 0,75l	988
Niepoort Porto VV NV 0,75l	987
Niepoort Vintage Port 1970 0,75l	986
Pereira, Joaquim Colheita Reserva Privata 1904 0,75l	985

SCHOTTLAND | SCOTLAND

Bruichladdich 28 years old Signatory Cask Strength Collection 1990 0,7l	984
Bruichladdich	
Links Collection St. Andrews Swilcan Bridge NV 0,5l	982
Glenfarclas Single Highland Malt Cask Strength Edition Number 1 1978 0,7l	980
Johnnie Walker King George V NV 0,7l	983
Port Ellen 24 Years Old 2nd Release 1978 0,7l	981

SCHWEIZ | SWITZERLAND

Gantenbein Chardonnay 2008 0,75l	1001
Gantenbein Pinot Noir 2010 0,75l	1000
Gantenbein Pinot Noir 2013 0,75l	999
Gantenbein Pinot Noir 2014 0,75l	998

SPANIEN | SPAIN

CATALUNYA

Castell del Remey Licor de Camomilla NV 0,75l	992
Castell del Remey Reserva 1910s 0,75l	1009
Castell del Remey Reserva 1910s 0,75l	1008
Castell del Remey Reserva 1910s 0,75l	1010

JEREZ

Byass, Gonzalez	
Finest Dry Oloroso Vintage Sherry 1964 0,75l	991
Finest Dry Oloroso Vintage Sherry 1964 0,75l	990

MONTILLA MORILES

Toro Albala Don PX Convento Selecccion 1946 1,5l	989
--	-----

PENEDES

Torres, Miguel Gran Coronas Gran Reserva 1955 0,75l	1007
Torres, Miguel Gran Coronas Reserva 1953 0,75l	1006
Torres, Miguel Gran Coronas Reserva 1966 0,72l	1005
Viu, Andres Blanco Seco 1957 0,75l	926

PRIORAT

Barbier, Rene Clos Mogador 1997 0,75l	1004
Barbier, Rene Clos Mogador 2002 0,75l	1003
Terroir al Limit Les Tosses 2008 0,75l	1002

RIBERA DEL DUERO

Alion Alion 2000 0,75l	868
Pascuas, H.Perez Gran Reserva 1996 0,75l	867
Pascuas, H. Perez Vigna Pedrosa Gran Res. 1990 0,75l	866
Vega Sicilia Unico Gran Reserva 1942 0,75l	861
Vega Sicilia Unico Gran Reserva 1968 0,75l	859
Vega Sicilia Unico Gran Reserva 1968 0,75l	860
Vega Sicilia Unico Gran Reserva 1995 0,75l	858
Vega Sicilia Unico Gran Reserva 2006 0,75l	857
Vega Sicilia Unico Gran Reserva 2009 0,75l	856
Vega Sicilia Unico Gran Reserva 2010 0,75l	855
Vega Sicilia Unico Res. Especial Release 2018 0,75l	864
Vega Sicilia Unico Res. Especial Release 2019 0,75l	862
Vega Sicilia Unico Res. Especial Release 2020 0,75l	863
Vega Sicilia Valbuena 5 Anos Reserva 1995 0,75l	865

RIOJA

AGE Gran Reserva Centenario 1928 0,75l	892
Berberana Gran Reserva 1950 0,75l	891
Bodegas Muerza Clarete Romancero 1939 0,75l	890
Castel del Remey	
Rioja Blanco Cepa Semillon 1920 0,72l	928
Cruzado, Gomez Honorable Gran Reserva 1915 0,75l	889
CVNE Imperial Gran Reserva 1932 0,75l	888
CVNE Monopol Blanco Seco 1952 0,75l	925
CVNE Vina Real Reserva Especial 1926 0,75l	887
CVNE Vina Real Reserva Especial 1949 0,75l	886
CVNE Vina Real Reserva Especial 1959 0,75l	883
CVNE Vina Real Reserva Especial 1959 0,75l	882
CVNE Vina Real Reserva Especial 1959 0,75l	881
CVNE Vina Real Reserva Especial 1959 0,75l	885
CVNE Vina Real Reserva Especial 1959 0,75l	884
CVNE Vina Real Reserva Especial 1962 0,75l	879
CVNE Vina Real Reserva Especial 1962 0,75l	880
CVNE Vina Real Reserva Especial 1970 0,75l	878

de Heredia, Lopez

Matador Parreno 2001 0,75l	870
Matador Parreno 2001 0,75l	869
Vina Bosconia 1954 0,75l	877
Vina Bosconia Gran Reserva 1954 0,75l	876
Vina Tondonia 1920 0,75l	872
Vina Tondonia 1934 0,75l	871
Vina Tondonia Blanco 1922 0,75l	924
Vina Tondonia Blanco 1922 0,75l	923
Vina Tondonia Blanco 1934 0,7l	922
Vina Tondonia Plantacion blanco 1913 1914 NV 0,7l	919
Vina Tondonia Plantacion blanco 1913 1914 NV 0,7l	921
Vina Tondonia Plantacion blanco 1913 1914 NV 0,7l	920
Vina Tondonia Reserva Blanco 2005 0,75l	918
Vina Tondonia Reserva Blanco 2006 0,75l	917
Vina Tondonia Reserva Blanco 2007 0,75l	916
Vina Tondonia Rosado 1957 0,75l	874
Vina Tondonia Rosado 1957 0,75l	873
Vina Tondonia Rosado Gran Reserva 2010 0,75l	875
Vino Zaconia 6° Año Abocado aus den 50ern 0,75l	930

Del Romeral Gran Reserva 1953 0,75l	909
La Rioja Alta Gran Reserva 890 1985 0,75l	908
La Rioja Alta Gran Reserva 904 1989 0,75l	907

Lacort, Mariano Reserva Especial 1904 0,75l	906	Russian River Valley Vine Hill Chard. 2000 0,75l	582
Lacuesta, Martinez Reserva Especial 1922 0,75l	905	Russian River Vine Hill Road Vineyard Chard. 1991 0,75l	581
Marques de Murrieta		Russian River Vine Hill Road Vineyard Chard. 2001 0,75l	580
Castillo Ygay Reserva Especial 1925 0,75l	904	Sonoma Coast Chard. Trenton Road House 2014 1,5l	579
Castillo Ygay Reserva Especial 1917 0,75l	903	Sonoma Valley Chard. Kistler Vineyard 1999 0,75l	578
Marques de Riscal vermutlich Reserva 1941 0,75l	902	Sonoma Valley Chard. Kistler Vineyard 2013 0,75l	577
Montecillo Rioja Blanco Semi Dulce 1950 0,75l	929	Sonoma Valley Chard. Kistler Vineyard 2014 0,75l	576
Paternina, Federico		Kongsgaard Wine	
Brillante Rioja Reserva blanco 1912 0,75l	914	Napa Valley Chardonnay 2001 0,75l	575
Brillante Rioja Reserva blanco 1912 0,75l	915	Napa Valley Chardonnay 2014 0,75l	574
Brillante Rioja Reserva blanco 1912 0,75l	913	Napa Valley Chardonnay The Judge 2006 0,75l	573
Gran Reserva 1920 0,75l	901	Napa Valley Chardonnay The Judge 2014 0,75l	572
Gran Reserva 1928 0,75l	899	Kutch Santa Cruz Mountains Chardonnay 2014 0,75l	599
Gran Reserva 1928 0,75l	900	Matriarch Napa Valley Proprietary Red Wine 2007 0,75l	535
Gran Reserva 1928 0,75l	898	Maybach Amoenus 2013 0,75l	534
Gran Reserva Blanco 1928 0,75l	911	Maybach Materium 2016 1,5l	533
Gran Reserva Blanco vermutlich 1920 0,75l	912	Michael, Peter Cuvee Indigene 2002 1,5l	598
Pintia Pintia 2001 0,75l	910	Mondavi, Robert	
Remirez de Ganuza Rioja Reserva 2001 0,75l	897	Napa Valley Cab. Sauv. Unfiltered 1996 0,375l	532
Rioja Santiago Gran Fino Enologica 1930s 0,75l	896	Newton Vineyard Chardonnay unfiltered 2007 0,75l	597
Riojanas Vina Albina Vieja Reserva 1954 0,75l	895	Occidental Pinot Noir Cuvee Catherine 2014 0,75l	531
Riojanas Vina Albina Vieja Reserva 1959 0,75l	894	Ojai Henry Daniel Syrah 1997 0,75l	530
Ugalde Y Muerza Don Diego Gran Geserva 1937 0,75l	893	Orin Swift Cellars Napa Valley Papillon 2012 0,75l	529
VALDEPENAS		Phelps, Joseph Insignia 1995 0,75l	528
Videva Siglo XIX 1890 0,7l	927	Phelps, Joseph Insignia 1997 0,75l	527
UKRAINE		Phelps, Joseph Insignia 2012 0,75l	526
Massandra Madeira No. 83 1934 0,75l	993	Phelps, Joseph Insignia 2013 0,75l	525
UNGARN HUNGARY		Phelps, Joseph Insignia 2016 0,75l	524
Oremus Tokaji Aszu 5 puttonyos 1975 0,5l	997	Ridge Monte Bello 2005 0,75l	551
Oremus Tokaji Aszu Collection 5 putt., 6 putt, Aszu Eszencia 1975, 1981, 1983 0,5l	996	Ridge Monte Bello 2014 0,75l	550
Oremus Tokaji Aszu Collection 5 putt., 6 putt, Aszu Eszencia 1975, 1981, 1983 0,5l	995	Ridge Monte Bello 2015 0,75l	549
Oremus Tokaji Collection 5 puttonyos Aszu 1975, 1989, 1993 0,5l	994	Ridge Monte Bello 2016 0,75l	548
USA		Saxum Broken Stones 2012 0,75l	547
KALIFORNIEN CALIFORNIA		Saxum James Berry Vineyard 2013 0,75l	546
Arietta H Block Hudson Vineyards 2004 0,75l	540	Sine Qua Non Albino 2001 0,75l	571
Au Bon Climat		Sine Qua Non Backward & Forward 1998 0,75l	570
Chardonnay Santa Barbara County 2006 0,75l	596	Sine Qua Non E-Raised 1998 0,75l	564
Aubert		Sine Qua Non E-Raised 1998 0,75l	563
Ritchie Vineyard Chardonnay 2000 0,75l	595	Sine Qua Non Midnight Oil 2001 0,75l	562
Ritchie Vineyard Chardonnay 2001 0,75l	594	Sine Qua Non Tarantella 1999 0,75l	567
Ritchie Vineyard Chardonnay 2002 0,75l	593	Sine Qua Non Tarantella 1999 0,75l	569
Ritchie Vineyard Chardonnay 2003 0,75l	592	Sine Qua Non Tarantella 1999 0,75l	568
Ritchie Vineyard Chardonnay 2004 0,75l	591	Sine Qua Non The Antagonists 1998 0,75l	561
Russian River Valley Chardonnay Eastside 2013 0,75l	590	Sine Qua Non The Boot 2000 0,75l	566
Sonoma Coast Chardonnay Quarry Vineyard 2002 0,75l	589	Sine Qua Non Twisted & Bent 1997 0,75l	565
Sonoma Coast Pinot Noir UV-SL 2013 0,75l	539	Staglin Family Cabernet Sauvignon 2003 0,75l	545
Beringer Napa Valley Cab. Sauv. Private Res. 1985 0,75l	538	Togni, P. Napa Valley Cabernet Sauvignon 1988 0,75l	544
Caymus Cab. Sauv. Special Selection 1991 0,75l	537	Togni, P. Napa Valley Cabernet Sauvignon 1996 0,75l	543
Frank, W.E. Merlot Napa Valley 1997 0,75l	536	Togni, P. Napa Valley Cabernet Sauvignon 1998 0,75l	542
Kistler		Togni, P. Napa Valley Cabernet Sauvignon 2001 0,75l	541
Carneros Chardonnay Hyde Vineyard 2013 0,75l	588	OREGON	
Chardonnay Cuvee Cathleen 2013 0,75l	587	Sine Qua Non The Ox 1999 0,75l	557
Chardonnay Cuvee Cathleen 2014 0,75l	586	Sine Qua Non The Ox 1999 0,75l	558
Russian River Valley Chard.Les Noisetiers 2001 0,75l	585	Sine Qua Non The Ox 1999 0,75l	560
Kistler		Sine Qua Non The Ox 1999 0,75l	559
Russian River Valley Chard. Les Noisetiers 2001 0,75l	584	WASHINGTON	
Russian River Valley Vine Hill Chardonnay 1993 0,75l	583	Cayuse Syrah En Chamberlin Vineyard 2013 0,75l	556
		Quilceda Creek Cabernet Sauvignon 2011 0,75l	555
		Quilceda Creek Cabernet Sauvignon 2015 0,75l	554
		Quilceda Creek Cabernet Sauvignon 2015 0,75l	553
		Quilceda Creek Cabernet Sauvignon 2016 0,75l	552

ALLGEMEINE VERSTEIGERUNGSBEDINGUNGEN

Die nachfolgenden Bedingungen werden mit der persönlichen, schriftlichen, telefonischen oder elektronischen Teilnahme an der Auktion, dem Nach- und Freihandverkauf anerkannt:

1. Die Munich Wine Company (im folgenden „Versteigerer“ genannt) führt die Versteigerung freiwillig im Namen und für Rechnung des Auftraggebers durch. Die jeweils gültige Mehrwertsteuer (derzeit 19%) entfällt nur auf die Provision, die Lotgebühr und sonst entstandenen Kosten, nicht aber auf den Zuschlagsbetrag. Ist eine Katalognummer mit einem Stern versehen, so wird das betreffende Objekt im eigenen Namen und für fremde Rechnung versteigert. Bei einer Versteigerung im eigenen Namen und für fremde Rechnung entfällt die Mehrwertsteuer auf die Gesamtsumme aus Zuschlag und Aufgeld.
2. Sämtliche, den (Versteigerungs-)Katalog betreffenden Regelungen gelten in gleicher Weise für Kataloge, die mittels elektronischer Medien, insbesondere auf Internetseiten des Versteigerers bereitgestellt werden.
3. Zur Versteigerung gelangende Gegenstände können vor der Versteigerung, während der jeweiligen Vorbesichtigungszeit, sowohl im Auktionshaus wie auch nach Absprache im Lager besichtigt und geprüft werden. Sämtliche Gegenstände sind gebraucht. Jegliche Angaben, insbesondere über Alter, Ursprung, Echtheit, Authentizität, Zuschreibung oder Zustand erfolgen ohne Gewähr und Haftung. Die im Katalog angegebenen Preise sind unverbindliche Richtpreise. Die Gegenstände werden ohne Gewähr und Haftung für offene oder versteckte Sachmängel sowie Zuschreibungen in dem Zustand versteigert, in dem sie sich zum Zeitpunkt des Zuschlages befinden.
4. Im Versteigerungskatalog werden grundsätzlich keine Zustandsbeschreibungen angegeben. Sollte dennoch bei einzelnen Objekten eine Zustandsbeschreibung angegeben werden, so erfolgt dies rein freiwillig und ohne Übernahme einer Haftung. Das Fehlen von Angaben über Reparaturen, Ergänzungen, Restaurierungen, sonstige Beschädigungen oder Mängel besagt keinesfalls, daß ein Objekt frei von derartigen Merkmalen ist. Auf Anfrage wird dem Interessenten gerne eine detaillierte Zustandsbeschreibung zugesandt. Dies entbindet den Interessenten jedoch nicht von der Notwendigkeit, sich selbst vom Zustand des Gegenstandes zu überzeugen. Für Katalogbeschreibungen sowie mündliche Angaben wird nicht gehaftet. Derartige Erklärungen, insbesondere detaillierte Zustandsbeschreibungen, stellen keine Zusicherung von Eigenschaften i.S.d. §§ 459 ff. BGB dar.
5. Die Haftung des Versteigerers (z.B. aus Verschulden bei Vertragsschluß, positiver Vertragsverletzung oder aus unerlaubter Handlung) ist auf Vorsatz und grobe Fahrlässigkeit beschränkt. Dies gilt auch für eine Haftung für Erfüllungs- und Verrichtungsgehilfen des Versteigerers. Die Haftungsbeschränkung gilt nicht für Schadensersatzansprüche aus Eigenschaftszusicherungen.
6. Bei Versteigerung im Namen und für Rechnung des Auftraggebers sind etwaige Gewährleistungsansprüche diesem gegenüber geltend zu machen. Die Rügefrist für offensichtliche Mängel beträgt eine Woche nach Übergabe des Gegenstandes. Die Versteigerungsobjekte sind im Katalog mit einer Ziffer versehen, mit der der Auftraggeber als solcher gekennzeichnet wird. Der Versteigerer behält sich jedoch vor, die Gewährleistung für den Auftraggeber zu übernehmen.
7. Der Versteigerer hat das Recht, Lose zu vereinigen, zu trennen oder zurückzuziehen.
8. Der Zuschlag erfolgt gegen Höchstgebot, wenn nach dreimaligem Ausbieten kein Übergebot abgegeben wird. Aus begründetem Anlaß kann sich der Versteigerer den Zuschlag vorbehalten oder ein Gebot zurückweisen. Begründeter Anlaß besteht insbesondere, wenn es sich um schriftliche oder mündliche Gebote von ihm unbekanntem Bieter handelt und diese nicht vor der Versteigerung ausreichende Sicherheiten geleistet haben. Dies gilt auch bei Kunden, die sich in Zahlungs- oder Abnahmeverzug befinden. Der Auftraggeber ist berechtigt, eingelieferte Objekte zurückzuersteigern.
9. Ein Bieter bleibt an das abgegebene Gebot gebunden, wenn ein nachfolgendes Übergebot ungültig ist oder vom Versteigerer zurückgewiesen wird. Wenn mehrere Personen zugleich das gleiche Gebot abgeben und nach dreimaligem Aufruf desselben kein höheres Gebot erfolgt, entscheidet das zeitlich zuerst abgegebene Gebot über den Zuschlag. Bei Zweifeln darüber, welches das zeitlich zuerst abgegebene Gebot war, entscheidet das Los über den Zuschlag.
10. Der Versteigerer ist befugt, einen erteilten Zuschlag zurückzunehmen und den Zuschlag zu Gunsten eines in seinem Ermessen stehenden Bieters zu wiederholen oder das Versteigerungsgut erneut aufrufen, wenn irrtümlich ein Übergebot übersehen worden ist oder sonstige Zweifel über den Zuschlag bestehen. Mit dem erneuten Aufruf wird der frühere Zuschlag unwirksam. Will ein Höchstbietender sein Gebot nicht gelten lassen, so kann der Versteigerer diesem trotzdem den Zuschlag erteilen und die sich hieraus ergebenden Rechte weiterverfolgen; er kann aber auch den Zuschlag auf das nächstniedrigere Gebot erteilen oder den Gegenstand neu aufrufen.
11. Der Versteigerer kann unter dem Vorbehalt der Genehmigung seines Auftraggebers den Zuschlag erteilen; der Bieter bleibt in diesem Falle an sein Angebot für einen Monat ab dem Tag des Zuschlags gebunden. Wird ein Vorbehaltszuschlag durch den Auftraggeber innerhalb dieser Frist nicht genehmigt oder schon vorher verweigert, erlischt der Zuschlag. Im Falle des Erlöschens eines Zuschlages kann der Versteigerer die Katalognummer anderweitig verkaufen. Der UV-Zuschlag erlischt ebenfalls, wenn ein anderer Bieter den im Katalog geforderten Mindestaufrufpreis bietet. Es bleibt dem Bieter des Vorbehalts selbst überlassen, sich über die Genehmigung seines Gebotes zu informieren. Für das Wirksamwerden des Zuschlages genügt die Absendung der schriftlichen Benachrichtigung an die vom Bieter genannte Adresse.
12. Jeder Bieter ist verpflichtet, sich vor der Versteigerung eine Bieternummer geben zu lassen und Name und Adresse anzugeben. Der Bieter hat in eigenem Interesse auf das ihm übergebene Nummernschild zu achten. Für Mißbrauch durch Dritte hat der Bieter selbst einzustehen. Eine diesbezügliche Haftung durch den Versteigerer ist ausgeschlossen.
13. Schriftliche oder elektronische Bietaufträge werden ohne gesonderte Berechnung, jedoch ohne Haftung für ein etwaiges Abhandenkommen, soweit nicht dem Versteigerer oder seinen Erfüllungs- und Verrichtungsgehilfen grobe Fahrlässigkeit oder Vorsatz vorzuwerfen ist, ausgeführt. Schriftliche Gebote müssen spätestens einen Tag vor der Auktion dem Versteigerer vorliegen und den Gegenstand unter Aufführung der Katalognummer und des gebotenen Preises, der sich als Zuschlagpreis ohne Aufgeld

und Umsatzsteuer versteht, benennen. Unklarheiten oder Ungenauigkeiten gehen zu Lasten des Bieters. Stimmt die Bezeichnung des Gegenstandes mit der angegebenen Katalognummer nicht überein, ist die Katalognummer für den Inhalt des Gebotes maßgebend. Der Versteigerer kann schriftliche Bietaufträge, die statt Geboten den Hinweis auf telefonisches Mitbieten zu bestimmten Katalognummern enthalten, ausführen, wenn der Bieter während der Auktion beim Aufruf der entsprechenden Katalognummer telefonisch erreicht wird.

14. Für Schäden, die durch Übermittlungsfehler, Mißverständnisse und Irrtümer im Telefon-, Telefax- oder elektronischen Verkehr mit den Bietern entstehen, haftet der Bieter, sofern der Schaden nicht vom Versteigerer oder seinen Erfüllungs- oder Verrichtungsgehilfen vorsätzlich oder grob fahrlässig verursacht wurde.

15. Bei Abweichungen von Text und Abbildung im Katalog hat der Text Vorrang. Sollte ein Objekt versehentlich doppelt im Katalog beschrieben und doppelt aufgerufen und zugeschlagen sein, so hat die erstere Katalognummer Vorrang. Bieter auf die zweite Objektbeschreibung haben keinen Rechtsanspruch.

16. Der Zuschlagspreis ist mit dem Zuschlag fällig und an den Versteigerer zu entrichten. Er setzt sich zusammen aus dem Zuschlagsbetrag, der Provision von 10% sowie der Lotgebühr, beide letztere zzgl. MwSt. Davon unberührt sind etwaige weitere Kosten wie Transportkosten, gesonderte Transportversicherungen, oder die Katalogkosten, falls diese nicht im Voraus bezahlt wurden. Bei schriftlichen Geboten muß sofort nach Eingang der Rechnung, spätestens jedoch 14 Tage nach Zuschlag, gezahlt werden. Bei Überweisung oder Zahlung per Scheck gilt die Schuld erst als erfüllt, wenn der Zuschlagspreis dem Konto des Versteigers endgültig gut geschrieben ist. Die Ware bleibt bis zur vollständigen Bezahlung im Besitz der Munich Wine Company.

17. Während oder unmittelbar nach der Auktion ausgestellte Rechnungen sind wegen der zu diesem Zeitpunkt herrschenden Überlastung der Buchhaltung nur vorläufig und können später berichtigt werden. Irrtum bleibt vorbehalten. Etwa sich hieraus ergebende Mehr- oder Minderbeträge sind zu erstatten.

18. Mit dem Zuschlag geht die Gefahr für vom Versteigerer nicht zu vertretende Verluste, insbesondere die Gefahr des zufälligen Untergangs und der zufälligen Verschlechterung des Versteigerungsgegenstandes auf den Ersteigerer über, das Eigentum jedoch erst mit der vollständigen Bezahlung der Rechnung.

19. Der Versteigerer kann Zuschläge, Ansprüche sowie Nebenleistungen ausdrücklich im Auftrag des Auftraggebers im eigenen Namen einziehen und einklagen. Er kann insbesondere die vertraglichen und gesetzlichen Rechte des Auftraggebers im eigenen Namen geltend machen.

20. Leistet der Ersteigerer nicht rechtzeitig Zahlung oder verweigert er die Abnahme, so kann der Versteigerer die Übergabe des Versteigerungsguts verweigern. Der Versteigerer ist dann berechtigt, den Versteigerungsgegenstand auf Kosten des Ersteigerers erneut zu versteigern. Dabei wird der Ersteigerer zu einem Gebot nicht mehr zugelassen. In diesem Fall haftet der Ersteigerer, dessen Rechte spätestens mit dem Zuschlag an einen anderen Ersteigerer erlöschen, unbeschadet weitergehender Ansprüche, für den Ausfall einschließlich der Kosten für die Versteigerung. Auf einen Mehrerlös hat er keinen Anspruch.

21. Werden die zugeschlagenen Gegenstände nicht abgeholt, können diese nach Wahl des Versteigerers jedoch auch auf Namen, Kosten und Gefahr des Ersteigerers entweder bei sich oder bei einer Speditionsfirma eingelagert werden. Der Versteigerer ist berechtigt, für die Lagerung bei sich einen Lagerzins zu verlangen, der dem am Lagerort durchschnittlich üblichen Lagerzins für die Einlagerung gleichartiger Gegenstände zzgl. Bearbeitungskosten entspricht.

22. Das Eigentum am ersteigerten Auktionsgut geht erst nach vollständiger Bezahlung des Zuschlagsbetrags an den Ersteigerer über. Der Ersteigerer darf über die Vorbehaltsware nicht verfügen. Ersteigertes Auktionsgut wird nur nach vollständiger Bezahlung der Rechnung übergeben.

23. Bei Zahlungsverzug werden Zinsen in Höhe von 10% p.a. berechnet. Der Nachweis eines höheren Schadens ist nicht ausgeschlossen; ebenso bleibt dem Ersteigerer der Nachweis eines geringeren Schadens vorbehalten. Eine Stundung des Kaufpreises wird nicht gewährt.

24. Der Versteigerer übernimmt keine Haftung für das Abhandenkommen oder die Beschädigung von Objekten, sofern ihm oder seinen Erfüllungs- und Verrichtungsgehilfen nicht Vorsatz oder grobe Fahrlässigkeit vorzuwerfen ist.

25. Das Verbot des Selbstkontrahierens (§181 BGB) sowie die Erfordernis einer Ablehnungsandrohung gem. §326 BGB ist abbedungen.

26. Der Ersteigerer ist zur Aufrechnung nur berechtigt, wenn die Gegenforderung unbestritten oder rechtskräftig festgestellt ist.

27. Der Versteigerer behält sich vor, Personen ohne Angabe von Gründen von der Versteigerung auszuschließen. Gebote werden in diesem Falle nicht akzeptiert. Dies gilt insbesondere für Personen, die während der Auktion störend hervortreten oder sich in Abnahme- oder Zahlungsverzug befinden. Das Gleiche gilt für Bieter, die bekanntermaßen nicht zahlungsfähig oder nicht zahlungswillig sind. Derartige Bieter können auch keine Gebote im Auftrag oder in Vertretung für andere Personen abgeben.

28. Erfüllungsort und Gerichtsstand ist München, wenn es sich bei dem Ersteigerer um einen Kaufmann, eine juristische Person des öffentlichen Rechts oder ein öffentlich-rechtliches Sondervermögen handelt oder der Ersteigerer im Inland keinen allgemeinen Gerichtsstand hat. Dies gilt auch für Scheck- und Wechselklagen. Der Versteigerer ist jedoch auch berechtigt, am allgemeinen Gerichtsstand zu klagen.

29. Die Rechtsbeziehungen der Vertragsparteien richten sich ausschließlich nach dem Recht der Bundesrepublik Deutschland unter Ausschluß des Einheitlichen UN-Kaufrechts.

30. Sollten eine oder mehrere Bestimmungen dieser Versteigerungsbedingungen unwirksam sein oder werden, bleibt die Gültigkeit der übrigen davon unberührt. Die unwirksame Bestimmung ist durch eine wirksame zu ersetzen, die dem wirtschaftlichen Gehalt und Zweck der unwirksamen Bestimmung am nächsten kommt.



CHATEAU HAUT BRION
1986
CRU CLASSE DE GRAVES
Premier Grand Cru Classe en 1855
Appellation Pessac-Leognan Contrôlée
PRELÈVEZ EN FRANCE

CHATEAU
MISSION HAUT BRION
GRAVES
APPELLATION GRAVES CONTRÔLÉE
Cru classé
1982
MAISON DES DOMAINES WOLFFNER
TALENCE (GIRONDE) FRANCE
BOUTEILLES AU CHATEAU

CHATEAU MAR
GRAND VIN
1982
GRU CLASSE